



**T.C.  
İZMİR KATİP ÇELEBİ ÜNİVERSİTESİ  
SOSYAL BİLİMLER ENSTİTÜSÜ  
TARİH ANA BİLİM DALI**

**2641 NUMARALI MALATYA KAZASI MERKEZ  
MÜSLİM NÜFUS DEFTERİ'NİN  
TRANSKRİPSİYON VE DEĞERLENDİRMESİ (H-  
1261/M-1845)**

**Yüksek Lisans Tezi**

**NURULLAH BALKI**

**İZMİR - 2022**

**T.C.**  
**İZMİR KATİP ÇELEBİ ÜNİVERSİTESİ**  
**SOSYAL BİLİMLER ENSTİTÜSÜ**  
**TARİH ANA BİLİM DALI**

**2641 NUMARALI MALATYA KAZASI MERKEZ**  
**MÜSLİM NÜFUS DEFTERİ'NİN**  
**TRANSKRİPSİYON VE DEĞERLENDİRMESİ (H-**  
**1261/M-1845)**

**Yüksek Lisans Tezi**

**NURULLAH BALKI**

**DANIŞMAN : PROF. DR. TURAN GÖKÇE**  
**İKİNCİ DANIŞMAN: PROF. DR. ERKAN GÖKSU**

**İZMİR - 2022**

## **YEMİN METNİ**

Yüksek Lisans Tezi olarak sunduğum "2641 Numaralı Malatya Kazası Merkez Müslim Nüfus Defteri'nin Transkripsiyon ve Değerlendirmesi (H-1261/M-1845)" adlı çalışmanın, tarafımdan, akademik kurallara ve etik değerlere uygun olarak yazıldığını ve yararlandığım eserlerin kaynakçada gösterilenlerden oluştuğunu, bunlara atıf yapılarak yararlanılmış olduğunu belirtir ve bunu onurumla doğrularım.

14/04/2022

Nurullah BALKI

## ÖZET

**Yüksek Lisans Tezi**

**2641 NUMARALI MALATYA KAZASI MERKEZ MÜSLİM NÜFUS  
DEFTERİ'NİN TRANSKRİPSİYON VE DEĞERLENDİRMESİ (H-  
1261/M-1845)**

**NURULLAH BALKI**

**İzmir Katip Çelebi Üniversitesi**

**Sosyal Bilimler Enstitüsü**

**Tarih Anabilim Dalı**

Nüfus sayımı bir ülkede iktisadi, sosyal ve hayatın diğer tüm alanlarına hitap eden meselelerde hızlı çözüm üretmeye, ülkedeki zenginliği keşfetmeye, sosyal ve siyasal ihtiyaçlara hitap etmeye ve özelde ilgili yerleşim birimi genelde ise tüm ülkenin sorunlarına cevap vermeye yönelik geniş çaplı bir eylemdir. Osmanlı Devleti'nde nüfus sayımı ilk defa II. Mahmud döneminde yapılmış ve devam eden süreçte ekonomik gerekçeler ağırlıklı olmak üzere tekrarlanmıştır. Bu çalışmada da ele alınan ve değerlendirilen nüfus kayıtları 19. yüzyılda tutulmaya başlanılan ve adına artık Nüfus Defteri denilen bir örnekten ibarettir. "2641 Numaralı Malatya Kazası Merkez Müslim Nüfus Defteri'nin Transkripsiyon ve Değerlendirmesi (H-1261/M-1845)" adlı bu çalışma Malatya şehri ve kazası dahilinde bulunan 37 mahallenin nüfusu üzerine yapılmış bir değerlendirme ve tahlil çalışmasıdır. Mezkur şehirdeki 37 mahallede yaşayan 2373 hanedeki 6668 Müslüman erkek nüfusunun boy, yaş, lakap, sosyal statü, askerlik durumu, meslek, fiziki özellikleri, hastalık veya engellilik durumları, nereden geldikleri ve göç ettikleri yerler gibi hususlara ait bilgilerin tablolar halinde ve istatistiki değerlendirmeler bağlamında analizi yapılmıştır. Çalışma iki bölümden müteşekkil olup ilk bölümde ilgili defterin analizi, ikinci bölümde ise defterin transkribe edilmiş metni yer almaktadır.

**Anahtar Kelimeler:** Malatya, Nüfus Defteri, Nüfus Sayımı, Erkek Nüfus.

## **ABSTRACT**

### **Master's Thesis**

#### **Transcription and Evaluation of 2641 Muslim Population Registration Malatya Central District (The Hegira Calendar-1261/The Gregorian Calendar- 1845)**

**NURULLAH BALKI**

**Social Sciences Institute**

**İzmir Katip Çelebi University**

**Department of History**

The population census is on a vast scale action that targets by seeking out rapid solution in regards to economic, social and in every other aspects of life in a country as a whole in which generates by discovering and addressing the wealth social and political needs as well as responding to the issues in particular for the relevant settlement and the whole country in general. The census, however, was recorded during the reign of 2. Mahmud in the Ottoman Empire for the first time and not to mention was repeated repeatedly massively for economic reasons later on. In this research, the population records which is nowadays also called Population Registration is discussed and evaluated being an example that was started to be kept in the 19th century. The study of "Transcription and Evaluation of 2641 Muslim Population Registration n Malatya Central District (The Hegira Calendar-1261/The Gregorian Calendar-1845)" is a research of evaluation and analysis on the population 37 neighbourhoods within the city of Malatya. Analysis that just about 6668 Muslim male population in 2373 households living in 37 neighbourhoods in with so-called city, Malatya, illustrates about their height, age, nickname, social status, military service status, occupation, physical characteristics, illness or disability, where they came from and where they migrated analysing in the charts and statistics. This study consists of two main parts in which the first part shows the analysis of population registration, following up of second part that touches on transcribed text of population census.

**Keywords:** Malatya, Population Registration, Census, Male Population

## İÇİNDEKİLER

|                      |      |
|----------------------|------|
| YEMİN METNİ .....    | ii   |
| ÖZET.....            | iii  |
| ABSTRACT .....       | iv   |
| İÇİNDEKİLER .....    | v    |
| TABLO LİSTESİ .....  | viii |
| KISALTMALAR .....    | x    |
| GRAFİK LİSTESİ ..... | vi   |
| ÖNSÖZ.....           | xii  |
| GİRİŞ .....          | xii  |

## BİRİNCİ BÖLÜM

|  |    |
|--|----|
| 2. DEFTER KAYITLARINA GÖRE MALATYA'NIN MÜSLÜMAN NÜFUSU<br>(1845).....        | 12 |
| 1.1. Şehrin Müslüman Mahalleleri ve Nüfusu .....                             | 12 |
| 1.2. Şehrin Müslüman Mahallelerinde Kullanılan İsim ve Lakaplar .....        | 14 |
| 1.2.1. Şehrin Müslüman Mahallelerinde Kullanılan İsimler .....               | 14 |
| 1.2.2. Şehrin Müslüman Mahallelerinde Kullanılan Aile ve Sülale İsimleri. 18 |    |
| 1.2.3. Malatya Şehrinin Müslüman Mahallelerinde Kullanılan Lakaplar .....    | 25 |
| 1.3. Sosyal Statü Belirten Unvanlar .....                                    | 28 |
| 1.4. Nüfus Hareketliliği.....  | 31 |
| 1.5. Doğum ve Ölüm Oranları.....   | 40 |
| 1.6. Engellilik Durumları.....   | 42 |
| 1.7. Müslüman Nüfusun Fiziksel Özellikleri .....                             | 44 |
| 1.7.1. Nüfusun Boya Göre Özellikleri .....                                   | 44 |
| 1.7.2. Nüfusun Sakala Göre Özellikleri.....                                  | 46 |
| 1.7.3. Nüfusun Bıyığa Göre Özellikleri.....                                  | 47 |
| 1.8. Malatya'da Yaşayan Müslüman Nüfusun Yaş Dağılımı .....                  | 48 |

|   |    |
|---|----|
| 1.9. Hane Reislerinin Meslekleri .....                              | 51 |
| 1.10. Redife Kayıtlı Olanlar ve Askerlik Görevini İfa Edenler ..... | 56 |
| 1.11. Malatya Şehrinin İdari Yapısı .....                           | 59 |
| 1.11.1. Mahalle Muhtarları .....                                    | 59 |
| 1.12. Nüfusun Dini Nitelikleri ve Din Görevlileri .....             | 62 |
| 1.12.1. İmamlar .....   | 62 |
| 1.12.2. Hatipler .....  | 63 |
| 1.12.3. Müezzinler .....  | 64 |
| 1.12.4. Hac-ı Şerif'de Olanlar .....                                | 64 |

## İKİNCİ BÖLÜM

|  |            |
|--|------------|
| <b>MALATYA KAZASINA AİT NÜFUS DEFTERİNİN TRANSKRİPSİYON...</b> | <b>66</b>  |
| <b>MAHALLE-İ ÇUKUR DERUN-I MALATYA .....</b>                   | <b>110</b> |
| <b>MAHALLE-İ AHMED TURAN MEDİNE-İ MALATYA.....</b>             | <b>120</b> |
| <b>MAHALLE-İ ZÂKİ KAZÂ-İ MALATYA.....</b>                      | <b>121</b> |
| <b>MAHALLE-İ MEYDANBAŞI MEDİNE-İ MALATYA.....</b>              | <b>122</b> |
| <b>MAHALLE-İ ÇARMUZİ DER MEDİNE-İ MALATYA .....</b>            | <b>125</b> |
| <b>MAHALLE-İ PULLUCA DER ŞEHR-İ KAZA-İ MALATYA .....</b>       | <b>153</b> |
| <b>DER MAHALLE-İ BÜYÜK ÇERMİK .....</b>                        | <b>168</b> |
| <b>MAHALLE-İ AKMİNARE .....</b>                                | <b>173</b> |
| <br>   |            |
| <b>SONUÇ.....</b>  | <b>247</b> |
| <b>KAYNAKÇA .....</b>  | <b>251</b> |
| <b>SÖZLÜK.....</b>   | <b>256</b> |
| <b>EKLER.....</b>  | <b>261</b> |

## TABLolar LİSTESİ

|   |    |
|---|----|
| <b>Tablo 1.</b> 1845 Yılında Malatya Şehrine Bağlı Müslüman Mahallelerin Nüfus Dağılımı .....           | 13 |
| <b>Tablo 2.</b> Şehrin Müslüman Mahallelerinde Kullanılan İsimler.....                                  | 15 |
| <b>Tablo 3.</b> Şehrin Müslüman Mahallelerinde Kullanılan Aile ve Sülale İsimleri.....                  | 19 |
| <b>Tablo 4.</b> Mesleki Olarak Kullanılan Lakaplar .....  | 25 |
| <b>Tablo 5.</b> Fiziki Özelliklere Göre Kullanılan Lakaplar.....  | 26 |
| <b>Tablo 6.</b> Etnik Gruplara Göre Kullanılan Lakaplar.....  | 26 |
| <b>Tablo 7.</b> Geldiği Yerin İsmi Lakap Olarak Kullananlar.....  | 26 |
| <b>Tablo 8.</b> Muhtelif Özelliklere Göre Kullanılan Lakaplar .....                                     | 27 |
| <b>Tablo 9.</b> Sosyal Statü Özellikleri.....   | 29 |
| <b>Tablo 10.</b> Malatya'dan Göç Edenler .....  | 32 |
| <b>Tablo 11.</b> Malatya'ya Gelip Yerleşenler.....  | 38 |
| <b>Tablo 12.</b> Mahalle Nüfusuna Göre Doğum ve Ölüm Oranları .....                                     | 41 |
| <b>Tablo 13.</b> Engellilik Durumları ve Hastalıklar .....  | 43 |
| <b>Tablo 14.</b> Erkek Nüfusun Boy Özellikleri.....   | 45 |
| <b>Tablo 15.</b> Erkek Nüfusun Sakal Özellikleri .....  | 46 |
| <b>Tablo 16.</b> Erkek Nüfusun Bıyık Özellikleri .....  | 47 |
| <b>Tablo 17.</b> Malatya Şehrinin Genelinde Yaşayan Müslüman Erkek Nüfusun Yaş Dağılımı .....           | 49 |
| <b>Tablo 18.</b> Müslüman Erkek Nüfusun Yaş Grupları.....   | 51 |
| <b>Tablo 19.</b> Malatya Şehrinde İcra Edilen Meslekler.....  | 52 |
| <b>Tablo 20.</b> Redife Kayıtlı Olanlar, Askerlik Görevini İfa Edenler, İhraç ve Firarlar .             | 57 |
| <b>Tablo 21.</b> Redif'e Kayıtlı Olanların Yaşlara Göre Dağılımı .....                                  | 58 |
| <b>Tablo 22.</b> Asakir-i Şahane, Asakir-i Nizamiye-i Şahane'deki Askerlerin Yaşlara Göre Dağılımı..... | 58 |
| <b>Tablo 23.</b> Malatya Şehrine Bağlı Müslüman Mahallelerin Muhtarları .....                           | 60 |
| <b>Tablo 24.</b> Malatya Şehrine Bağlı Müslüman Mahallelerin İmamları.....                              | 62 |



|   |    |
|---|----|
| <b>Tablo 25.</b> Malatya Şehrine Bağlı Müslüman Mahallelerin Hatipleri .....    | 63 |
| <b>Tablo 26.</b> Malatya Şehrine Bağlı Müslüman Mahallelerdeki Müezzinler ..... | 64 |
| <b>Tablo 27.</b> Hac-ı Şerif de Olanlar .....                                   | 64 |

## KISALTMALAR

|              |   |
|--------------|---|
| <b>Çev</b>   | : Çeviren                                   |
| <b>ed</b>    | : Editör                                    |
| <b>M</b>     | : Miladi                                    |
| <b>NFS.d</b> | : Nüfus Defteri                             |
| <b>OTAM</b>  | : Osmanlı Tarihi Araştırmaları Merkezi      |
| <b>S</b>     | : Sayfa                                     |
| <b>TDVİA</b> | : Türkiye Diyanet Vakfı İslam Ansiklopedisi |

## GRAFİK LİSTESİ

|                       |    |
|-----------------------|----|
| <b>Grafik 1</b> ..... | 45 |
| <b>Grafik 2</b> ..... | 47 |
| <b>Grafik 3</b> ..... | 48 |

## ÖNSÖZ

Nüfus kelimesi bir coğrafyada yaşayan insanları ifade etmektedir. Nüfus sayımı ise bir ülkede iktisadi, sosyal ve siyasal ihtiyaçlara çözüm üreten geniş çaplı bir eylemdir. Osmanlı Devleti'nde nüfus sayımları, vergi mükelleflerini belirlemek ve askere gidecek kişileri tespit etmek amacıyla gerçekleştirilmiştir. Osmanlı Devleti'nde vergi mükelleflerini tespit etmek için yapılan sayımlar tahrirlerle başlamış tımar sisteminin önemini kaybetmesiyle yerini avarız ve cizye defterlerine bırakmıştır. Nüfusun büyük bölümü kaydedilmediği için bu sayımlar nüfus sayımı olarak karşımıza çıkmamaktadır. Osmanlı Devleti'nde nüfus sayımı ilk defa II. Mahmud döneminde yapılmış ve devam eden süreçte ekonomik gerekçeler ağırlıklı olmak üzere tekrarlanmıştır.

Bu çalışmanın amacı; 2641 Numaralı (H-1261/M-1845) Malatya Kazası Merkez Müslim Nüfus Defteri'nin çevrilip bölgenin demografik ve sosyokültürel yapısına katkı sunmaktır. Bu çalışmada Müslüman erkek nüfusun mezkur şehirdeki 37 mahallede yaşayan 2373 hanedeki 6668 Müslüman erkek nüfusunun boy, yaş, lakap, sosyal statü, askerlik durumu, meslek, fiziki özellikleri, hastalık veya engellilik durumları, nereden geldikleri ve göç ettikleri yerler gibi hususlara ait bilgilerin tablolar halinde ve istatistiki değerlendirmeler bağlamında analizi yapılmıştır. Çalışma iki bölümden müteşekkil olup ilk bölümde ilgili defterin analizi, ikinci bölümde ise defterin transkribe edilmiş metni yer almaktadır.

Tez konusunu belirlememde ve çalışmanın vücuda gelmesi sürecinde yardımlarını esirgemeyen değerli danışman hocam Sayın Prof. Dr. Turan GÖKÇE'ye, tecrübe ve tavsiyeleriyle bana yol gösteren Sayın Prof. Dr. Erkan GÖKSU'ya, maddi ve manevi destekleriyle her zaman yanımda olan babam Hayati BALKI ve annem Hülya BALKI'ya teşekkürü bir borç bilirim.

Nurullah BALKI

İzmir - 2022

# GİRİŞ

## Nüfus Defterleri ve Özellikleri

"Arapça nefis kelimesinin çoğulu olan nüfus "nefis; ruh, can, hayat" anlamına gelir ve daha çok bir coğrafyada yaşayan insanları ifade eder. " (Bozkurt, 2007: 293-294) Nüfusun ne kadar olduğunu bilmek bir devletin iktisadi, askeri, siyasi ve insanı ilgilendiren bütün konularda planlamalar yapması için gereklidir. (Çelik, 1999: 70-71)

Osmanlı Devleti'nde mali amaçlar temel alınarak vergi mükelleflerinin tespiti için yapılan sayımlar tahrirlerle başlamıştır. Tahrir, vergi ve vergi mükelleflerini tespit etmek için gerçekleştirilen, sayımların ve sonuçlarının kaydedildiği defterleri ifade etmektedir. Tahrir defterlerinde hane bazlı kayıtlar yapıldığı ve nüfusun büyük bir bölümü kaydedilmediği için bu sayımlar nüfus sayımı olarak karşımıza çıkmamaktadır.(Özekmekçi, 2000: 14-19) Tahrir kayıtları otuz senede bir kez yapılmaktaydı. ( Karal, 1995: 6) Tahrirlerde erkek nüfusun tamamı değil, sadece vergi mükellefi olan erkek nüfus kaydedilmiştir. (Kütükoğlu, 2010: 1) Bu kayıtlar nüfus hakkında net bir bilgi sunmasa da dönemin istatistiksel analizi için önem arz etmektedir. Bu çalışmalar tımar sistemi ile bağlantılı olduğu için sadece tımar topraklarının olduğu bölgelerde yapılmıştır. Tımar sisteminin önemini kaybetmesiyle tahrir çalışmaları da yapılmamaya başlandı. (Öz, 2010: 426-427; Güneş, 2014: 223)

Tahrir sayımları yerini 17 ve 18. Yüzyıllar boyunca Cizye ve Avarız defterlerine bırakmıştır. Cizye, İslam hukuku çerçevesinde gayrimüslim halktan toplanan bir vergidir. Osmanlı Devleti'nde Cizye önemli vergi kalemi olarak toplanmıştır. Avarız vergisi ise yalnızca olağanüstü durumlarda nakdi, ayni veya hizmet şeklinde Müslüman ve Gayrimüslim bütün tebaadan alınan önemli bir vergiyken tımar sisteminin bozulması ile birlikte yıllık toplanan düzenli vergilere dönüşmüştür. Böylece avarız ve cizye vergileri hazinenin en büyük gelir kalemleri olmuştur. (Özel, 2001: 35-50)

Tahrir, avarız ve cizye defterleri aynı sayım geleneğinin farklı türleri olarak birbirini tamamlamaktadır. Avarız defterlerinin çoğu icmal mahiyetinde olup bu defterlere göre nüfus tahmini yapmak sağlıklı değildir. (Kütükoğlu, 2010: 2) Bu iki defter de tahrir geleneğinin uzantısı olarak karşımıza çıkmaktadır. Tahrir defterleri, tımar sistemi çerçevesinde çok çeşitli vergi kalemlerini içerirken, avarız ve cizye defterleri ise avarız ve cizye vergileri ile ilgili kayıtları içermektedir. (Özel, 2001: 35-50) Avarız ve Cizye defterleri 17 ve 18. Yüzyıllar boyunca nüfus hareketleri için kullanılabilir kaynaklar olarak karşımıza çıksa da nüfusun geneli hakkında detaylı ve nitelikli bilgiler içermez. (Özekmekçi, 2000: 17)

Yeniçeri Ocağı'nın kaldırılmasının etkisi ile askeri ve mali düzenin yeniden tesis edilmesi için çalışmalar yapılmış, nüfus sayımı da bu çalışmaların bir parçasını teşkil etmiştir. Bu doğrultuda 1828-1829'da bir nüfus sayımı yapılmak istenmiş ancak bu çalışmalar Rusya ile çıkan savaş nedeniyle yarıda kesilmiştir. Savaşın bitimi ile 1830-1831'de Osmanlı Devleti'nde modern anlamda yapılan ilk nüfus sayımı işlemi gerçekleştirilmiştir. (Karal, 1995: 8; Karpat, 2010: 62-63; Güneş, 2014: 222-228)

İkinci Mahmud döneminde yapılan nüfus çalışmalarında, Müslim ve Gayrimüslim nüfus ayrı defterlere kaydedildiği gibi, sayılan erkek nüfusun isim, şöhret, eşkal vb. bilgileri de tek tek not edilmiştir. Nüfus sayımları, Osmanlı Devleti'nde yaşayan nüfusun sayısının bilinmesi ile devletin isabetli kararlar alabilmesi açısından sadece Sultan İkinci Mahmut döneminde değil günümüze kadar gelen bir ıslahat hareketi olarak devam etmiştir. (Aydın, 1989: 82-106)

Çalışmamıza konu olan 1845 yılına ait defter adına artık nüfus defteri denilen bir örnekten ibarettir. Cumhurbaşkanlığı Devlet Arşivleri Başkanlığı Osmanlı Arşivi bünyesinde NFS.d fon kodunda 2639, 2640, 2641 ve 2644 numaralı defterler Malatya merkez kazasına dair bilgi sunmaktadır. 1250 Z.9 (8 Nisan 1835) tarihli 2639 numaralı defter, Müslim ve Gayrimüslim nüfusun aynı deftere kaydedildiği, Nefs-i Malatya, Nahiye ve İzolu Nahiyesi bölümlerinden oluşmaktadır. 107 yerleşim biriminin kayıtlarını içermektedir. 1258 C.15 (24 Temmuz 1842) tarihli 2640 numaralı defterin çevirisi ve değerlendirmesi Tarihçi Yunus YİĞİT ve Doç. Dr. Abdurrahim Fahimi AYDIN tarafından yapılarak, Malatya Büyükşehir Belediyesi tarafından 2018 yılında basılmıştır. Bu defter 127 varaktan oluşmakta ve kapağındaki

etikette "Sene 1258, Malatya kazasında kain ehl-i İslam ve re'ayasının nüfus ceridesidir, ta'dad olunmuştur ve mukabele olunmuştur" ifadesi yer almaktadır. Deftreri ilk bölümünde Malatya merkez ve civar mahallelerinin isimleri verilmiştir. Defterin Nefs-i Malatya bölümünde verilen 36 mahallenin ismi çalışmamıza konu defter olan 2641 numaralı defterdeki mahalle isimleriyle uyuşmaktadır. Defterdeki 36 mahallede toplam 2163 hanede 5028 nüfus tespit edilmiş, hane başına düşen nüfus ise 2,32 olarak açıklanmıştır. Defterde kişilerin isim, lakap, meslek, boy, sakal, yaş, askerlik ve engellilik gibi durumları belirtilmiştir. (Yiğit-Aydın 2018: 37-40)

1835 ve 1842 yıllarında aynı deftere kaydedilen Müslim ve Gayrimüslim nüfus 1845 yılı sayımında farklı defterlere kaydedilmiştir. Bu çalışmada incelediğimiz tarih olan 1845 yılına ait 2641 numaralı Malatya Kazası Merkez Müslim Nüfus Defteri'nde 37 Mahalle'de 6668 Müslüman erkek nüfus tespit edilmiştir. Kaza merkezinin çeşitli mahallelerinde yaşayan Gayrimüslimler ise 2644 numaralı Reaya Defteri'nde kayıt altına alınmıştır. Defterde Gayrimüslimler mahallelere göre değil cemaatlere göre kayıt altına alınmıştır. Toplamda 2482 erkek nüfusun 10 cemaate göre kaydedildiği, ayrıca şehirde 32 yabancı Müslümanın da ikamet ettiği belirtilmiştir. (Gül, 2017: 301- 320) Defterler karşılaştırıldığında, Gayrimüslim erkek nüfusun %27,03'lük, erkek Müslüman nüfusun ise %72,96'lık bir orana tekabül ettiği anlaşılmaktadır.

Müslim ve Gayrimüslim defterlerindeki erkek nüfusunun toplamı kayıtlara göre 9182 olarak karşımıza çıkmaktadır. Kadın nüfusunun da aynı sayıda olduğunu kabul edersek Malatya kazası merkez nüfusunun tahminen 18364 olduğunu söyleyebiliriz.

Refet YİNANÇ ve Mesut ELİBÜYÜK'ün "Kanuni Devri Malatya Tahrir Defteri (1560) " adlı çalışmasında Malatya Sancağı merkezinde; Mahalle-i Cami-i Kebir, Mahalle-i Tabanoğlu Nam-ı diğer Çukur, Mahalle-i Mescid-i Hacı Ali nam-ı diğer Kızlar Mescidi, Mahalle-i Hasan Beğ Mescidi, Mahalle-i Sepidros, Mahalle-i Çermük, Mahalle-i Zeki, Mahalle-i Mescid-i Karahan, Mahalle-i Mescid-i Kadı Mehmed, Mahalle-i Küçük, Mahalle-i Şil Hasan, Mahalle-i Mescid-i Şeyh Hasan Beg, Mahalle-i Mescid-i Ömer Beg, Mahalle-i Mescid-i Pulluca, Mahalle-i Mescid-i Nasır Beg, Mahalle-i Mescid-i Çarşu nam-ı diğer Alaca Mescid, Mahalle-i Mescid-i Hacılar, Mahalle-i Mescid-i Baba Acem, Mahalle-i Pulad isimlerinde mahalleler

bulunmaktadır. Gökür GÖĞEBAKAN'ın "16. Yüzyılda Malatya Kazası (1516-1560)" adlı çalışmasında ise Malatya Sancağı merkezinde; Cami-i Kebir, Çukur, Kızlar, Alaca Mescid, Pulad, Kadı Mehmed, Ömer Bey, Siptiros, Şeyh Hasan, Hacılar, Nasır Bey, Baba Acem, Pulluca, Kızlar, Alaca Mescid, Çermük, Karahan, Şil Hasan, Ali Bey, Hasan Bey, Küçek gibi mahalle isimleri bulunmaktadır. Malatya Sancağı merkez mahalle isimlerinin bir kısmının çalışmamıza konu olan 1845 tarihli 2641 numaralı defterdeki mahalle isimleri ile bazılarının küçük deęişikliklere uğrayarak bazılarının ise hiç deęişmeden 16. Yüzyıldan itibaren kullanıldığı anlaşılmaktadır. (Yinanç-Elibüyük, 1983: 9; Göğebakan, 2002: 77-80)

Bu çalışmanın temelini oluşturan Malatya'ya ait nüfus defteri, Cumhurbaşkanlığı Devlet Arşivleri Başkanlığı Osmanlı Arşivi bünyesinde NFS.d fon kodunda 2641 gömlek numarası ile kayıtlıdır. Defterin başlangıç tarihi H. 1261. Z. 29/ M. 29. 11. 1845 olup bitiş tarihi belirtilmemiştir. Defterin ebatları 20x48 cm'dir. Ciltsiz ve ebrusuz olarak tutulan bu defter, varak üslüne göre tutulduğu için sayfa sayısı belirtilmemiş ve varak sayısı 206 olarak ifade edilmiştir. Defterde Malatya kaza merkezine kayıtlı olan Müslüman erkeklerin fiziksel özellikleri, meslekleri ve yaşları gibi hususlar değerlendirilmiştir. Kadın nüfusu değerlendirmeye alınmamıştır. Defterin giriş kısmında "Hû - Anadolu ortakolu Diyarbekir Eyâletinde havî olduğu ma'âdin-i hümâyûn dâhilinde vâki' nefs-i Malatya'da kâ'in mahallât'ta sâkin ve mütemekkin bi'l-cümle yerlu ehl-i İslâm'ın sinn ve eşkâl ve san'at ve hâne ve numaralarını tahrir defteridir. Der-sene 262 Tahrîr" ifadesi bulunmaktadır ve bundan sonra mahallelerdeki nüfusun değerlendirmesi yapılmıştır.

Defterde hane no sırasıyla birden başlayarak değerlendirmesi yapılan mahalledeki Müslüman erkek nüfusunun bitimine kadar sürdürülmüş yeni bir mahalleye geçilince tekrar birden başlatılmıştır. Hanedeki kişiler ise hane numarası sabit kalacak şekilde kişi sıra no 1,2,3... şeklinde devam ettirilmiştir. Farklı bir haneye geçilince tekrar sıra no verilerek hanede ikamet edenler kayıt altına alınmıştır. Aynı hanede kişi sıra numarası verilmesine rağmen isim kısmının boş bırakıldığı da olmuştur. Örneğin Cami-i Kebir Mahallesinin bir numaralı varağında 11. hanenin 4. ve 5. kişi sıra numarasında isim kısmı "boş" bırakılmıştır. Defterde ilk olarak hane reislerinin isimleri kaydedilmiş sonrasında oğulları ve torunları



kaydedilmiştir. Hane reislerinin oğulları ve torunları bazen "hafidi", bazen de "oğlu" ve "torunu" ifadeleri ile belirtilmiştir.

Hanedeki erkek nüfusun isimlerinin yanı sıra, baba ve bazen dede adları, boy, sakal, bıyık gibi fiziki özellikleri, varsa engellilik durumları, icra ettikleri meslekler, yaşları, toplum içindeki sosyal statüleri, askerlik durumları, göç ettikleri yerlerde ve nereden geldikleri gibi hususlar defterde kayıt altına alınmıştır. Ancak her bir birey için bu durumların tamamı yazılmamıştır. Örneğin kayıtlı her bireyin yaşı defterde bulunmamaktadır. Ya da her birey için (çocuklar hariç) boy özelliği verilmemiştir. Defterde bu hususlardan başka idari görevi olan kişiler de kayıt altına alınmıştır.

Henüz sakalı, bıyığı çıkmamış ergenlik çağındaki gençler için defterde "Şabb-ı emred" ya da "Çar ebru" ifadesi kullanılmıştır. Bu ifadenin kullanıldığı kişi sayısı 436'dır. Defterde boşluk olmaksızın aynı bilgi bir alt sırada verilmişse "bu dahi" ifadesi kullanılmıştır. Herhangi bir özrü bulunan kişi belirtilmiş ve ölenler için "fevt" ifadesi şerh düşülmüştür. Defterde isim kısmında, yaş kısmında ve diğer bazı yerlerde çeşitli nedenlerden dolayı okunamayan ya da silik olan ifadelere de rastlamak mümkündür. Özellikle isim kısmında bu durum diğer hususlara göre daha fazla meydana gelmiştir.

Defterin son kısmında "Alacakapı" adıyla Aşağı Şehirde Mutemekkin Ahalinin yer aldığı mahallenin ardına bir kısım daha eklidir. Ancak bu kısım (Alacakapı) defterin giriş kısmındaki mahalleleri belirten yazıda belirtilmemiştir. Metin içinde de mahalle tabiri kullanılmamıştır. Transkrip kısmında bu kısmı ayrı bir tablo halinde vermekle beraber defterde mahalle ismi ile anılmadığı ve ayrıca "Alacakapı Namı ile Maruf" bir mahallenin daha bulunması sebebiyle karışmaması için bu son kısım Aşağı Şehirde Mütemekkin Ahali'nin bulunduğu mahalle içinde değerlendirilecektir.

Bu çalışmada 2641 numaralı Malatya'ya ait Müslim Defteri'nin analizi yapılarak ilgili yerleşim biriminde yaşayan insanların fiziki özellikleri, meslekleri, lakapları, unvanları, sosyal statüleri ve diğer hususlar değerlendirilecektir. Elbette bununla birlikte ilgili dönemde Malatya'nın nüfus miktarı ve diğer özellikleri hakkında bilgilere de ulaşılmıştır. Yukarıda ifade edilen hususlar daha iyi anlaşılması için tablolar halinde verilecektir. Çalışma iki bölümden oluşmaktadır. İlk bölümünde

2641 numaralı Malatya Nüfus Defteri'nin analizi yapılacaktır. İkinci bölümde ise 2641 numaralı Malatya Nüfus Defteri'nin transkripsiyonu verilecektir.

### **Malatya Şehri**

Anadolu'da adı bir kaç küçük değişiklik ve imla farkı önemsenmediğinde neredeyse hiç değişmeden günümüze kadar gelen şehirlerden biri Malatya'dır. (Akçadağ, 2016: 185) Malatya kentinin tarihi çok eski zamanlara dayanmaktadır ve Malatya adı Hititler zamanındaki tabletlerde "Maaldija" şeklinde kayıtlıdır. (Ağaldağ, 1988: 14) Malatya adının, Hititçe "Bal" anlamına gelen "Melid"den türediği belirtilmektedir. Şehrin adı, Asur İmparatorluğu kaynaklarında "Meliddu, Melide, Melid, Milid" olarak, Urartu kaynaklarında "Melitea", Bizans dönemi kaynaklarında ise "Melitene" olarak geçmektedir. (Tuğrulca, 2013: 29; Metin, 2013: 20) Bu ad, Bizans'ın son dönemlerinde ve İslam hâkimiyetinin başlarına kadar kullanılmıştır. Şehir, Müslümanların hâkimiyetine girdikten sonra şimdiki adına yakın olarak "Malatiyye" veya "Malatyë" biçiminde tanımlanmıştır. Selçuklu ve Osmanlı döneminde "Malatiyye" adı kullanılmaya devam etmiştir. "Malatiyye" adı ile birlikte Türkiye Selçukluları devrinde asalet ve üstünlük ifadesi olarak "Daru'r-Rıf'a" unvanını almıştır. (Metin, 2013: 22-23; Tokuş, 2016: 136; Tuğrulca, 2013: 30) Evliya Çelebi ise Seyahatname'sinde Malatya isminden, "Acem dilinde Aspuzan derler, Türkmenler Malatya derler, Kürtler de Marâtıya derler. Arapça'da Malatiyye derler. Yunan dilinde Rukbe derlerdi. Onun için Rum tarihçileri arasında bu şehre Dâr-ı Rukbe (Rukbe Yurdu) derler." şeklinde bahsetmiştir. (Kahraman-Dağlı, 2001: 9)

Malatya, Doğu Anadolu Bölgesi'nin güneybatısında, Yukarı Fırat havzasında yer alan en eski yerleşim birimlerinden biridir. Tam olarak ne zaman teşekkül ettiği bilinmemektedir. Doğuda Fırat ırmağı, güney ve batıda Toros Dağları ile çevrilidir. Çevresini doğuda Elazığ ve Diyarbakır, güneyde Adıyaman, batıda Kahramanmaraş, kuzeyde Sivas ve Erzincan illeri çevirir. 38-21 doğu boylamında ve 38-21 kuzey enleminde bulunur ve denizden 930 metre yüksekliktedir. Şehrin yerleşim alanı, etrafı dağlarla ve platolarla çevrili olan Malatya ovasıdır. Bölgenin en önemli

akarsuları Fırat olmak üzere, Tohma, Kuruçay ve Sürgüsü'dür. Malatya iklimi genel olarak serttir. (Metin, 2013: 24-25)

Malatya, İç Anadolu ile Doğu Anadolu arasında geçiş güzergâhı üzerinde bir yandan Anadolu ile Mezopotamya bir yandan da Anadolu ile Mısır kültür medeniyetini birbirine bağlayan önemli bir noktadadır. Abbasiler döneminde hem askeri özellikli sınır şehri hem de ticaret yolları üzerinde olduğu için önemli bir ticaret şehri olarak bilinmiştir. Bizans'ın hâkimiyeti dönemimde ise Malatya, askeri ve ticari amaçların dışında hac yollarının denetlendiği ve güvenliğinin sağlandığı önemli merkezlerden biri olmuştur. Selçuklular zamanında da bu anlamda önemini koruyan şehir, ticaret açısından Karadeniz ile Mezopotamya arasındaki bağlantının denetlendiği merkez konumundadır. Bu özelliğini Osmanlı Devleti ve Cumhuriyet dönemlerinde de korumuştur. (Karagöz, 2008: 299)

Malatya şehri günümüze gelinceye kadar üç farklı yerleşim yeri ile varlık göstermiştir. İlk yerleşimler ovadaki dağınık yerleşimlerdir. Bu yerleşimler bir şehir görüntüsünden uzak olduğu için toplu bir yerleşmeden söz edilemez. İlk toplu yerleşim ve şehir kültürünün gelişmesi Arslantepe yerleşimidir. Burası daha çok "Melita" veya "Milit" isimleri ile kabul görmüştür. Bundan sonra şehir ilk kez Romalılar döneminde yer değiştirmiştir. Arslantepe'nin 4 km. kuzeyinde kurulan Roma karargâhı ile yeni şehir ortaya çıkmıştır. Malatya şehri bir diğer yer değiştirme hadisesini Osmanlı döneminde yaşamıştır. Eski Malatya yani Battal Gazi bölgesi halen aşağı şehir olarak halk arasında nitelendirilir. Malatya'nın günümüzdeki yeri 1838'de Asbuzu bölgesine Osmanlı karargâhının kurulmasından sonra şekillenmiştir. (Akçadağ, 2016: 185; Moltke, 1960: 275-277)

Kadim bir geçmişe sahip olan Malatya şehrinde ilk yerleşim yeri olan Arslantepe höyüğünde M.Ö. 3300-3000 yıllarına ait kerpiç saray, M.Ö. 3600-3500'lere ait tapınak ve mühür baskılar bulunmuştur. Bunlar yerleşik hayatın var olduğunun önemli kanıtlarıdır. Hititlerin ataları olarak kabul edilen Kuşarra Krallığı'nın hâkimiyetinden sonra Malatya M.Ö. 1650-1300 yılları arasında Hititlerin hâkimiyetinde kalmıştır. Geç Hitit döneminde Meliddu Devleti'nin merkezi olan şehir, M.Ö. 1090'dan itibaren Kargamış Krallığı'nın egemenliği altına girmiştir. M.Ö. 707'den Perslerin hâkimiyetine girene kadar Kommanu Krallığı'na başkentlik

yapmıştır. Perslerden sonra, Selevkoslar, Pontus Krallığı ve Kommagene Krallığı'nın egemenliği altında kalmıştır. (Göğebakan, 2003: 469; Karaer 2012: 16)

Malatya, işlek yollar üzerinde bulunduğu için M.Ö. 3000'li yıllardan Osmanlı dönemine kadar birçok medeniyetin ticari ve sınır şehri olmuştur. Roma'nın Kapadokya'da hâkimiyet kurmasından sonra daimi Roma karargâhı sınır hattını korumak için Malatya'da konuşlandırılmıştır. Bu yerleşimden sonra Arslantepe'deki şehir yerleşimi buranın 4 km. kadar kuzeyine taşınmıştır. Şehrin surları 532'de bitirilmiş ve burası III. Armenia Eyaleti'nin merkezi yapılmıştır. Sınır bölgesi olduğu için burası Sasaniler ile Bizans arasında ve Bizans ile Müslüman Araplar arasında savaflara sahne olmuştur. Şehir, Emeviler ile Bizans arasında sık sık el değiştirmiştir. Müslüman Araplar, yaptıkları seferlerle Malatya'yı birkaç kez ele geçirdiler. Muaviye, Anadolu seferi sırasında buraya kadar gelerek buradaki asker sayısını artırmıştır. Malatya, Müslümanların Bizans'a karşı yaptıkları seferlerin karargâhı haline gelmiştir. Harun Reşid döneminde şehir Avasım şehirlerinin merkezi yapıldı ve Horasan'dan çok sayıda Türk buraya aktarıldı. Abbasiler döneminde de Bizans'a karşı önemli merkez halinde olan Malatya, Abbasilerin zayıflamasıyla birlikte 934 yılında tekrar Bizans'ın egemenliğine girdi. (Akçadağ, 2016: 192; Apak, 2020; 5-14: Göğebakan, 2003: 469; Kazancıoğlu, 2019; 15-19 )

Anadolu'ya 1018 tarihinden itibaren başlayan Türk akınları ile Türk-Bizans mücadelesi hız kazanmış, Dinar ve Afşin Bey'in kuşatmaları başarısız olmuştur. 1071 Malazgirt Savaşı'ndan sonra Bizans bölgede meydana gelen istikrarsızlık nedeniyle Malatya ve çevresine Ermeni nüfusu yerleştirdi. Şehir savaş sonrasında fethedilmiş olsa da Bizans burayı tekrar ele geçirdi. 1074'de ise Kilikya Ermeni Prensi Philateros, Bizanslılar adına hareket ettiğini iddia ederek şehri ele geçirdi ve şehri valiler aracılığıyla yönetmeye başladı. Şehir, 1097'de Danişmendlilerin kuşatmasına sahne olduysa da I. Haçlı seferi nedeniyle kuşatma kaldırıldı. Danişmendli Gümüştekin Ahmed Gazi şehri 1102'de fethetmeyi başardı. Malatya'nın fethi ile Danişmedli Gümüştekin ve I. Kılıçarslan arasında oluşan rekabet sonucu şehir, 1106'da Anadolu Selçuklu idaresine geçti. 1142'ye kadar şehir tekrar Danişmendlilerin eline geçene kadar Selçuklu idaresinde kaldı. Malatya üzerindeki Türkiye Selçukluları ile Danişmend mücadelesi 1178'de Sultan II. Kılıçarslan'ın Danişmendlileri ortadan kaldırmasına ve Malatya'yı hâkimiyetine almasına kadar

devam etti. II. Kılıçaslan, Miryokefalon zaferini kazanıp Bizans ile barış antlaşması yaptıktan sonra yönünü doğuya çevirdi. Büyük bir ordu ile Malatya'ya hareket eden Sultan, şehri kuşattı. Dört aylık kuşatmadan sonra şehir 1178'de ele geçirildi. Selçuklular ve Danişmendliler döneminde Malatya büyük bir ilim şehrine dönüşmüş, çok sayıda İranlı ve Arap âlimin dersler verdiği, önemli yapıların inşa edildiği bir yer olmuştur. Malatya'da hem Danişmendlilere hem de Selçuklulara ait çokça esere rastlamak mümkündür. 1178'den 1244'e kadar Anadolu Selçuklularının şehzade çıkararak önemli bir şehri olarak stratejik konumunu sürdüren Malatya şehri, Moğolların ilk istilasına uğrayan yerlerden biri olmuştur. 1243 yılında Moğolların Türkiye Selçuklularını Köseadağ Savaşı'nda mağlup etmesinden sonra Malatya, Moğol hâkimiyetinin gölgesinde kalmıştır. 1244'de Moğol komutanı Yasavur Noyan şehri ele geçirmiş, daha sonra 1258'de Baycu Noyan tarafından Malatya yağmalanmış ve talan edilmiştir. Moğol hâkimiyeti yaklaşık yarım asır sürmüştür. (Akçadağ, 2016: 194; Bayram 1994: 80; Göğebakan, 2003: 469; Karagöz, 2020: 27-33; Şahin, 2018: 229; Turan, 1993: 211, 488)

Elli yıl kadar İlhanlı valileri tarafından yönetilen Malatya ahalisi şehirdeki yağmalardan ve Moğollar'la yapılan işbirliğinden dolayı Memluklar'ı şehirlerine davet ettiler. 1315'te Malatya Memluklar tarafından kuşatıldı ve üç gün boyunca yağmalandı. Ancak ele geçirilemedi. Malatya bu kuşatmada ciddi bir tahribata uğradı. İlhanlıların Anadolu Emiri olan Emir Eretnanın, 1343'te Karanbük Savaşı ile bağımsızlığını ilan etmesiyle Malatya 1361 yılına kadar Eretnalıların hâkimiyetinde kalmıştır. Malatya'daki Memluk hâkimiyeti 1361 yılında başlamıştır. Malatya, Dulkadirli-Memluk hâkimiyeti mücadelesinde önemli üslerden biri olmuştur. Memlukların kuzey sınırını korumada stratejik bir noktada yer alan Malatya'nın Osmanlı hükümdarı Yıldırım Bayezid tarafından fethi Memluk-Osmanlı ilişkilerine zarar vermiştir. Kısa süreli Osmanlı hâkimiyetinden sonra şehir Timur tarafından bizzat ele geçirilmiştir. Timur'un 1405'te ölümünden sonra tekrar Memluk hâkimiyetine giren Malatya, 1516'da Yavuz Sultan Selim tarafından kesin olarak Osmanlı hâkimiyetine alınmıştır. (Göğebakan, 2003: 470; Karaer, 2012: 16-20; Solmaz, 2020: 306; Zengin, 2017: 157-160)

Malatya, Osmanlı idaresine geçmekle sınır şehri olmanın verdiği siyasal ve kültürel dalgalanmadan kurtulmuştur. Daha istikrarlı ve ticaretin daha etkili bir

şekilde yapılabildiği bir iç şehre dönüşmeye başlamıştır. Malatya'nın Karadeniz kıyılarına ve İç Anadolu'ya uzanan ticaret yolları üzerinde olması Osmanlı hâkimiyeti döneminde de önemini korumasını sağlamıştır. Şehir, Yavuz Sultan Selim tarafından ele geçirildiği sırada enkaz yığını görünümünde iken bütün uğraşlara rağmen eski parlak günlerine kavuşamamıştır. (Eskici, 2002: 406; Göğebakan, 2002: 41-45)

Tahrir defterlerine göre Malatya'da şehir yapılanması Selçuklu döneminde sur içinde kalmışken Osmanlı hâkimiyetinde asayişin büyük oranda sağlanması ile sur dışına taşınmıştır. Bazı eşkıyalık hareketlerine maruz kalmasına ve nüfus hareketliğinin yaşanmasına rağmen Malatya, Osmanlı döneminde genel olarak sakin bir dönem geçirmiştir. (Moltke, 1960: 277-278)

*"Vilayet Salnamelerinde (1869-1908) İdari Malatya Sancağı, doğusunda Diyarbekir, kuzeydoğusunda Harput, güneyinde Halep, batısında Halep ve Sivas vilayetleri ile sınırlı ve Malatya kasabası Gündüzbey köyünün üst tarafından çıkıp orta tarafından akan Deyr-i Mesih Nehri sahilinde kurulu, güney kısmı Beg Dağı'na bitişik ve denizden yüksekliği 921/860 metredir. "* (Yapıcı, 2014: 41) Diyarbekir'e ait ilk salnamede, (M. 1869-1870) Diyarbekir vilayet, Ma'muratü'l Aziz sancak, Malatya ise, Ma'muratü'l Aziz'e bağlı kaza olmuştur. (Işık, 1998: 191) Malatya Sancağı, 1869 yılında Diyarbekir vilayetine bağlı Ma'muratü'l Aziz'in kazası, 1870-1882 yılları arasında Diyarbekir vilayetine bağlı sancak olarak; 1883-1908 yılları arasında ise Ma'muratü'l Aziz'e bağlı sancak olarak gösterilmiştir. 1847 yılına kadar Malatya idari açıdan Maraş eyaleti sınırları içinde yer alırken, 1847 yılında Harput eyaletine bağlanmış, 1867 yılındaki vilayet nizamnamesi ile sancak olmaktan çıkarılıp kazaya dönüştürülüp Diyarbekir vilayetinin Ma'muratü'l Aziz sancağına bağlı kazası olmuştur. 1870-1883 yıllarında Diyarbekir vilayetine bağlı sancak haline getirilmiştir. Abdurrahim Fahimi AYDIN ve Ahmet Zeki İZÖGER'in hazırladığı "Osmanlı Arşiv Belgelerinde Malatya" adlı eserde verilen BOA, ŞD, 1459/51 M. 17 Nisan 1883 tarihli belgeye göre, Malatya sancağının Diyarbakır ile Malatya arasını ayırıcı sınırı olan Mamuretülaziz Vilayeti'ne olan eski bağının tekrar iadesi lüzumu İstanbul'da yazıyla arz edilmiş, bu durumun birçok faydayı beraberinde getireceği belirtilmiştir. Bu belgeden de anlaşılacağı üzere Malatya, 1883-1884 yıllarında Diyarbekir vilayetine bağlı sancak olmaktan çıkartılıp Ma'muratü'l Aziz vilayetine

bağlı sancak haline getirilmiştir. Malatya sancağının toplam nüfusu salnamelerde farklılık arz etmektedir. 1871-1872 yıllarında Malatya kasabasının (44 mahalle 2967 hanede) Müslüman ve Gayrimüslim erkek nüfusunun 8.908 olduğu belirtilmektedir. 1882-1883 yıllarına gelindiğinde (58 mahalle 4.670 hanede) Müslüman ve Gayrimüslim nüfusun 12.515 olduğu görülmektedir. Salnamelerde Malatya halkı tarif edilirken sima, adet ve geleneklerinin Türk adet ve geleneklerine benzediği; nikâh, sünnet ve davetlerin geleneklere uygun olarak yapıldığı, büyüklerine saygılı, yabancıya hürmetkâr davrandıkları, giyim ve kuşamlarının sade ve gösterişten uzak olduğu belirtilmiştir. (Yapıcı, 2017: 1500-1529) 19. Yüzyılın ikinci yarısında sancak olarak Ma'muratü'l-Aziz vilayetine bağlı olan Malatya, Cumhuriyet döneminde müstakil bir il haline getirilmiştir. (Kazancıoğlu, 2019: 21)

## BİRİNCİ BÖLÜM

### 1. DEFTER KAYITLARINA GÖRE MALATYA'NIN MÜSLÜMAN NÜFUSU (1845)

#### 1.1. Şehrin Müslüman Mahalleleri ve Nüfusu

1845 yılında tutulan bu defterde 2373 hane kayıtlı olup toplam nüfus 6668'dir. Mahalle sayısı ise 37'dir. Aşağıda verilen tablo incelendiğinde Malatya'ya bağlı mahalleler içinde nüfus bakımından en kalabalık olanı 395 nüfus ile Alaca Kapu ve Cami-i Kebir mahalleleridir. En az nüfusa sahip mahalleler ise 12 hane 24 nüfus ile Çerkeni mahallesi ve 5 hane 15 nüfusla Ahmed Turan mahallesidir. Hane sayısı en fazla olan mahalleler ise sırasıyla Cami-i Kebir Mahallesi (131), Alaca Kapu Mahallesi (129), Küçük Mahallesi (120), Bostancı Mahallesi (116) ve Hasan Beg (103) Mahallesi'dir.

Aşağıdaki tabloda görüleceği üzere hane başına yaşayan Müslüman erkek nüfus oranı 2,80'dir. Buna göre hanelerde yaşayan erkek kişi ortalaması 2 ila 3 arasında değişmektedir. Malatya'ya bağlı bulunan 37 mahallede hane başına düşen nüfus oranına bakıldığında 17 mahallenin ortalamanın üzerinde olduğu görülmektedir. Akminare Mahallesi genel ortalama ile aynı iken geriye kalan 19 mahalle 2,80 ortalamasının altındadır. Hane başına düşen erkek nüfus oranının en fazla olduğu mahalle 3,80 ortalama ile Karahan Mahallesi, en az olan ise 1,43 ortalama ile Meydanbaşı mahallesidir. Nüfus defterinde mükerrer kayıtlar tespit edilmiş olup bu sayılar nüfusa eklenmemiştir.



**Tablo 1 1845 Yılında Malatya Şhrine Bağlı Müslüman Mahallelerin Nüfus Dağılımı**

| NO | MAHALLE ADI                          | HANE SAYISI | ERKEK NÜFUS | HANE BAŞINA DÜŞEN ERKEK NÜFUS ORANI | TOPLAM NÜFUSA ORANI |
|----|--------------------------------------|-------------|-------------|-------------------------------------|---------------------|
| 1  | Cami-i Kebir Mahallesi               | 131         | 395         | 3,01                                | % 5,92              |
| 2  | Alaca Kapu (Namiyla Maruf) Mahallesi | 129         | 395         | 3,06                                | % 5,92              |
| 3  | Küçük Mahallesi                      | 120         | 369         | 3,07                                | % 5,53              |
| 4  | Sitoroz Mahallesi                    | 94          | 313         | 3,32                                | % 4,69              |
| 5  | Hasan Beg Mahallesi                  | 103         | 308         | 2,99                                | % 4,61              |
| 6  | Bostancı Mahallesi                   | 116         | 307         | 2,64                                | % 4,60              |
| 7  | Tecde Mahallesi                      | 85          | 282         | 3,31                                | % 4,22              |
| 8  | Alaca Mescid Mahallesi               | 96          | 244         | 2,54                                | % 3,65              |
| 9  | Köseler Mahallesi                    | 74          | 242         | 3,27                                | % 3,62              |
| 10 | Toptaşı Mahallesi                    | 93          | 238         | 2,55                                | % 3,56              |
| 11 | Atafi Mahallesi                      | 76          | 229         | 3,01                                | % 3,43              |
| 12 | Mir Ömer Mahallesi                   | 82          | 225         | 2,73                                | % 3,37              |
| 13 | Küçük Çermik Mahallesi               | 74          | 212         | 2,86                                | % 3,17              |
| 14 | Yaycı Mahallesi                      | 75          | 198         | 2,64                                | % 2,96              |
| 15 | Kızlar Mahallesi                     | 70          | 194         | 2,77                                | % 2,90              |
| 16 | Baba Acem Mahallesi                  | 73          | 186         | 2,54                                | % 2,78              |
| 17 | Ali Beg Mahallesi                    | 67          | 184         | 2,74                                | % 2,75              |
| 18 | Karahan Mahallesi                    | 46          | 175         | 3,80                                | % 2,62              |
| 19 | Pulluca Mahallesi                    | 64          | 172         | 2,70                                | % 2,57              |
| 20 | Büyük Çermik Mahallesi               | 72          | 164         | 2,27                                | % 2,45              |
| 21 | Nasır Beg Mahallesi                  | 51          | 163         | 3,19                                | % 2,44              |
| 22 | Akminare Mahallesi                   | 57          | 160         | 2,80                                | % 2,39              |
| 23 | Şeyh Hasan Mahallesi                 | 58          | 157         | 2,70                                | % 2,35              |
| 24 | Düz Melik Mahallesi                  | 50          | 133         | 2,66                                | % 1,99              |
| 25 | Meydanbaşı Mahallesi                 | 85          | 122         | 1,43                                | % 1,82              |
| 26 | Abdülvahhab Mahallesi                | 43          | 120         | 2,79                                | % 1,79              |
| 27 | Pervane Mahallesi                    | 46          | 117         | 2,54                                | % 1,75              |
| 28 | Şil Hasan Mahallesi                  | 37          | 108         | 2,91                                | % 1,61              |

|               |                           |             |             |             |              |
|---------------|---------------------------|-------------|-------------|-------------|--------------|
| 29            | Kadı Mehmed Mahallesi     | 33          | 97          | 2,93        | % 1,45       |
| 30            | Çarmuzi Mahallesi         | 28          | 95          | 3,39        | % 1,42       |
| 31            | Aşağı Şehirde Olan Gureba | 46          | 91          | 1,73        | % 1,36       |
| 32            | Hacılar Mahallesi         | 28          | 80          | 2,85        | % 1,19       |
| 33            | Zâki Mahallesi            | 24          | 58          | 2,41        | % 0,86       |
| 34            | Pulad Mahallesi           | 14          | 49          | 3,5         | % 0,73       |
| 35            | Çukur Mahallesi           | 16          | 47          | 2,93        | % 0,70       |
| 36            | Çerkeni Mahallesi         | 12          | 24          | 2           | % 0,35       |
| 37            | Ahmed Turan Mahallesi     | 5           | 15          | 3           | % 0,22       |
| <b>TOPLAM</b> |                           | <b>2373</b> | <b>6668</b> | <b>2,80</b> | <b>% 100</b> |

## 1.2. Şehrin Müslüman Mahallelerinde Kullanılan İsim ve Lakaplar

### 1.2.1. Şehrin Müslüman Mahallelerinde Kullanılan İsimler

Tablo incelendiğinde Malatya'da kullanılan isimlerin oldukça çeşitli olduğu görülecektir. İsim tercihleri etimolojik olarak dinin etkisinde Arapça kökenli kullanılmıştır. "Mehmed" ismi en çok kullanılan isim iken "Haco", "Beğro" ve "Durmuş" gibi isimler sadece bir kez tercih edilmiştir. Baba isimleri ile birlikte yazılan kayıtlar olduğu gibi "Haco Mehmed", "Şakir Osman", "Yusuf Kenanzâde" gibi çift isimli ve "Cemal Dursun Mehmed" gibi üç isimli kişiler de vardır.

Defterde okunamayan veya silik olan isimler "... " notu düşülerek belirtilmiştir. Bundan başka "Merkumun oğlu", "oğlu", ve "diğeri" ifadeleriyle kaydedilen ve ismi tam olarak bilinmeyen kayıtlar vardır. Ayrıca "Kuru Molla'nın oğlu" gibi künyesi olup ismi muhtemelen silik olan kayıtlara da rastlamak mümkündür. "Hacı Ahmed oğlu Ahmed bin Ördek Ali" gibi üç neslin bir arada zikredildiği kayıtlar vardır. "Karındaşı" ve Karındaşı oğlu" ifadeleriyle isim belirtilmeden tutulan kayıtlar da mevcuttur.

Malatya merkez kazası müslüman erkek nüfus defterinde toplamda 259 farklı isim kullanıldığı tespit edilmiştir. Bu isimlerden bazıları çok kullanılan Mehmed, Osman, Ali, Mustafa, Ahmed, Ömer gibi isimlerin farklı isimler ile birlikte çift isim

olarak kullanılması ile bu sayıya ulaşmıştır. Bunlardan 51 tanesi çift isim veya üç isim bir arada kullanılan isimlerdir. Bunlar çıkarıldığında 1845 yılında Malatya'da kullanılan orijinal isimlerin sayısı 208'dir. 1072 kişi ile Mehmed ismi en fazla kullanılan isim iken, bu ismi sırasıyla Hasan, Mustafa, Ali, Ahmed, Hüseyin, İbrahim, Osman, Ömer, Bekir ve Yusuf isimleri takip etmektedir. Malatya şehrinde en yaygın kullanılan bu isimlerin sayısı 5097 olup toplam nüfusun % 76,43'üne tekabül etmektedir. Sadece birer kişinin kullandığı isimlerden bazıları ise şunlardır; İsa, Veyis, Abdürrezzak, İshak, Timur, Hidayetullah, İskender, Müfad, Mehdo, Vahab, Şaban ve Tatar.

**Tablo 2 Şehrin Müslüman Mahallelerinde Kullanılan İsimler**

| KULLANILAN İSİMLER | KİŞİ SAYISI | TOPLAM NÜFUSA ORANI | KULLANILAN İSİMLER | KİŞİ SAYISI | TOPLAM NÜFUSA ORANI |
|--------------------|-------------|---------------------|--------------------|-------------|---------------------|
| Mehmed             | 1072        | 16,076              | Hallo              | 1           | 0,014               |
| Hasan              | 618         | 9,26                | Ceyhan Alo         | 1           | 0,014               |
| Mustafa            | 544         | 8,15                | Belam Ağa          | 1           | 0,014               |
| Ali                | 481         | 7,21                | Gül Ali            | 1           | 0,014               |
| Ahmed              | 420         | 6,29                | Necib              | 1           | 0,014               |
| Hüseyin            | 410         | 6,14                | Emin               | 1           | 0,014               |
| İbrahim            | 395         | 5,92                | Abdülğani          | 1           | 0,014               |
| Osman              | 352         | 5,27                | El-Hacı            | 1           | 0,014               |
| Ömer               | 320         | 4,79                | Seyyid Mehmed      | 1           | 0,014               |
| Bekir              | 261         | 3,91                | Müjde              | 1           | 0,014               |
| Yusuf              | 224         | 3,35                | Yol Ahi Fazıl      | 1           | 0,014               |
| Abdullah           | 174         | 2,60                | Hasan Hüseyin      | 1           | 0,014               |
| Halil              | 174         | 2,60                | Affan              | 1           | 0,014               |
| İsmail             | 157         | 2,35                | Haşim              | 1           | 0,014               |
| Süleyman           | 144         | 2,15                | Naim               | 1           | 0,014               |
| Mahmud             | 114         | 1,70                | Abdi               | 1           | 0,014               |
| Veli               | 55          | 0,82                | İsmet              | 1           | 0,014               |
| Cum'ali            | 36          | 0,53                | Hidayet            | 1           | 0,014               |
| Abdurrahman        | 36          | 0,53                | Reşid              | 1           | 0,014               |
| Musa               | 36          | 0,53                | Saadeddin          | 1           | 0,014               |
| Bektaş             | 24          | 0,35                | Genco              | 1           | 0,014               |
| Kasım              | 22          | 0,32                | Çalık              | 1           | 0,014               |
| Feyzullah          | 20          | 0,28                | Ali Şükri Baba     | 1           | 0,014               |
| Hamza              | 19          | 0,28                | Halebli            | 1           | 0,014               |

|             |    |       |  |                 |   |       |
|-------------|----|-------|--|-----------------|---|-------|
| Cebrail     | 17 | 0,25  |  | Abdülhak        | 1 | 0,014 |
| Abbas       | 17 | 0,25  |  | Bekir Ahmed     | 1 | 0,014 |
| Abdülvehhab | 15 | 0,22  |  | Abdülali        | 1 | 0,014 |
| İbiş        | 15 | 0,22  |  | Ahmed Ali       | 1 | 0,014 |
| Resul       | 12 | 0,17  |  | Ulubaba Oğlu    | 1 | 0,014 |
| Nebi        | 12 | 0,17  |  | VeliOğlu        | 1 | 0,014 |
| Cafer       | 11 | 0,16  |  | Hamo Cuma Ahmed | 1 | 0,014 |
| Salih       | 11 | 0,16  |  | Ömer Halife     | 1 | 0,014 |
| Abdülkadir  | 11 | 0,16  |  | Garib           | 1 | 0,014 |
| Battal      | 10 | 0,14  |  | Memo            | 1 | 0,014 |
| Bayram      | 10 | 0,14  |  | Ali Mehmed      | 1 | 0,014 |
| Haydar      | 7  | 0,10  |  | Zeynel Abidin   | 1 | 0,014 |
| Ceymo       | 7  | 0,10  |  | Mamo            | 1 | 0,014 |
| Mehmed Ali  | 7  | 0,10  |  | Ali Osman       | 1 | 0,014 |
| Mehmed Emin | 6  | 0,089 |  | Talib           | 1 | 0,014 |
| Memiş       | 6  | 0,089 |  | Şükrü           | 1 | 0,014 |
| Hızır       | 6  | 0,089 |  | Nabi İsmail     | 1 | 0,014 |
| Himmet      | 6  | 0,089 |  | Haso            | 1 | 0,014 |
| Derviş      | 6  | 0,089 |  | Mehmed Kenan    | 1 | 0,014 |
| Eyyüb       | 6  | 0,089 |  | Sadık           | 1 | 0,014 |
| Said        | 5  | 0,074 |  | Battal Mustafa  | 1 | 0,014 |
| Yakub       | 5  | 0,074 |  | Eyyüb Hasan     | 1 | 0,014 |
| Mikdad      | 5  | 0,074 |  | Mestan          | 1 | 0,014 |
| Abdülmeccid | 5  | 0,074 |  | Abidin          | 1 | 0,014 |
| Hemze       | 5  | 0,074 |  | Latif           | 1 | 0,014 |
| Yasin       | 5  | 0,074 |  | Bektaş Mehmed   | 1 | 0,014 |
| Abdülcelil  | 5  | 0,074 |  | Osman Ömer      | 1 | 0,014 |
| Yahya       | 5  | 0,074 |  | Hacı Bedevi     | 1 | 0,014 |
| Murtaza     | 5  | 0,074 |  | Abdülğafur      | 1 | 0,014 |
| Zeynal      | 5  | 0,074 |  | İmoş            | 1 | 0,014 |
| Davud       | 4  | 0,059 |  | Ümmüş           | 1 | 0,014 |
| Bilal       | 4  | 0,059 |  | İskender        | 1 | 0,014 |
| Hacı        | 4  | 0,059 |  | Haco Mehmed     | 1 | 0,014 |
| Halid       | 4  | 0,059 |  | Süleyman Salim  | 1 | 0,014 |
| Tahir       | 4  | 0,059 |  | Ali Baz         | 1 | 0,014 |
| Hafiz       | 4  | 0,059 |  | Abdülhalim      | 1 | 0,014 |
| İlyas       | 3  | 0,044 |  | Müfad           | 1 | 0,014 |
| Abdah       | 3  | 0,044 |  | Halil Şevki     | 1 | 0,014 |
| Şakir       | 3  | 0,044 |  | Gemo            | 1 | 0,014 |

|               |   |       |  |                        |   |       |
|---------------|---|-------|--|------------------------|---|-------|
| Vehhab        | 3 | 0,044 |  | Mehmed Şakir           | 1 | 0,014 |
| Hamo          | 3 | 0,044 |  | Hayati                 | 1 | 0,014 |
| Abdülkerim    | 3 | 0,044 |  | Şakir Osman            | 1 | 0,014 |
| Yunus         | 3 | 0,044 |  | Aslan                  | 1 | 0,014 |
| Arslan        | 3 | 0,044 |  | Muhammed Ali           | 1 | 0,014 |
| İbrahim Halil | 3 | 0,044 |  | Mehmed Selim           | 1 | 0,014 |
| Alo           | 3 | 0,044 |  | Kanber                 | 1 | 0,014 |
| Cuma          | 2 | 0,029 |  | Zeynel Hasan           | 1 | 0,014 |
| Ebuzer        | 2 | 0,029 |  | Safer                  | 1 | 0,014 |
| Kadir         | 2 | 0,029 |  | Süleyman Ömer          |   | 0,014 |
| Lütfullah     | 2 | 0,029 |  | Süleyman Musa          | 1 | 0,014 |
| Mehmed Said   | 2 | 0,029 |  | Cemal Dursun<br>Mehmed | 1 | 0,014 |
| Karaca Beğ    | 2 | 0,029 |  | Cemal Osman            | 1 | 0,014 |
| İzzet         | 2 | 0,029 |  | Abu                    | 1 | 0,014 |
| Abidin        | 2 | 0,029 |  | Abduş                  | 1 | 0,014 |
| Selim         | 2 | 0,029 |  | Leklek                 | 1 | 0,014 |
| Hacı Kirman   | 2 | 0,029 |  | Ali Nabi               | 1 | 0,014 |
| Ayvaz         | 2 | 0,029 |  | Abdülrauf              | 1 | 0,014 |
| Haco          | 2 | 0,029 |  | Vahab                  | 1 | 0,014 |
| Maksud        | 2 | 0,029 |  | Sülo                   | 1 | 0,014 |
| Abo           | 2 | 0,029 |  | Yahya Hasan            | 1 | 0,014 |
| Mansur        | 2 | 0,029 |  | Ahmed<br>Abdurrahman   | 1 | 0,014 |
| Mikail        | 2 | 0,029 |  | Paçganlı               | 1 | 0,014 |
| Abdülhamid    | 2 | 0,029 |  | Maho                   | 1 | 0,014 |
| İsa           | 2 | 0,029 |  | Hayreddin              | 1 | 0,014 |
| Ümran         | 2 | 0,029 |  | Mircan                 | 1 | 0,014 |
| Kürşat        | 2 | 0,029 |  | Ruto                   | 1 | 0,014 |
| Abdo          | 2 | 0,029 |  | Mehdo                  | 1 | 0,014 |
| Veyis         | 1 | 0,014 |  | Mehmedo                | 1 | 0,014 |
| Abdürezzak    | 1 | 0,014 |  | Hacı Gamsız            | 1 | 0,014 |
| Ali Kevri     | 1 | 0,014 |  | Ebyazullah             | 1 | 0,014 |
| Abdülvahid    | 1 | 0,014 |  | Bedvi                  | 1 | 0,014 |
| Abdülfettah   | 1 | 0,014 |  | Fevvaz                 | 1 | 0,014 |
| İshak         | 1 | 0,014 |  | Bayro                  | 1 | 0,014 |
| Abdülbaki     | 1 | 0,014 |  | Hurşid                 | 1 | 0,014 |
| Zeyno         | 1 | 0,014 |  | Aliço                  | 1 | 0,014 |
| Fethullah     | 1 | 0,014 |  | Mustafa Alemdar        | 1 | 0,014 |
| Ali Çavuş     | 1 | 0,014 |  | Neşati Şahin İbrahim   | 1 | 0,014 |

|                  |   |       |  |                 |   |       |
|------------------|---|-------|--|-----------------|---|-------|
| Derne            | 1 | 0,014 |  | Mirze           | 1 | 0,014 |
| Ali Kavas        | 1 | 0,014 |  | Şerif           | 1 | 0,014 |
| Mümin            | 1 | 0,014 |  | Murad           | 1 | 0,014 |
| Mehmed Ahmed     | 1 | 0,014 |  | Seyyid          | 1 | 0,014 |
| Abdurrahim       | 1 | 0,014 |  | Numan           | 1 | 0,014 |
| Timur            | 1 | 0,014 |  | Şerif Mehmed    | 1 | 0,014 |
| Hidayetullah     | 1 | 0,014 |  | Meho            | 1 | 0,014 |
| Müheymin         | 1 | 0,014 |  | Zülfikar        | 1 | 0,014 |
| Nermi Efendi     | 1 | 0,014 |  | Zübeyr          | 1 | 0,014 |
| Muhammed         | 1 | 0,014 |  | Baki            | 1 | 0,014 |
| Zeynel           | 1 | 0,014 |  | Laco            | 1 | 0,014 |
| Mehmed Osman     | 1 | 0,014 |  | Firuz           | 1 | 0,014 |
| Kürt             | 1 | 0,014 |  | Zeyna Beğ       | 1 | 0,014 |
| Kamer            | 1 | 0,014 |  | Yezid Süleyman  | 1 | 0,014 |
| Ebusseyf         | 1 | 0,014 |  | Hot Ali         | 1 | 0,014 |
| Amuş             | 1 | 0,014 |  | Burhan          | 1 | 0,014 |
| Bali             | 1 | 0,014 |  | Musto           | 1 | 0,014 |
| Beşir            | 1 | 0,014 |  | Veli Mamo       | 1 | 0,014 |
| Cimo             | 1 | 0,014 |  | Mustafa Hüseyin | 1 | 0,014 |
| Mehmed Ali Bekir | 1 | 0,014 |  | Ali Baba        | 1 | 0,014 |
| Halil İbrahim    | 1 | 0,014 |  | Gaffar          | 1 | 0,014 |
| Halim            | 1 | 0,014 |  | Hızır Mehmed    | 1 | 0,014 |
| Receb            | 1 | 0,014 |  | Mehmed Necib    | 1 | 0,014 |
| Şeko             | 1 | 0,014 |  | Şaban Hasan     | 1 | 0,014 |
| Hüso             | 1 | 0,014 |  | Şaban           | 1 | 0,014 |
| Şebab            | 1 | 0,014 |  | Mahmud Abdullah | 1 | 0,014 |
| Habeşi           | 1 | 0,014 |  | İsmail İbiş     | 1 | 0,014 |
| Karaca           | 1 | 0,014 |  | Tatar           | 1 | 0,014 |
| Teymür           | 1 | 0,014 |  |                 |   |       |

### 1.2.2. Şehrin Müslüman Mahallelerinde Kullanılan Aile ve Sülale İsimleri

Soyadı uygulaması olmadığı için insanları birbirinden ayırt etmek maksadıyla bir lakap verilmesi geleneği Osmanlı döneminde yaygın kullanılan bir tanımlamaydı. Bu sebeple insanlar meslekleri, fiziki durumları, ata isimleri, geldikleri yerler ve diğer muhtelif hususlara göre lakaplar takılarak tanımlanmıştır. Bu lakaplar

günümüzde soyadı olarak hala kullanılmaktadır. Örneğin Malatya şehrinde yaygın olarak kullanılan ve 6 mahallede görülen "İmam Oğlu" lakabı günümüzde kullanılan soyadlarından biridir. Bundan başka "Hacı Oğlu" ve "Kasım Oğlu" gibi soyadları da yine kullanıldığı bilinen lakaplardır. Aile ve sülale isimlerini belirten lakaplar aşağıda tablolar halinde her mahalle kendi içinde ayrıştırılarak verilmiştir. "Deli Oğlu" gibi sadece o mahalleye has lakaplar ve "Tecdeli Oğlu" gibi birden fazla mahalle de kullanılan lakaplar da rastlamak mümkündür. "Sekrek Oğlu", "Şıkşık Oğlu" ve "Bürgü Beğlilik Oğlu" gibi ilginç aile ve sülale isimleri de vardır.

**Tablo 3 Şehrin Müslüman Mahallelerinde Kullanılan Aile ve Sülale İsimleri**

| <b>1. CAMİ-İ KEBİR MAHALLESİ</b> |                  |              |                 |
|----------------------------------|------------------|--------------|-----------------|
| Kassab oğlu                      | Nebi oğlu        | Deli oğlu    | Çarmakdalı oğlu |
| Barutçu oğlu                     | Topal oğlu       | Cerrah oğlu  | Recep oğlu      |
| Değirmenci oğlu                  | Muhterem oğlu    | Gümüş oğlu   | Bahırlı oğlu    |
| Gaffar oğlu                      | Gezli oğlu       | İmam zade    | Yünlü oğlu      |
| Gördük oğlu                      | İsmail zade      | Kazancı zade | Nabi zade       |
| Ahmed zade                       | Harputlu oğlu    | Hacı oğlu    | Alacanlı oğlu   |
| <b>2. KIZLAR MAHALLESİ</b>       |                  |              |                 |
| Kıran oğlu                       | Uluç oğlu        | Kahtalı oğlu | Soğancı oğlu    |
| Leblebici zade                   | Yapucu oğlu      | Perdeci oğlu | Gergin oğlu     |
| İmam oğlu                        | Karabed oğlu     | Hızır oğlu   | Öksüz oğlu      |
| Kazım oğlu                       | Elmalu oğlu      | Kaffar oğlu  | Samanlı oğlu    |
| Kasım oğlu                       | Salganlı oğlu    | Atmalu oğlu  | Çerçi oğlu      |
| Mandalı oğlu                     | Niyazili oğlu    | Hasib oğlu   | Kazancı oğlu    |
| Osman oğlu                       | Mavşuş oğlu      | -----        | -----           |
| <b>3. NASIR BEG MAHALLESİ</b>    |                  |              |                 |
| Habbaz zade                      | Girekli oğlu     | Keyifli oğlu | Harperutlu oğlu |
| Malakanlı oğlu                   | Günde Beyli oğlu | Karaman oğlu | Gürci oğlu      |
| Kayışlı oğlu                     | Hasekili oğlu    | Tavukçu oğlu | Kahveli oğlu    |
| Yalancı oğlu                     | Çemişli oğlu     | Abbas oğlu   | Şişman oğlu     |
| Cabir oğlu                       | Gavur oğlu       | Hacveli oğlu | Muluganlı oğlu  |
| Bulgurlu oğlu                    | -----            | -----        | -----           |
| <b>4. ABDÜLVEHHAB MAHALLESİ</b>  |                  |              |                 |
| Efendi zade                      | Habil oğlu       | Mahmud oğlu  | Sarı zade       |
| Şakir oğlu                       | Nali oğlu        | Şalvar oğlu  | Kal'alı oğlu    |
| Lapacı oğlu                      | Ali Kaşif oğlu   | Tohumcu oğlu | Şalvat oğlu     |
| Hasib oğlu                       | Deveci oğlu      | Bekir zade   | Aba oğlu        |
| Kızır oğlu                       | Hızır oğlu       | Derviş oğlu  | -----           |

| <b>5. SİTOROZ MAHALLESİ</b>  |                          |                    |                  |
|------------------------------|--------------------------|--------------------|------------------|
| Kahveci zade                 | Cısdak oğlu              | Yalancı oğlu       | Receb oğlu       |
| Yanık oğlu                   | Elif oğlu                | Kara Ahmed oğlu    | Kasım oğlu       |
| Mevsik oğlu                  | Necdeli oğlu             | Tilkili oğlu       | Alacanlı oğlu    |
| Küçük Bayrakdar oğlu         | Abacı oğlu               | Nebi oğlu          | Abdi oğlu        |
| Hasan Pıtrak oğlu            | Hasan Batraklı Hoca oğlu | Neccar oğlu        | Bülbül oğlu      |
| Cezayirli oğlu               | Topal oğlu               | Sekban oğlu        | Uncu oğlu        |
| Şakirdani oğlu               | Şehnüma oğlu             | Gaffar Ağa zade    | Hancı zade       |
| Kesirbey oğlu                | Kanber oğlu              | Elvend oğlu        | Palancı oğlu     |
| Alacacı oğlu                 | Vaiz zade                | Dağlı zade         | Eyyüb oğlu       |
| Eldeş zade                   | Seyis oğlu               | Kati oğlu          | Ali Sıllı oğlu   |
| Gündübeğli oğlu              | -----                    | -----              | -----            |
| <b>6. ALACA MESCİD</b>       |                          |                    |                  |
| Cinli oğlu                   | Sofra Bozan oğlu         | Aralı oğlu         | Peynirci oğlu    |
| Hanım oğlu                   | Hamamcı Halet oğlu       | Abraşlı oğlu       | Çekmügelı oğlu   |
| Çırmıkdılı oğlu              | Tecdeli oğlu             | Hızır Beğ oğlu     | Parçigani oğlu   |
| Kadı oğlu                    | Balıklı oğlu             | Ebrullı oğlu       | Paşa zade        |
| Gündübeğli oğlu              | Naci oğlu                | Dapercin oğlu      | Kanlı oğlu       |
| Argalı oğlu                  | Tatar oğlu               | İzollu oğlu        | Cirmekli oğlu    |
| Hamamcı oğlu                 | Kozluklu oğlu            | Hasan Bedüklü oğlu | -----            |
| <b>7. MİR ÖMER MAHALLESİ</b> |                          |                    |                  |
| Nebi zade                    | Aybakan oğlu             | Cihanbeyli oğlu    | Ahçu oğlu        |
| Uzun oğlu                    | Tavil oğlu               | İslambollu oğlu    | Bölükbaşı oğlu   |
| Efendi oğlu                  | Kulak oğlu               | Vidinli oğlu       | Arab oğlu        |
| Çorabcı zade                 | Gergerli zade            | Çoban oğlu         | Tecdeli oğlu     |
| Çırpıcı zade                 | İmam oğlu                | Kazağın oğlu       | Kürecikli oğlu   |
| Tilki oğlu                   | -----                    | -----              | -----            |
| <b>8. ÇERKENİ MAHALLESİ</b>  |                          |                    |                  |
| İmam oğlu                    | -----                    | -----              | -----            |
| <b>9. ÇUKUR MAHALLESİ</b>    |                          |                    |                  |
| Çolak oğlu                   | Çökeneli oğlu            | Hacı Saim oğlu     | Hüsam zade       |
| Börklü oğlu                  | -----                    | -----              | -----            |
| <b>10. TOPTAŞI MAHALLESİ</b> |                          |                    |                  |
| Serrac oğlu                  | İzollu oğlu              | Hızır oğlu         | Zeyveli oğlu     |
| Bayır oğlu                   | Sekrek oğlu              | Sazlı oğlu         | İsa oğlu         |
| Uzun oğlu                    | Cellad oğlu              | Çolak oğlu         | Mümsikat oğlu    |
| Habib oğlu                   | Sarı oğlu                | Müezzin Koruk oğlu | Mazur oğlu       |
| Kara Bekir oğlu              | Arpacı oğlu              | Kara Beğ oğlu      | Kayış oğlu       |
| Gavur oğlu                   | Hacı Beki oğlu           | Minkar oğlu        | Bektaş oğlu      |
| İnce oğlu                    | Alagöz oğlu              | Muzaffer oğlu      | Said Efendi oğlu |



|   |                     |                 |                  |
|---|---------------------|-----------------|------------------|
| Sıddık oğlu                                     | Sarı oğlu           | Bölük oğlu      | Ruşen oğlu       |
| Arabacı oğlu                                    | -----               | -----           | -----            |
| <b>11. KADI MEHMED MAHALLESİ</b>                |                     |                 |                  |
| Şıkşık oğlu                                     | Paşa Hasan zade     | İmam oğlu       | Soğancı oğlu     |
| Sarı zade                                       | Vehhab oğlu         | Tecirli oğlu    | Sınık Ali oğlu   |
| Şeyh Veli oğlu                                  | Kulakçı oğlu        | Niyazili oğlu   | Helvacı oğlu     |
| Genç Ahmed oğlu                                 | Sahancı oğlu        | Şeftaluci oğlu  | Muzaf zade       |
| <b>12. AHMED TURAN MAHALLESİ</b>                |                     |                 |                  |
| -----   | -----               | -----           | -----            |
| <b>13. ZÂKİ MAHALLESİ</b>                       |                     |                 |                  |
| Topal oğlu                                      | Alhaslı oğlu        | Acem oğlu       | -----            |
| <b>14. MEYDANBAŞI MAHALLESİ</b>                 |                     |                 |                  |
| Gelgel oğlu                                     | Murassalı oğlu      | Timurhan oğlu   | Batlatlı oğlu    |
| Arpacı oğlu                                     | Bürgü Beğlilik oğlu | Ali Beğ zade    | Kazgancı oğlu    |
| Dede Ömer oğlu                                  | Mamaşlı oğlu        | Ağzı Yarım oğlu | Karkor oğlu      |
| Giver oğlu                                      | Mülükanlı oğlu      | Arab oğlu       | -----            |
| <b>15. ÇARMUZİ MAHALLESİ</b>                    |                     |                 |                  |
| Murassalı zade                                  | Kerküklü oğlu       | Doyranlı oğlu   | Gelasinli zade   |
| Direcanlı oğlu                                  | Balanlı oğlu        | Mamaşlı oğlu    | Hacveli oğlu     |
| Tülek oğlu                                      | Aydınlı oğlu        | -----           | -----            |
| <b>16. DÜZ MELİK MAHALLESİ</b>                  |                     |                 |                  |
| Veli zade                                       | Safer oğlu          | Güllü oğlu      | Hacı Hasan oğlu  |
| İmam oğlu                                       | Mustafa Ağa zade    | Kürt oğlu       | Ged oğlu         |
| Bağdat Ağası zade                               | Gülşen oğlu         | Köse oğlu       | Körlü oğlu       |
| Serdibanlı oğlu                                 | Hatin oğlu          | Kömürcü oğlu    | Şazen oğlu       |
| Yeğen oğlu                                      | Cirbegun oğlu       | -----           | -----            |
| <b>17. ŞEYH HASAN MAHALLESİ</b>                 |                     |                 |                  |
| İmam Evliya oğlu                                | Battal oğlu         | Hamamcı zade    | Nebi zade        |
| Belam Ağa zade                                  | Eli Kan oğlu        | Mülukanlı oğlu  | Yavaş oğlu       |
| Cingan oğlu                                     | Etmekçi oğlu        | Tortunlu zade   | Kop oğlu         |
| Südcü oğlu                                      | Zeyveli oğlu        | Hamami oğlu     | Hamamcı oğlu     |
| Helvacı oğlu                                    | Cevheri zade        | Koruk oğlu      | Yağmurlu oğlu    |
| <b>18. ALACA KAPU (NAMIYLA MARUF) MAHALLESİ</b> |                     |                 |                  |
| İmam-ı Dilan oğlu                               | Mazlum oğlu         | Mazıcı oğlu     | Hekimihanlı oğlu |
| Karahisarlı oğlu                                | Ali Kız zade        | Tüdülü oğlu     | Ac Hasan oğlu    |
| Çerçici oğlu                                    | Türkmen oğlu        | Sarıca oğlu     | Peri oğlu        |
| Kulalı oğlu                                     | Tavukçu oğlu        | Köse Günli oğlu | Firuz oğlu       |
| Ağ Bekir oğlu                                   | Diricanlı oğlu      | Çiçek oğlu      | Maraş oğlu       |
| Arganlı oğlu                                    | Tecdeli oğlu        | Kudurmuş oğlu   | Kozluklu oğlu    |
| Karkın oğlu                                     | Ecinni oğlu         | Kürt oğlu       | Firuz oğlu       |
| Kalfalı oğlu                                    | Mısırlı oğlu        | Köseğünlü oğlu  | -----            |

| <b>19. TECDE MAHALLESİ</b>        |                   |                 |                   |
|-----------------------------------|-------------------|-----------------|-------------------|
| İmam-ı Karin oğlu                 | Topçu oğlu        | Topsıkan oğlu   | Samanlı oğlu      |
| Satılmış oğlu                     | Bâli Çelebi oğlu  | Karaman oğlu    | Küçük Ali zade    |
| Argalı oğlu                       | Kesrikli oğlu     | Ali Beğ oğlu    | Dellal oğlu       |
| Ansik oğlu                        | Karamacar oğlu    | Güllabdalı oğlu | Bozdeli oğlu      |
| Çekmügelı oğlu                    | Çavuş oğlu        | Hacveli oğlu    | İpek oğlu         |
| Göbek oğlu                        | Şeref oğlu        | Dalcı oğlu      | Karaman oğlu      |
| Cahil oğlu                        | Barutçu oğlu      | Candarlı oğlu   | Köfteci oğlu      |
| <b>20. PULLUCA MAHALLESİ</b>      |                   |                 |                   |
| Kuşhanlı oğlu                     | Çarmıklı oğlu     | Halid oğlu      | Macarlı oğlu      |
| Altuncu oğlu                      | Şeftalüci oğlu    | Müftı oğlu      | Murassalı oğlu    |
| Haskılı oğlu                      | Kocabıyık oğlu    | Kör Dünek oğlu  | Hancı oğlu        |
| Seyrek oğlu                       | Katırcı oğlu      | Kesrikli oğlu   | Şafii zade        |
| Pelik oğlu                        | Ladik oğlu        | Harircı oğlu    | Eğri Burunlu oğlu |
| Şişman oğlu                       | Koca Sakallı oğlu | Mütevelli oğlu  | Şeker oğlu        |
| Korcivan oğlu                     | -----             | -----           | -----             |
| <b>21. KÜÇÜK MAHALLESİ</b>        |                   |                 |                   |
| Karakayış zade                    | Sülüki zade       | Hamamcı oğlu    | Çorlu oğlu        |
| İlyas oğlu                        | Mehdar oğlu       | Tahinci oğlu    | Kara Molla oğlu   |
| Tahmaz oğlu                       | Soğan oğlu        | Çarmukzili oğlu | Kumral oğlu       |
| Vaiz zade                         | Arab zade         | Peynirci zade   | Nakkareci oğlu    |
| Tarakçı zade                      | Niyazili oğlu     | Filinta zade    | Mehdar oğlu       |
| Hasta oğlu                        | Haydar oğlu       | Kaygusuz oğlu   | Ali Kilisli oğlu  |
| Macarlı oğlu                      | Canbaz oğlu       | Hanlı oğlu      | Dandil oğlu       |
| Hamamcı oğlu                      | Hevek oğlu        | Dai zade        | Şamlı oğlu        |
| <b>22. BÜYÜK ÇERMİK MAHALLESİ</b> |                   |                 |                   |
| Bahçeli oğlu                      | Şallı zade        | Nefise oğlu     | Arabgirli oğlu    |
| Karan oğlu                        | Abi Hoca zade     | Neylek oğlu     | Al oğlu           |
| Oruckız oğlu                      | Alemdar oğlu      | Ali Beğ zade    | Tülek oğlu        |
| Hordimek oğlu                     | Balatlu oğlu      | Yulaflı oğlu    | Mansuri zade      |
| Nalband oğlu                      | Halil oğlu        | Alagöz oğlu     | Horhor oğlu       |
| Diyarbakirli oğlu                 | Sofu oğlu         | Halebli oğlu    | Balanlı oğlu      |
| <b>23. AKMİNARE MAHALLESİ</b>     |                   |                 |                   |
| Çerçi zade                        | Palanlı oğlu      | Abaza oğlu      | İskanlu oğlu      |
| Sürücü oğlu                       | Kazancı oğlu      | Mısırlı oğlu    | Mülükanlı oğlu    |
| Sukun oğlu                        | Arabgirli oğlu    | -----           | -----             |
| <b>24. ŞİL HASAN MAHALLESİ</b>    |                   |                 |                   |
| Kapuz oğlu                        | Dağıstani oğlu    | Çolak oğlu      | Aybakna oğlu      |
| Tepenal Beğ zade                  | Tülek oğlu        | Köse oğlu       | Gebeş oğlu        |
| Mahmud Beğ zade                   | Odabaşı oğlu      | Ruhalı oğlu     | Kenan zade        |

|                              |                    |                       |                    |
|------------------------------|--------------------|-----------------------|--------------------|
| Hacı Hızır oğlu              | Hacı Yusuf oğlu    | -----                 | -----              |
| <b>25. KÖSELER MAHALLESİ</b> |                    |                       |                    |
| Sekban oğlu                  | Uzun oğlu          | Gökçe oğlu            | Ulubaba oğlu       |
| Haver oğlu                   | Kantar oğlu        | Tekkeli oğlu          | Saka oğlu          |
| Çakmak zade                  | Zabcı zade         | Karakullukçu oğlu     | Timurci oğlu       |
| Bayram oğlu                  | Hamamcı oğlu       | Palancı oğlu          | Mutık oğlu         |
| Taktalı oğlu                 | Harirci zade       | Halayıklı oğlu        | Karga oğlu         |
| Banayırıcı oğlu              | Küreş oğlu         | Sarı Beğ zade         | Ali Kafa oğlu      |
| İmam oğlu                    | İrin Çıkmaz oğlu   | Küncük oğlu           | -----              |
| <b>26. ATAFİ MAHALLESİ</b>   |                    |                       |                    |
| Hacik oğlu                   | Cırık oğlu         | Samanlu oğlu          | Çekirgeli oğlu     |
| Mandalı oğlu                 | Banaranlı oğlu     | Sarı Karfa oğlu       | Tecdeli oğlu       |
| Siyah oğlu                   | Halet oğlu         | Hacı Abdi zade        | Haracı oğlu        |
| Karahanlı oğlu               | Aşık oğlu          | Gündebekli Ziyad oğlu | Samanlı oğlu       |
| Müzekkin oğlu                | Mansuri zade       | Yüklü oğlu            | Yosgiranlı oğlu    |
| Palanlı oğlu                 | Durmuş oğlu        | Dağlı oğlu            | Cirmagdenli oğlu   |
| <b>27. YAYCI MAHALLESİ</b>   |                    |                       |                    |
| Salavat oğlu                 | Elho oğlu          | Kırçoval zade         | Dündar oğlu        |
| Gözneli oğlu                 | Hacı Hasanlık zade | Balıklı oğlu          | Hacı Ahmed oğlu    |
| Karakullukcu oğlu            | Halikanlı oğlu     | Paylı oğlu            | Sinanlı oğlu       |
| Himmat oğlu                  | Tahtalı oğlu       | Yaylı oğlu            | Taburcu Molla oğlu |
| Kadı oğlu                    | Sürreli zade       | Nalca oğlu            | Tandırıcı zade     |
| Hüsrev zade                  | Murassa zade       | Şeker oğlu            | Yaylı oğlu         |
| Kahveci Ali oğlu             | Asrın oğlu         | Kesir oğlu            | Kömürlü zade       |
| Nazlı oğlu                   | Netretli oğlu      | Narinli oğlu          | Kovcal zade        |
| Diricanlı oğlu               | Prevezeli oğlu     | Titranlı oğlu         | Merdübanlı oğlu    |
| Kahveci oğlu                 | Kaideci oğlu       | Çekirdek oğlu         | -----              |
| <b>28. KARAHAN MAHALLESİ</b> |                    |                       |                    |
| Boslu zade                   | Şeker oğlu         | Laf oğlu              | Kamer oğlu         |
| Rical zade                   | Mülükanlı oğlu     | Duhan zade            | Sarı Haydar zade   |
| Serdıbanlı oğlu              | Bağlamacı oğlu     | Balbanlı oğlu         | Celil oğlu         |
| Kabakulak oğlu               | Mebusi oğlu        | Diricanlı oğlu        | Himmat oğlu        |
| Hamal oğlu                   | Mahdum oğlu        | -----                 | -----              |
| <b>29. PERVANE MAHALLESİ</b> |                    |                       |                    |
| Harirci zade                 | İshak zade         | Hamza oğlu            | İdris Ağa zade     |
| Tahir Ağa zade               | Küçük zade         | Sofî zade             | Gaffar oğlu        |
| Hızır oğlu                   | Keyfli zade        | Beherli zade          | Gürci oğlu         |
| Vanlı oğlu                   | Kasım zade         | Sarı Culhacı oğlu     | Köse oğlu          |
| Karakayış zade               | Ebruli oğlu        | Berber Frenk oğlu     | -----              |
| <b>30. HACILAR MAHALLESİ</b> |                    |                       |                    |

|                                   |                 |                   |                  |
|-----------------------------------|-----------------|-------------------|------------------|
| Fikri zade                        | Harirci zade    | Kiriş oğlu        | Argalı oğlu      |
| Zabcı zade                        | Karakayış zade  | Gökçek oğlu       | Omurgalı oğlu    |
| Sığırcı oğlu                      | Durmuş oğlu     | Derviş Malak oğlu | Aşık oğlu        |
| Sur Hamamlı oğlu                  | Çukadar oğlu    | -----             | -----            |
| <b>31. PULAD MAHALLESİ</b>        |                 |                   |                  |
| Arslan Beğ zade                   | Sarıbaş oğlu    | Zaireci oğlu      | Karakayış zade   |
| Yusuf zade                        | Abdi oğlu       | Kesrikli oğlu     | Mumci zade       |
| Çerçi zade                        | Gaffar oğlu     | Ali Efendi zade   | Mazlum zade      |
| <b>32. ALİ BEG MAHALLESİ</b>      |                 |                   |                  |
| Şafi zade                         | Belki oğlu      | Laz oğlu          | Halid oğlu       |
| Ali Beğ zade                      | Şiranlı zade    | Vanlı zade        | Culha oğlu       |
| Kebur oğlu                        | Bellik oğlu     | Orhorlu oğlu      | Ruha'lı zade     |
| Alaboz oğlu                       | Tahinci oğlu    | Şefik oğlu        | Musullu zade     |
| Kej oğlu                          | Çoban oğlu      | Muhzır oğlu       | Sarı Culha zade  |
| Aşkanlı oğlu                      | Gedikli oğlu    | Kanglı oğlu       | Odabaşı zade     |
| İzollu oğlu                       | -----           | -----             | -----            |
| <b>33. HASAN BEG MAHALLESİ</b>    |                 |                   |                  |
| Cevheri zade                      | Alemdar zade    | Kuğ oğlu          | Tatarlı oğlu     |
| Gülaşık oğlu                      | Mezraalı oğlu   | Doyranlı oğlu     | Koyu oğlu        |
| Kayış zade                        | Celal oğlu      | Peynirci oğlu     | Dekakci oğlu     |
| Koyun oğlu                        | Şehnehanlı oğlu | Cirmekoli oğlu    | Tellaklama oğlu  |
| Çarmukili oğlu                    | Kuğu oğlu       | Börekci oğlu      | Hadim oğlu       |
| Parçikanlı oğlu                   | Tiryaki oğlu    | Perevezeli oğlu   | Koşurganlı oğlu  |
| Hamamcı oğlu                      | Palanlı oğlu    | Korluklu oğlu     | Gülbahar oğlu    |
| Şerefhan oğlu                     | Kesmecı oğlu    | Balabanlı oğlu    | -----            |
| <b>34. BABA ACEM MAHALLESİ</b>    |                 |                   |                  |
| Cebe Ali zade                     | Sarı zade       | Şeftalici oğlu    | Gebeş zade       |
| Şirin zade                        | Nerdübanlı oğlu | Beyni oğlu        | Köse oğlu        |
| Mazlum zade                       | Dellal oğlu     | Atmalı zade       | Pendir oğlu      |
| Rayek oğlu                        | Tatar oğlu      | -----             | -----            |
| <b>35. BOSTANCI MAHALLESİ</b>     |                 |                   |                  |
| İşkanlı oğlu                      | Elmasulu oğlu   | Kehhalci oğlu     | Kavas Bıyık oğlu |
| Cebelci zade                      | Emir Ahmed zade | Kömürcü oğlu      | Veli Paşa zade   |
| Haffaf oğlu                       | Ayıntablı oğlu  | Sarı Ali zade     | Murassalı zade   |
| Keriz zade                        | Mülükanlı oğlu  | Çekmügelı oğlu    | Kayışlı oğlu     |
| Affan oğlu                        | Halıkanlı oğlu  | Elagöz oğlu       | Hazırınlu oğlu   |
| Kendirli oğlu                     | Mısırlı oğlu    | Morlu oğlu        | -----            |
| <b>36. KÜÇÜK ÇERMİK MAHALLESİ</b> |                 |                   |                  |
| Ela Gözlı oğlu                    | Nalband oğlu    | Molla Yusuf oğlu  | Müzevir oğlu     |
| Kalın oğlu                        | Şıkşık oğlu     | Nerdübanlı oğlu   | İzollu oğlu      |

|  |                |                |                 |
|--|----------------|----------------|-----------------|
| Çilesiz oğlu                               | Aluç oğlu      | Tolun oğlu     | Mamaşlı oğlu    |
| Parçiganlı oğlu                            | Mülükanlı oğlu | Kaşlı oğlu     | Kara Köylü oğlu |
| Halganlı oğlu                              | Tülk oğlu      | Tuzu Kuru oğlu | Düzleme oğlu    |
| Kara Köylü oğlu                            | Günüten oğlu   | Altun oğlu     | Yağmurlu oğlu   |
| Zeydeli oğlu                               | -----          | -----          | -----           |
| <b>37. AŞAĞI ŞEHİRDE MÜTEMEKKİN GUREBA</b> |                |                |                 |
| -----                                      | -----          | -----          | -----           |

### 1.2.3. Şehrin Müslüman Mahallelerinde Kullanılan Lakaplar

Malatya kazasına bağlı bulunan mahallelerde hane reislerinin adlarının yanında çeşitli lakaplar da kullanılmıştır. İlgili defterde geçen lakaplar; mesleki, fiziki, etnik durum, menşei ve muhtelif özelliklere göre tablolar halinde aşağıda belirtilmiştir. Bazı kişilerin icra ettikleri meslekleri aynı zamanda kendilerinin lakabı olarak da kullanılmıştır. Örneğin Mir Ömer Mahallesinde ikamet eden "Molla Ali bin Kasab Molla Hasan" isimli hane reisi isminde kullanılan lakabı gibi kasap mesleğini icra etmektedir. Toplamda 93 adet farklı mesleğin lakap olarak kullanıldığı tespit edilmiştir.

**Tablo 4 Mesleki Olarak Kullanılan Lakaplar**

|             |          |           |         |            |          |
|-------------|----------|-----------|---------|------------|----------|
| Peynirci    | Hamamcı  | Etmekçi   | Pabuççu | Timurci    | Kolancı  |
| Kahveci     | Hamal    | Çoban     | Serrac  | Değirmenci | Nalcacı  |
| Dellal      | Dilenci  | Çerçi     | Bohcacı | Tütüncü    | semerci  |
| Kavas       | Kasap    | Mumcu     | Perdecı | Hızarcı    | Abacı    |
| Derzi       | Bekçi    | Leblebici | Rençber | Tahtacı    | Eşkinci  |
| Tuzcu       | Seyyarcı | Kirişci   | Muhtar  | Berber     | Culah    |
| Nalband     | Duhancı  | Hizmetkar | Yükcü   | Debbağ     | Sığircı  |
| Hallak      | Kazzaz   | Yoncacı   | Katib   | Katırcı    | Canbaz   |
| Barutci     | Boyacı   | Kübeci    | Saka    | Hasırcı    | Arpacı   |
| Kalaycı     | Sucu     | Kavuncu   | Kavukçu | Tarımcı    | Muhzır   |
| Fenarcı     | Avcı     | Barutçu   | Kileci  | Kazancı    | Muhtar   |
| Saçmacı     | Bendçi   | Çubukçu   | Bağçeci | Menzilci   | Sürücü   |
| Arabacı     | Küreşçi  | Gülecı    | Südcı   | Çubukçu    | Senetci  |
| Kürkçü      | Kaşıkçı  | Arsacı    | Fırıncı | Rub'acı    | Makaracı |
| Tuza Bakıcı | Sayıcı   | Keçeci    | Katırcı | Kehhalci   | Zencircı |
| Fışacı      | Gemici   | Sünnetçi  |         |            |          |

Malatya kazasında ikamet eden Müslüman erkek nüfusu tanımlamak için onların boy, sakal, bıyık, ten rengi, engellilik durumu ve kilosundan kaynaklı fiziki görüntüsünü dikkate alan lakaplar kullanılmıştır. Aşağıdaki tabloda ayrıntılı bir şekilde görüleceği üzere Topal, Çolak, Sağır, Uzun, Danabaş gibi fiziki özellikleri tanımlayan lakaplara rastlamak mümkündür.

**Tablo 5 Fiziki Özelliklere Göre Kullanılan Lakaplar**

|          |            |              |            |
|----------|------------|--------------|------------|
| Topal    | Kara       | Kel          | Uzun       |
| Kör      | Çolak      | Sakkallu     | Kolu kısa  |
| Sarı     | Köse       | Ağzı Yarım   | Bıyık      |
| Belek    | Tek Bıyık  | Dirij        | Matruş     |
| Ma'zur   | İri        | Şişko        | Ak sakallı |
| Sağır    | İnce       | Kırca        | Küçük      |
| Gözsüz   | Boynu kara | Gökçeğöz     | Gözsüz     |
| Burunsuz | Danabaş    | Sakalı Tuzlu |            |

Malatya'da ikamet eden kişilerin geldikleri yerler ve etnik kimlikleri bağlamında tanımlamaya tutuldukları da görülmektedir. Bu doğrultuda kullanılan lakaplar içinde onların kişilerin menşeyini ifade eden Türk, Kürt, Arnavud, Zaza ve Gürci gibi lakaplar olduğu gibi Osmanlı memleketi dahilinde muhtelif şehir ve kasabalardan gelen kişileri belirtmek için de lakaplar kullanılmıştır. Akkalı, Necdeli, Üsküplü, Giritli, Musullu ve Mısırlı gibi tanımlamalar bu bağlamda örnek verilebilir.

**Tablo 6 Etnik Gruplara Göre Kullanılan Lakaplar**

|       |         |      |       |
|-------|---------|------|-------|
| Kürt  | Arnavud | Türk | Zaza  |
| Gürci | Lazo    | Arap | Tatar |

**Tablo 7 Geldiği Yerin İsmi Lakap Olarak Kullananlar**

|           |                     |            |            |
|-----------|---------------------|------------|------------|
| Giritli   | Akkalı              | Tecdeli    | Vidinli    |
| Adanalı   | Diricanlı/Dirijanlı | Limasollu  | Mamaşlı    |
| Kahtalı   | Zeyveli             | Cezayirli  | Ayıntablı  |
| Arapgirli | Meydancıklı         | Ruhalı     | Haskili    |
| Vanlı     | Geyreli             | Divrikli   | Elmalu     |
| Tortunlu  | Abraşlı             | Çırmıkdılı | Kürecikli  |
| Korucuklu | Elmahorlu           | İstanbulu  | Dede Köylü |

|               |            |            |               |
|---------------|------------|------------|---------------|
| Hekimhanlı    | Mezra'alı  | Geyreli    | Direbezenli   |
| Kal'alı       | Necdeli    | Atabegli   | Haçikli       |
| Harputlu      | Kamkalı    | Kuşhanlı   | Kuşdoğanlı    |
| Kartal Uşaklı | Musullu    | Tecdeli    | Mısırlı       |
| Halebli       | Tekkeli    | Esniderli  | Teküdereli    |
| Elmahorlu     | Madenli    | Etganlı    | Yalanlı       |
| Karşlı        | Şeyhanili  | Benderli   | Candarlı      |
| Yağmurlu      | Sürreli    | Balanlı    | Bırasalı      |
| Balbanlı      | Antakyalı  | Elmasulu   | Kesrikli      |
| Ispartalı     | Halikanlı  | Banazlı    | Derbentli     |
| Karaçorlu     | Kazancılı  | İskanlu    | İçilli        |
| Görcikli      | Balıkli    | Şahablı    | Bulamli       |
| Saragunlu     | Firazlı    | Küllükçili | Margolu       |
| Halikani      | Eğimli     | Zileli     | Maraşlı       |
| Şirolu        | Elbistanlı | Alonlu     | Aluçlu        |
| Sinanlı       | Mediganlı  | Talabyalı  | Altun Oymaklı |
| Yabekli       | Kanglı     | Üsküplü    |               |

Son olarak Malatya kazası dahilinde ikamet eden mahalle sakinlerinin yukarıdaki sınıflamalar dışında muhtelif özelliklerine göre de tanımlamaya tabi tutulduğu görülmektedir. Buna göre Cino, Ördek, Aslan, Hub, Çul, Kiriş, Lapa, Hot, İkiz, İyi ve Keki lakapları bunlardan bazılarıdır.

**Tablo 8 Muhtelif Özelliklere Göre Kullanılan Lakaplar**

|          |          |         |           |
|----------|----------|---------|-----------|
| Hayta    | Dede     | Tofo    | Beko      |
| Haddo    | Korkoz   | Bebo    | Sekrek    |
| Kır Tazı | Beton    | İbiş    | Sınık     |
| Gelgel   | Cora     | Cücek   | Beşe      |
| Öksüz    | Lek      | Hub     | Zobu      |
| Ördek    | Kötü     | Amca    | Kekeç     |
| Akça     | Cino     | Çul     | Kiriş     |
| Gergin   | Kayış    | Bayır   | Mamasorti |
| Aslan    | Söylemez | Karga   | Eğdülme   |
| Börek    | Köle     | Kötü    | Topçu     |
| Cıncır   | Teccal   | Şişli   | Pazlı     |
| Topuzlu  | Koço     | Hazin   | El-Hacc   |
| Torta    | Zahid    | Kayışlı | Dedo      |
| Soytarı  | Hacur    | Çiriş   | Dangalak  |

|           |            |           |                  |
|-----------|------------|-----------|------------------|
| Cin       | Kurt       | Candar    | Salak            |
| Çašo      | Elisulu    | Gulami    | Görme            |
| Ebrulli   | Mele       | Az akıllı | Kara Kûlah       |
| Rayek     | Çarparezan | Koço      | Hüsn-ü Batırıklı |
| Karo      | Bal        | Yaramaz   | Derviş           |
| Sardonlu  | Hakalmaz   | Deliboyun | Gel gel          |
| Fehmsiz   | Bic        | Yetim     | Çakmak           |
| Battal    | Yegani     | Bırık     | Çöllü            |
| Kirli     | Tavil      | Cona      | Fellah           |
| Mazıcı    | Tekelikçi  | Taş       | Pako             |
| Avaz      | Lapa       | Sekban    | Kaşif            |
| Sancakdar | Hot        | Ahbaba    | Ekşi             |
| Faideci   | Usta       | Şorba     | Kalenderi        |
| Pepe      | Müdür      | Yiğit     | Çalke            |
| Çelenk    | Kösec      | Emlek     | Tamış            |
| Dışlan    | Hadige     | Güllü     | Mamkaza          |
| Bohca     | Tahtalı    | Kulluk    | Bıro             |
| İkiz      | Böcek      | Çapak     | Kanber           |
| Şatır     | Aşık       | Cebel     | İyi              |
| Yedi Bela | Hasta      | Cıncır    | Keki             |

### 1.3. Sosyal Statü Belirten Unvanlar

Aşağıdaki tablo incelendiğinde 1845 tarihli Malatya kazasına bağlı mahallelerde çeşitli sosyal statü belirten sıfat ve unvanların kullanıldığı görülmektedir. Herhangi bir sıfat veya unvana sahip olan kişilerin sayısı 1294 olup bunların genel nüfus içerisindeki payı ise % 19,40 'dır. Aşağıdaki tabloda herhangi bir sosyal statüsü olan kişilerin mahalleler içinde ayrı ayrı yüzdeleri çıkarılmıştır. Buna göre genel toplam içinde 14 mahallede genel ortalamanın üzerinde sosyal statüye sahip kişiler yaşamaktadır. Geriye kalan 23 mahallede ise genel ortalamanın altında sosyal statüye sahip kişiler vardır. En çok kullanılan unvan 484 kişi ile "Hacı" olurken onu 220 kişi ile "Efendi" ve 174 kişi ile "Zade" unvanları takip etmektedir. En az kullanılan sosyal statü unvanı ise 3 kişi ile "Hızır" ve "Sofi" unvanlarıdır. Hacı unvanı toplam nüfus içinde % 7,25'lik kısma tekabül etmektedir. En yaygın kullanılan "Hacı, Efendi ve Zade" unvanlarının toplamı ise genel nüfus içinde %



13,16'lık bir orana sahiptir. Genel toplamda en fazla kullanılan "Hacı" unvanı 61 kişi ile mahalle bazında en fazla Cami-i Kebir Mahallesinde kullanılırken onu 37 ile Bostancı ve 29 ile Mir Ömer mahalleleri takip etmektedir.

En fazla sosyal statüye sahip olan mahalle 109 kişi ile Cami-i Kebir Mahallesi iken onu 85 kişi ile Bostancı ve 74 kişi ile Küçük Çermik Mahallesi takip etmektedir. En az sosyal statüye sahip kişinin yaşadığı mahalle ise 3 kişi ile Çerkeni ve 5 kişi ile Ahmed Turan Mahallesidir. Ancak Ahmed Turan Mahallesindeki toplam nüfusa oranla (15 kişi) sosyal statüye sahip unvanı olan kişi sayısı % 33,3'lük bir mahallenin 3'te 1'ine denk gelmektedir.

Yukarıda ifade edildiği gibi toplam nüfus içinde % 7,25'lik kısma denk gelen "Hacı" unvanından başka "Efendi" unvanı, % 3,29, "Zade" unvanı % 2,60, "Ağa" unvanı 2,33, "Molla" unvanı % 1,93, "Bey" unvanı % 0,61, "Hafız" unvanı % 0,44, "Derviş" unvanı % 0,40, "Şeyh" unvanı % 0,25, "Emir" unvanı % 0,14, "Hızır" unvanı % 0,044 ve "Sofî" unvanı % 0,044 ile sıralanmaktadır.

Malatya genelinde kullanılan bu unvanlar içinde Hacı, Hafız, Şeyh, Molla, Sofî ve Derviş gibi dini özellikli unvanlar 1294 kişi içinde 690 kişi ile % 53'lük kısma denk gelmektedir. Dini özellik dışında kalan ve en çok kullanılan unvan ise "Efendi, Zade ve Ağa" unvanlarıdır. Bunların genel toplamı ise 550 olup 1294 kişi içinde % 42,47'lik kısmı kapsamaktadır.

**Tablo 9 Sosyal Statü Özellikleri**

| MAHALLE ADI            | HAFIZ | HACI | EFENDİ | AĞA | BEY | HIZIR | EMİR | ŞEYH | SOFİ | ZADE | DERVİŞ | MOLLA | TOPLAM | MAHALLE NÜFUSUNA ORANI |
|------------------------|-------|------|--------|-----|-----|-------|------|------|------|------|--------|-------|--------|------------------------|
| Cami-i Kebir Mahallesi | 2     | 61   | 26     | -   | -   | -     | -    | 1    | -    | 10   | 1      | 8     | 109    | % 27,59                |
| Kızlar Mahallesi       | 3     | 12   | 2      | -   | -   | 1     | -    | -    | -    | 3    | -      | 1     | 22     | % 11,34                |
| Nasır Beg Mahallesi    | -     | 21   | 3      | 2   | -   | -     | -    | -    | 1    | 4    | -      | 4     | 35     | % 21,47                |
| Abdülvehhab Mahallesi  | 1     | 12   | 7      | 7   | -   | 1     | -    | -    | -    | 8    | 1      | 1     | 38     | % 31,66                |
| Sitoroz Mahallesi      | -     | 16   | 7      | 9   | -   | -     | -    | -    | -    | 8    | 1      | 8     | 49     | % 15,65                |

|                                      |   |    |    |    |   |   |   |   |   |    |   |   |           |                |
|--------------------------------------|---|----|----|----|---|---|---|---|---|----|---|---|-----------|----------------|
| Alaca Mescid Mahallesi               | 4 | 25 | 3  | 15 | - | - | - | 2 | - | 5  | - | 4 | <b>58</b> | <b>% 23,77</b> |
| Mir Ömer Mahallesi                   | - | 29 | 10 | 3  | 4 | - | - | 1 | - | 6  | - | 5 | <b>58</b> | <b>% 25,77</b> |
| Çerkeni Mahallesi                    | - | 1  | -  | -  | - | - | - | 1 | - | -  | - | 1 | <b>3</b>  | <b>% 12,5</b>  |
| Çukur Mahallesi                      | - | 6  | 3  | -  | - | - | - | - | - | 1  | - | - | <b>10</b> | <b>% 21,27</b> |
| Toptaşı Mahallesi                    | 1 | 6  | 6  | 4  | 1 | - | - | - | - | -  | 1 | 4 | <b>23</b> | <b>% 9,66</b>  |
| Kadı Mehmed Mahallesi                | 1 | 9  | 9  | 4  | 1 | - | - | 1 | - | 2  | - | 4 | <b>31</b> | <b>% 31,95</b> |
| Ahmed Turan Mahallesi                | - | 1  | -  | -  | - | - | - | - | - | -  | 1 | 3 | <b>5</b>  | <b>% 33,3</b>  |
| Zakî Mahallesi                       | - | 4  | 1  | 1  | 2 | - | - | - | - | -  | - | 5 | <b>13</b> | <b>% 22,41</b> |
| Meydanbaşı Mahallesi                 | - | 12 | 4  | 2  | - | - | - | 2 | - | 1  | - | - | <b>21</b> | <b>% 17,21</b> |
| Çarmuzi Mahallesi                    | - | 4  | 2  | -  | - | - | - | 1 | - | 1  | 1 | 3 | <b>12</b> | <b>% 12,63</b> |
| Düz Melik Mahallesi                  | - | 10 | 1  | 5  | 2 | - | 1 | - | - | 4  | - | 1 | <b>24</b> | <b>% 18,04</b> |
| Şeyh Hasan Mahallesi                 | 2 | 22 | 14 | 4  | - | - | - | - | - | 5  | 2 | 3 | <b>52</b> | <b>% 33,12</b> |
| Alaca Kapu (Namıyla Maruf) Mahallesi | - | 10 | 3  | 5  | - | - | 3 | - | - | 2  | - | 5 | <b>28</b> | <b>% 7,08</b>  |
| Tecde Mahallesi                      | - | 9  | 6  | 2  | 1 | - | - | 1 | - | 1  | 3 | 6 | <b>29</b> | <b>% 10,28</b> |
| Pulluca Mahallesi                    | - | 14 | 21 | 4  | 1 | - | 1 | - | - | 2  | 1 | 4 | <b>48</b> | <b>% 27,74</b> |
| Küçük Çermik Mahallesi               | 1 | 26 | 10 | 19 | - | - | 1 | - | - | 12 | 2 | 3 | <b>74</b> | <b>% 34,90</b> |
| Büyük Çermik Mahallesi               | - | 11 | 6  | 6  | 3 | - | - | 2 | - | 7  | 1 | - | <b>36</b> | <b>% 21,95</b> |
| Akminare Mahallesi                   | - | 17 | 14 | 3  | - | - | - | - | 1 | 3  | 1 | 4 | <b>43</b> | <b>% 26,87</b> |
| Şil Hasan Mahallesi                  | - | 6  | 4  | 4  | 2 | 1 | - | 2 | - | 3  | 1 | 6 | <b>29</b> | <b>% 26,85</b> |
| Köseler Mahallesi                    | 6 | 10 | 4  | 10 | 3 | - | - | 2 | - | 8  | - | 3 | <b>46</b> | <b>% 19,00</b> |
| Atafi Mahallesi                      | - | 12 | 4  | 5  | 1 | - | - | 1 | - | 4  | - | 6 | <b>33</b> | <b>% 14,41</b> |
| Yaycı Mahallesi                      | - | 9  | 3  | 5  | - | - | - | - | - | 8  | 1 | 2 | <b>28</b> | <b>% 14,14</b> |
| Karahan Mahallesi                    | 1 | 11 | 3  | 2  | 3 | - | 1 | - | - | 5  | - | 3 | <b>29</b> | <b>% 16,57</b> |
| Pervane Mahallesi                    | - | 12 | 8  | 9  | 4 | - | - | - | 1 | 16 | - | 3 | <b>53</b> | <b>% 45,29</b> |
| Hacılar Mahallesi                    | - | -  | 3  | 4  | - | - | - | - | - | 6  | 2 | 1 | <b>16</b> | <b>% 20</b>    |
| Pulad Mahallesi                      | 1 | 5  | 2  | 3  | 1 | - | - | - | - | 7  | - | 2 | <b>21</b> | <b>% 42,85</b> |
| Ali Beg Mahallesi                    | - | 12 | 6  | 6  | 7 | - | - | - | - | 11 | 5 | 6 | <b>53</b> | <b>% 28,80</b> |

|                     |           |            |            |            |           |          |           |           |          |            |           |            |             |                |
|---------------------|-----------|------------|------------|------------|-----------|----------|-----------|-----------|----------|------------|-----------|------------|-------------|----------------|
| Hasan Beg Mahallesi | -         | 16         | 7          | 4          | 3         | -        | -         | -         | -        | 5          | 2         | 4          | <b>41</b>   | <b>% 13,31</b> |
| Baba Acem Mahallesi | 3         | 16         | 2          | -          | -         | -        | 2         | -         | -        | 9          | -         | 7          | <b>39</b>   | <b>% 21,50</b> |
| Bostancı Mahallesi  | 4         | 37         | 16         | 9          | 2         | -        | 1         | -         | -        | 7          | -         | 9          | <b>85</b>   | <b>% 27,68</b> |
| <b>TOPLAM</b>       | <b>30</b> | <b>484</b> | <b>220</b> | <b>156</b> | <b>41</b> | <b>3</b> | <b>10</b> | <b>17</b> | <b>3</b> | <b>174</b> | <b>27</b> | <b>129</b> | <b>1294</b> | <b>% 19,40</b> |

#### 1.4. Nüfus Hareketliliği

Malatya kazasına bağlı bulunan mahallelerden başka bir yerleşim yerine gidenler aşağıdaki tabloda detaylı olarak gösterilmiştir. Tabloda görüleceği üzere 1845 tarihli Malatya Müslüman nüfus defterinde yapılan kayıt sonucunda toplam 351 kişinin başka eyalet, şehir, kaza ve kasabaya göç ettiğini görmekteyiz. Bu sayı toplam nüfusa (6668) oranlandığında, Malatya'da ikamet eden toplam nüfusun % 5,26'lık kısmına denk geldiği görülecektir. Başka yerleşim yerlerine giden 351 kişinin 78'i defterde belirtildiği üzere "Asitane" ve "Der Aliyye" kaydı ile İstanbul'a gidenlerdir. Bu sayı göç eden 351 kişinin % 22,22'sine denk gelmektedir. Yani Malatya'dan göç eden her beş kişiden biri başkent İstanbul'a gitmiştir. İstanbul'a gidenlerin bir kısmı ticaret için bir kısmı ise ilim tahsili için Malatya'dan göç etmiştir. Defterde bazı kişilerin ise hiç bir gerekçe göstermeksizin İstanbul'a göç ettiği kayıtlıdır. Bu bağlamda 29 kişi ticaret için, 3 kişi ilim tahsili için ve geriye kalan 46 kişi ise herhangi bir gerekçe belirtilmeden defterde Asitane'ye gittiği yönünde kayıt altına alınmıştır. Bu 78 kişiden başka 10 kişi daha askerlik vazifesini yapmak için Asitane'ye gitmiştir. Askerlikten firar edip başka yerlere göç edenler de olmuştur.

Asitane'ye giden 78 kişiden sadece 6 tanesinin mesleği belirtilmiştir. Buna göre 2 Tüccar ve birer Dellal, Leblebici, Dikici ve Çulha mesleğine sahip kişiler Asitane'ye göç etmiştir. Asitane dışında 49 kişi Adana'ya, 41 kişi Mısır'a, 25 kişi Bağdat'a ve 20 kişi de Musul'a göç etmiştir. Toplamda 37 farklı yere göç gerçekleşmiştir. Ayrıca 20 kişinin nerede olduğu bilinmemektedir.

Malatya'dan daha çok Anadolu ve başkent İstanbul'a doğru göç meydana gelmişken Anadolu'nun dışına da çeşitli sebeplerden dolayı gidenler de olmuştur. Bu

bağlamda Şam, Mısır, Arabistan, Girit, Rumeli ve Bağdat gibi Anadolu dışındaki memleketlere gidenler vardır. Anadolu dışına göç en fazla Mısır'a gerçekleşmiştir. Anadolu'da ise Başkent İstanbul haricinde en fazla 49 kişi ile Adana öne çıkmaktadır. Samsun, Kütahya, Kilis, Hısn-ı Mansur ve Şiro gibi şehir ve kasabalara ise sadece birer kişi göç etmiştir.

Malatya'dan Anadolu'nun muhtelif şehirlerine ve daha uzak yerlere göç ederek gidenler olduğu gibi farklı muhitlerden Malatya'ya gelip yerleşenler de bulunmaktadır. Buna göre aşağıdaki tabloda görüleceği üzere defterde yer alan "Aşağı Şehirde Mütemekkin Ahali" yi belirten mahallede diğerlerine göre daha fazla bir yoğunluk söz konusudur. Bu mahallenin nüfusunun % 43,95'i başka yerlerden gelerek buraya yerleşmiştir.

**Tablo 10 Malatya'dan Göç Edenler**

| MAHALLE ADI                   | GİDİLEN YER | SAYI | TOPLAM    |
|-------------------------------|-------------|------|-----------|
| <b>Cami-i Kebir Mahallesi</b> | Asitane     | 4    | <b>15</b> |
|                               | Mısır       | 4    |           |
|                               | Adana       | 1    |           |
|                               | Şam         | 2    |           |
|                               | Harput      | 4    |           |
|                               | Ruha        | 1    |           |
| <b>Kızlar Mahallesi</b>       | Bağdat      | 1    | <b>8</b>  |
|                               | Kayseri     | 2    |           |
|                               | Şam         | 2    |           |
|                               | Asitane     | 2    |           |
|                               | Mısır       | 1    |           |
| <b>Nasır Beg Mahallesi</b>    | Asitane     | 1    | <b>12</b> |
|                               | Arabistan   | 2    |           |
|                               | Bağdat      | 1    |           |
|                               | Adana       | 1    |           |
|                               | Şam         | 1    |           |
|                               | Kayıp       | 2    |           |
|                               | Musul       | 2    |           |
|                               | Arguvan     | 2    |           |

|                               |                      |       |           |
|-------------------------------|----------------------|-------|-----------|
| <b>Abdülvehhab Mahallesi</b>  | Bağdat               | 4     | <b>5</b>  |
|                               | Der Aliyye (Asitane) | 1     |           |
| <b>Sitoroz Mahallesi</b>      | Adana                | 4     | <b>16</b> |
|                               | Musul                | 1     |           |
|                               | Arabistan            | 2     |           |
|                               | Diyarbakır           | 1     |           |
|                               | Kayıp                | 1     |           |
|                               | Der Aliyye (Asitane) | 2     |           |
|                               | Maraş                | 1     |           |
|                               | Mısır                | 4     |           |
| <b>Alaca Mescid Mahallesi</b> | Arapgir              | 1     | <b>9</b>  |
|                               | Kilis                | 1     |           |
|                               | Musul                | 1     |           |
|                               | Adana                | 1     |           |
|                               | Girit                | 1     |           |
|                               | Mısır                | 2     |           |
|                               | Bağdat               | 1     |           |
|                               | Kayıp                | 1     |           |
| <b>Mir Ömer Mahallesi</b>     | Asitane              | 1     | <b>11</b> |
|                               | Kayıp                | 2     |           |
|                               | Haleb                | 2     |           |
|                               | Musul                | 4     |           |
|                               | Şam                  | 1     |           |
|                               | Adana                | 1     |           |
| <b>Çerkeni Mahallesi</b>      | -----                | ----- | <b>-</b>  |
| <b>Çukur Mahallesi</b>        | Adana                | 3     | <b>4</b>  |
|                               | Kayıp                | 1     |           |
| <b>Toptaşı Mahallesi</b>      | Haleb                | 1     | <b>10</b> |
|                               | Diricanlı Aşireti    | 1     |           |
|                               | Mısır                | 2     |           |
|                               | Haci Kur'ası         | 1     |           |
|                               | Ruha                 | 1     |           |

|                              |                 |       |           |
|------------------------------|-----------------|-------|-----------|
|                              | Asitane         | 2     |           |
|                              | Bağdat          | 1     |           |
|                              | Mısır           | 1     |           |
| <b>Kadı Mehmed Mahallesi</b> | Asitane         | 2     | <b>5</b>  |
|                              | Bağdat          | 1     |           |
|                              | Musul           | 1     |           |
|                              | Arabistan       | 1     |           |
| <b>Ahmed Turan Mahallesi</b> | -----           | ----- | -         |
| <b>Zakî Mahallesi</b>        | -----           | ----- | -         |
| <b>Meydanbaşı Mahallesi</b>  | Asitane         | 3     | <b>16</b> |
|                              | Şam             | 1     |           |
|                              | Maraş           | 1     |           |
|                              | Mısır           | 1     |           |
|                              | Hısn-ı Mansur   | 1     |           |
|                              | Kayıp           | 2     |           |
|                              | Adana           | 1     |           |
|                              | Bağdat          | 5     |           |
|                              | İzollar Karyesi | 1     |           |
| <b>Çarmuzi Mahallesi</b>     | Ruha            | 1     | <b>9</b>  |
|                              | Maraş           | 5     |           |
|                              | Asitane         | 1     |           |
|                              | Şam             | 1     |           |
|                              | Kayıp           | 1     |           |
| <b>Düz Melik Mahallesi</b>   | Adana           | 3     | <b>14</b> |
|                              | Arapgir         | 2     |           |
|                              | Asitane         | 2     |           |
|                              | Musul           | 1     |           |
|                              | Mısır           | 3     |           |
|                              | Haleb           | 1     |           |
|                              | Şiro Kazası     | 1     |           |
|                              | Diyarbakır      | 1     |           |
| <b>Şeyh Hasan Mahallesi</b>  | Kayıp           | 1     | <b>9</b>  |
|                              | Palu            | 1     |           |

|   |                |    |           |
|---|----------------|----|-----------|
|   | Viran          | 1  |           |
|   | Asitane        | 2  |           |
|   | Musul          | 1  |           |
|   | Arabistan      | 1  |           |
|   | Ruha           | 1  |           |
|   | Haleb          | 1  |           |
| <b>Alaca Kapu (Namiyla Maruf) Mahallesi</b> | Arabistan      | 6  | <b>25</b> |
|   | Maden Kazası   | 1  |           |
|   | Samsad Kazası  | 1  |           |
|   | Şam            | 2  |           |
|   | Arguvan        | 4  |           |
|   | Diricanlı      | 2  |           |
|   | Ruha           | 1  |           |
|   | Asitane        | 3  |           |
|   | Bağdat         | 4  |           |
|   | Musul          | 1  |           |
| <b>Tecde Mahallesi</b>                      | Mısır          | 4  | <b>15</b> |
|   | Şam            | 2  |           |
|   | Asitane        | 3  |           |
|   | Akçadağ Kurası | 1  |           |
|   | Arabistan      | 4  |           |
|   | Kayıp          | 1  |           |
| <b>Pulluca Mahallesi</b>                    | Musul          | 1  | <b>5</b>  |
|   | Haleb          | 1  |           |
|   | Asitane        | 2  |           |
|   | Kayseri        | 1  |           |
| <b>Küçük Mahallesi</b>                      | Arabistan      | 2  | <b>20</b> |
|   | Asitane        | 10 |           |
|   | Kayıp          | 2  |           |
|   | Bağdat         | 1  |           |
|   | Mısır          | 1  |           |
|   | Adana          | 1  |           |
|   | Şam            | 1  |           |

|                               |                      |   |           |
|-------------------------------|----------------------|---|-----------|
|                               | Musul                | 2 |           |
| <b>Büyük Çermik Mahallesi</b> | Kayıp                | 1 | <b>10</b> |
|                               | Asitane              | 3 |           |
|                               | Mısır                | 1 |           |
|                               | Hicaz                | 1 |           |
|                               | Mısır                | 1 |           |
|                               | Rumeli               | 1 |           |
|                               | Adana                | 2 |           |
|                               |                      |   |           |
| <b>Akminare Mahallesi</b>     | Bağdat               | 2 | <b>4</b>  |
|                               | Kayıp                | 1 |           |
|                               | Adana                | 1 |           |
| <b>Şil Hasan Mahallesi</b>    | Şam                  | 1 | <b>8</b>  |
|                               | Kayıp                | 3 |           |
|                               | Asitane              | 1 |           |
|                               | Adana                | 1 |           |
|                               | Mısır                | 1 |           |
|                               | Malatya              | 1 |           |
| <b>Köseler Mahallesi</b>      | Adana                | 4 | <b>14</b> |
|                               | Mısır                | 3 |           |
|                               | Kayıp                | 2 |           |
|                               | Şam                  | 1 |           |
|                               | Der Aliyye (Asitane) | 3 |           |
|                               | Bağdat               | 1 |           |
| <b>Atafi Mahallesi</b>        | Adana                | 7 | <b>13</b> |
|                               | Musul                | 1 |           |
|                               | Kütahya              | 1 |           |
|                               | Bağdat               | 1 |           |
|                               | Haleb                | 2 |           |
|                               | Sidorus Kazası       | 1 |           |
| <b>Yaycı Mahallesi</b>        | Asitane              | 1 | <b>4</b>  |
|                               | Kayıp                | 1 |           |
|                               | Diricanlı Aşireti    | 1 |           |
|                               | Şiro Kazası'nda      | 1 |           |



|                            |                      |   |           |
|----------------------------|----------------------|---|-----------|
| <b>Karahan Mahallesi</b>   | Adana                | 2 | <b>9</b>  |
|                            | Haleb                | 1 |           |
|                            | Mısır                | 1 |           |
|                            | Musul                | 1 |           |
|                            | Cihanbeğli Aşireti   | 4 |           |
| <b>Pervane Mahallesi</b>   | Mısır                | 2 | <b>8</b>  |
|                            | Musul                | 1 |           |
|                            | Adana                | 1 |           |
|                            | Der Aliyye (Asitane) | 1 |           |
|                            | Arga Karyesinde      | 1 |           |
|                            | Samsun               | 1 |           |
|                            | Sergi Karyesinde     | 1 |           |
| <b>Hacılar Mahallesi</b>   | Mekke                | 1 | <b>5</b>  |
|                            | Mısır                | 1 |           |
|                            | Adana                | 1 |           |
|                            | Asitane              | 2 |           |
| <b>Pulad Mahallesi</b>     | Der Aliyye (Asitane) | 2 | <b>5</b>  |
|                            | Bağdat               | 2 |           |
|                            | Diyarbakır           | 1 |           |
| <b>Ali Beg Mahallesi</b>   | Asitane              | 3 | <b>8</b>  |
|                            | Musul                | 1 |           |
|                            | Ruha                 | 1 |           |
|                            | Adana                | 3 |           |
| <b>Hasan Beğ Mahallesi</b> | Hicaz                | 1 | <b>13</b> |
|                            | Adana                | 4 |           |
|                            | Asitane              | 3 |           |
|                            | Mekke                | 1 |           |
|                            | Musul                | 1 |           |
|                            | Haleb                | 1 |           |
|                            | Mısır                | 2 |           |
| <b>Baba Acem Mahallesi</b> | Mısır                | 1 | <b>7</b>  |
|                            | Asitane              | 3 |           |

|                               |                |   |            |
|-------------------------------|----------------|---|------------|
|                               | Haleb          | 1 |            |
|                               | Adana          | 1 |            |
|                               | Kayıp          | 1 |            |
| <b>Bostancı Mahallesi</b>     | Asitane        | 9 | <b>20</b>  |
|                               | Mısır          | 2 |            |
|                               | Kayıp          | 2 |            |
|                               | Şiro Kazasında | 2 |            |
|                               | Haleb          | 1 |            |
|                               | Şam            | 1 |            |
|                               | Adana          | 3 |            |
| <b>Küçük Çermik Mahallesi</b> | Mısır          | 4 | <b>15</b>  |
|                               | Asitane        | 6 |            |
|                               | Ruha           | 1 |            |
|                               | Şam            | 3 |            |
|                               | Adana          | 1 |            |
| <b>GENEL TOPLAM</b>           |                |   | <b>351</b> |

**Tablo 11 Malatya'ya Gelip Yerleşenler**

| <b>Mahalle Adı</b>            | <b>Gelinen Yer</b> | <b>Sayı</b> | <b>Toplam</b> |
|-------------------------------|--------------------|-------------|---------------|
| <b>Cami-i Kebir Mahallesi</b> | Tokat              | 1           | <b>1</b>      |
| <b>Kızlar Mahallesi</b>       | Divrik             | 1           | <b>2</b>      |
|                               | Mısır              | 1           |               |
| <b>Nasır Beg Mahallesi</b>    | -----              | -           | -             |
| <b>Abdülvehhab Mahallesi</b>  | -----              | -           | -             |
| <b>Sitoroz Mahallesi</b>      | -----              | -           | -             |
| <b>Alaca Mescid Mahallesi</b> | -----              | -           | -             |
| <b>Çerkeni Mahallesi</b>      | Mısır              | 1           | <b>1</b>      |
| <b>Toptaşı Mahallesi</b>      | Sasgele Karyesi    | 1           | <b>1</b>      |
| <b>Kadı Mehmed Mahallesi</b>  | -----              | -           | -             |
| <b>Ahmed Turan Mahallesi</b>  | -----              | -           | -             |
| <b>Zakî Mahallesi</b>         | -----              | -           | -             |
| <b>Meydanbaşı Mahallesi</b>   | -----              | -           | -             |
| <b>Çarmuzi Mahallesi</b>      | Mısır              | 1           | <b>1</b>      |

|   |                         |   |           |
|---|-------------------------|---|-----------|
| <b>Düz Melik Mahallesi</b>                  | Pence Köy Karyesi       | 1 | <b>1</b>  |
| <b>Şeyh Hasan Mahallesi</b>                 | Erzurum                 | 1 | <b>1</b>  |
| <b>Alaca Kapu (Namıyla Maruf) Mahallesi</b> | -----                   | - | -         |
| <b>Tecde Mahallesi</b>                      | Arguvan                 | 1 | <b>1</b>  |
| <b>Pulluca Mahallesi</b>                    | -----                   | - | -         |
| <b>Küçük Mahallesi</b>                      | -----                   | - | -         |
| <b>Büyük Çermik Mahallesi</b>               | -----                   | - | -         |
| <b>Akminare Mahallesi</b>                   | -----                   | - | -         |
| <b>Şil Hasan Mahallesi</b>                  | -----                   | - | -         |
| <b>Köseler Mahallesi</b>                    | Antakya                 | 1 | <b>1</b>  |
| <b>Atafi Mahallesi</b>                      | -----                   | - | -         |
| <b>Yaycı Mahallesi</b>                      | -----                   | - | -         |
| <b>Pervane Mahallesi</b>                    | -----                   | - | -         |
| <b>Hacılar Mahallesi</b>                    | -----                   | - | -         |
| <b>Pulad Mahallesi</b>                      | -----                   | - | -         |
| <b>Ali Beg Mahallesi</b>                    | -----                   | - | -         |
| <b>Hasan Beg Mahallesi</b>                  | -----                   | - | -         |
| <b>Baba Acem Mahallesi</b>                  | -----                   | - | -         |
| <b>Küçük Çermik Mahallesi</b>               | -----                   | - | -         |
| <b>Aşağı Şehirde Mütemekkin Gureba</b>      | Gezli Karyesinden       | 1 | <b>30</b> |
|   | Aluçlu Aşiretinden      | 3 |           |
|   | Parçiganlı Aşiretinden  | 2 |           |
|   | Hervi Aşiretinden       | 1 |           |
|   | Metegan Karyesinden     | 1 |           |
|   | Talabya Karyesinden     | 1 |           |
|   | Altun Uşağı Karyesinden | 3 |           |
|   | Babek Karyesinden       | 1 |           |
|   | Hasganlı Karyesinden    | 1 |           |
|   | Kayışlı Karyesinden     | 1 |           |

|  |   |   |           |
|--|---|---|-----------|
|  | Ön Akçadağdan                                     | 1 |           |
|  | Harput Kazası Hasekli Karyesinden                 | 1 |           |
|  | Harput Parçiganlı Aşiretinden                     | 3 |           |
|  | Hirevi Aşireti Mennalı Oymağından                 | 1 |           |
|  | Erguvan Kazası'ndan                               | 1 |           |
|  | Sinanlı Aşiretinden                               | 1 |           |
|  | Harput Kazası Hirevi Aşireti Karakes Karyesi'nden | 1 |           |
|  | Arapgir Kazası'ndan                               | 1 |           |
|  | Mısır ahalisinden                                 | 2 |           |
|  | Malatya Kazası Cafana Karyesi'nden                | 1 |           |
|  | Malatya Kazası Balyanlı Aşireti'nden              | 1 |           |
|  | Ergedan Kazası Eğriyük Karyesi'nden               | 1 |           |
|  | <b>GENEL TOPLAM</b>                               |   | <b>40</b> |

### 1.5. Doğum ve Ölüm Oranları

2641 numaralı nüfus defterinde doğum ve ölüm kayıtlarına da rastlanılmaktadır. Doğumlar, "Tevellüdü Fi Eylül Sene 71" şeklinde, ölümler ise "Fevt Mart Sene 72" şeklinde yazılarak gösterilmiştir. "Tevellüd" ibaresi ile 523 kişinin doğum tarihinin verildiği görülmüştür. Örneğin; Küçük Çermik mahallesinde yaşayan Bekir Efendi'nin torunu Ahmed'in "Tevellüdü Fi Eylül Sene 71" şeklinde doğum kaydı düşülmüştür. "Tevellüd" kaydı düşülen kişilerin defterde yaş, boy, sakal ve meslek gibi bilgilerin yazılmadığı görülmektedir. Defterdeki kayda göre nüfusun

doğum oranının en fazla olduğu mahallenin % 18,86 ile Küçük Mahallesi olduğu, Çerkeni ve Zaki mahallelerinde ise doğum kaydına hiç rastlanılmadığı anlaşılmaktadır. "Tevellüd" ibaresi genel nüfusa oranlandığında ise % 7,84 olarak karşımıza çıkmaktadır. Defterde bazı isimlerin üzerine çizgi çekilip başına "Fevt" ibaresi eklenerek ölüm kayıtları tutmuş, toplamda 777 kişinin ölüm tarihi yazılmıştır. Akminare mahallesinde yaşayan, Kasap esnafından Osman oğlu Deli Ömer'in "Fevt Mart Sene 72" şeklinde ölüm kaydı düşülmüştür. Defterdeki kayda göre, erkek Müslüman nüfusun ölüm kaydı oranının en fazla olduğu mahallenin % 20,93 ile Pulluca mahallesi olduğu, Çerkeni mahallesinde ölüm kaydına hiç rastlanılmadığı görülmektedir. Ölüm kaydı genel nüfusa oranlandığında ise % 11,65 olarak karşımıza çıkmaktadır. Görüldüğü gibi doğum kayıtlarının sayısı ölenlerden 254 kişi azdır.

**Tablo 12 Mahalle Nüfusuna Göre Doğum ve Ölüm Oranları**

| MAHALLE ADI            | DOĞUM | ÖLÜM | DOĞUM ORANI | ÖLÜM ORANI |
|------------------------|-------|------|-------------|------------|
| Cami-i Kebir Mahallesi | 16    | 33   | % 4,050     | % 8,35     |
| Kızlar Mahallesi       | 8     | 21   | % 4,63      | % 10, 82   |
| Nasır Beg Mahallesi    | 13    | 15   | % 7,97      | % 9,20     |
| Abdülvehhab Mahallesi  | 18    | 22   | % 15        | % 18,33    |
| Sitoroz Mahallesi      | 35    | 26   | % 11,18     | % 8,30     |
| Alaca Mescid Mahallesi | 23    | 43   | % 9,42      | % 17,62    |
| Mir Ömer Mahallesi     | 6     | 16   | % 2,66      | % 7,11     |
| Çerkeni Mahallesi      | -     | -    | -           | -          |
| Çukur Mahallesi        | 5     | 4    | % 10,63     | % 8,51     |
| Toptaşı Mahallesi      | 6     | 32   | % 2,52      | % 13,44    |
| Kadı Mehmed Mahallesi  | 4     | 10   | % 4,12      | % 10,30    |
| Ahmed Turan Mahallesi  | 1     | 1    | % 6,66      | % 6,66     |
| Zakî Mahallesi         | -     | 4    | -           | % 6,89     |
| Meydanbaşı Mahallesi   | 8     | 22   | % 6,55      | % 18,03    |
| Çarmuzi Mahallesi      | 12    | 8    | % 12,63     | % 8,42     |
| Düz Melik              | 17    | 25   | % 12,78     | % 6,01     |

|                                      |            |            |               |                |
|--------------------------------------|------------|------------|---------------|----------------|
| Mahallesi                            |            |            |               |                |
| Şeyh Hasan Mahallesi                 | 10         | 24         | % 6,36        | % 15,28        |
| Alaca Kapu (Namıyla Maruf) Mahallesi | 35         | 51         | % 8,86        | % 12,91        |
| Tecde Mahallesi                      | 33         | 23         | % 11,70       | % 8,15         |
| Pulluca Mahallesi                    | 11         | 36         | % 6,39        | % 20,93        |
| Küçük Mahallesi                      | 40         | 43         | % 18,86       | % 20,28        |
| Büyük Çermik Mahallesi               | 8          | 16         | % 4,87        | % 9,75         |
| Akminare Mahallesi                   | 14         | 23         | % 8,75        | % 14,37        |
| Şil Hasan Mahallesi                  | 11         | 27         | % 10,18       | % 25           |
| Köseler Mahallesi                    | 29         | 32         | % 11,98       | % 13,22        |
| Atafi Mahallesi                      | 22         | 25         | % 9,60        | % 10,91        |
| Yaycı Mahallesi                      | 13         | 14         | % 6,56        | % 7,070        |
| Karahan Mahallesi                    | 8          | 19         | % 4,57        | % 10,85        |
| Pervane Mahallesi                    | 11         | 20         | % 9,40        | 17,094         |
| Hacılar Mahallesi                    | 3          | 10         | % 3,75        | % 12,5         |
| Pulad Mahallesi                      | 3          | 5          | % 6,12        | % 10,20        |
| Ali Beg Mahallesi                    | 13         | 18         | % 7,065       | % 10,32        |
| Hasan Beg Mahallesi                  | 44         | 39         | % 14,28       | % 12,66        |
| Baba Acem Mahallesi                  | 15         | 16         | % 8,064       | % 8,60         |
| Bostancı Mahallesi                   | 23         | 38         | % 7,49        | % 12,37        |
| Küçük Çermik Mahallesi               | 22         | 16         | % 10,37       | % 7,54         |
| Aşağı Şehirde Gurebahane             | -          | -          | -             | -              |
| <b>TOPLAM</b>                        | <b>523</b> | <b>777</b> | <b>% 7,84</b> | <b>% 11,65</b> |
|                                      |            |            |               |                |

## 1.6. Engellilik Durumları

Malatya'ya bağlı bulunan mahallelerde ikamet eden Müslüman erkek kişilerin 1845 yılı itibariyle yapılan nüfus sayımı sırasında, muzdarip oldukları bazı hastalıklar ve engellilik durumları hakkında da kayıtlar tutulmuştur. Bu bağlamda aşağıdaki tabloda engellilik durumları ve maruz kalınan hastalık hakkında detay verilmiştir.

Bu detaya göre Malatya'ya bağı mahallelerde yaşıyan 6668 kişiden 141'i bazı bedensel engellere ve hastalıklara sahiptir. Bu sayı toplam nüfus içinde % 2,11'lik kısma tekabül etmektedir. En yaygın görülen rahatsızlık 53 kişi ile göz körlüğü veya göz hastalığı yaşıyanlardır. Bunlar tabloda 6 farklı başlık altında ele alınmıştır. Göz rahatsızlığı yaşıyan kişi sayısı toplam engelli ve hasta kişi sayısı içinde % 37'lik kısmı kapsamaktadır. Bundan sonra elinden ve ayağından sakat ve topal olanlar gelmektedir. Bu sayı ise toplamda 27'dir ve tabloda 10 farklı başlık altına değerlendirilmiştir. Bu sayıda toplam engelli kişi arasında % 19,14'lük kısma tekabül etmektedir. Defterde kayıtlı hasta sayısı ise toplamda 14'dür. 24 kişi de ruhsal hastalıklar yaşamaktadır. Bunlar defterde "Mecnun", "Sail" ve "Divane" şeklinde kaydedilmiştir. Mahalle bazında değerlendirildiğinde ise en fazla fiziksel engellilerin bulunduğu mahalle, 12 kişi ile en kalabalık mahalle olan Alaca Kapu mahallesidir. Mahallelerin 5 tanesinde ise herhangi bir engellilik durumu söz konusu değildir. Karahan Mahallesi'nde yaşıyan Dedeköylü Hasan'ın kardeşi Mehmed'in illetli olduğundan dolayı askerden tezkerisinin verilerek ihraç olduğu, Kızlar Mahallesinde yaşıyan Kadı Osman Efendizade Ömer Efendi'nin oğlu Hasan'ın Sara hastası, Yayı Mahallesi'nde yaşıyan Yaylıoğlu Mustafa bin Halil'in Frengi hastası, Nasır Beg Mahallesi'nde yaşıyan Hafidi Tahir bin Abdülkerim'in ise Yalancık hastası olduğu belirtilmiştir. Ayrıca "Kar-u kesb'den aciz" şeklinde düşülen kayıtlı 25 kişinin çalışmaktan aciz olduğu ve "Amel mande" şeklinde düşülen kayıtlı ise 57 kişinin işe yaramaz olarak kaydedildiği görülmektedir.

**Tablo 13 Engellilik Durumları ve Hastalıklar**

| SIRA | ENGEL DURUMU VE HASTALIKLAR | ADET |
|------|-----------------------------|------|
| 1    | Mecnun/Sail/Divane          | 24   |
| 2    | Sağ Gözü Sakat/Mazur/Kör    | 13   |
| 3    | Sol Gözü Ama                | 11   |
| 4    | Mecruh                      | 11   |
| 5    | Gözleri İletli/Alil         | 10   |
| 6    | Yek Çeşm                    | 10   |
| 7    | İki Gözü de Ama             | 8    |
| 8    | Sağ/Sol Kolu Sakat          | 7    |

|               |                           |            |
|---------------|---------------------------|------------|
| 9             | Sağ Ayağı Sakat/Topal     | 6          |
| 10            | Kolları Sakat/Çolak       | 5          |
| 11            | Alil/Marazi/Namizac       | 3          |
| 12            | Hayası Sakat              | 3          |
| 13            | Sağır                     | 3          |
| 14            | Elleri Çolak              | 2          |
| 15            | Sağ Elinin Parmağı Sakat  | 2          |
| 16            | Mecdur                    | 2          |
| 17            | Sara Hastası              | 8          |
| 18            | Yalancık Hastası          | 1          |
| 19            | Sağ Eli Çalkın            | 1          |
| 20            | Ağzı Eğri                 | 1          |
| 21            | Sol Ayağı Mecruh          | 1          |
| 22            | Sol Kolu Boncuk İletli    | 1          |
| 23            | Gözleri Şehla             | 1          |
| 24            | Kolları ve Ayakları Çolak | 1          |
| 25            | İstiska Hastası           | 1          |
| 26            | Sol Eli Sakat             | 1          |
| 27            | Çenesi Yarık              | 1          |
| 28            | Frengi Hastası            | 1          |
| 29            | Çalık-Nimten              | 1          |
| 30            | Arac Nazar                | 1          |
| <b>TOPLAM</b> |                           | <b>141</b> |

## 1.7. Müslüman Nüfusun Fiziksel Özellikleri

### 1.7.1. Nüfusun Boya Göre Özellikleri

Malatya kazasına bağlı mahallelerde yaşayan kişilerin fiziksel özellikleri arasında ilk olarak boy özelliklerini görmekteyiz. Aşağıdaki tablodan da anlaşılacağı üzere mahallede yaşayan kişilerin büyük çoğunluğu orta boylu kişilerden oluşmaktadır. Orta boylular genel nüfus (6668)'in %37'sine karşılık gelmektedir. Sayıca orta boylulardan sonra en fazla uzun daha sonra ise kısa boylular gelmektedir.



Bununla birlikte boy özelliği verilmeyen kişiler sayıca hepsinden daha fazla olup genel nüfus içinde 3412 kişi ile % 51,16'lık kısmı oluşturmaktadır.

Verilen tabloda; Orta, uzun ve kısa boylu olmak üzere üç çeşit sınırlandırma yapılmıştır. Orta boyluları tanımlamak için defterde yer yer "Ortaca", "Orta-Kıсарak" ve "Orta" ifadeleri kullanılmıştır. Bu tanımlama orta boylular listesine alınmıştır. Kısa boylular için "Kısa", "Kıсарak", "Kıسادan" ve "Az kısa" tanımlamaları yapılmış, daha çok kıсарak ifadesi kullanılmıştır. Uzun boylular için ise "Uzunca" ve "Uzun" ifadeleri kullanılmıştır.

**Tablo 14 Erkek Nüfusun Boy Özellikleri**

| SIRA NO | BOY NİTELİĞİ               | NÜFUS SAYISI |
|---------|----------------------------|--------------|
| 1       | Boy Özelliği Verilmeyenler | 3412 % 51,16 |
| 2       | Orta Boylu                 | 2477 %37,14  |
| 3       | Uzun Boylu                 | 451 % 6,76   |
| 4       | Kısa Boylu                 | 328 % 4,91   |
|         | <b>TOPLAM</b>              | <b>6668</b>  |

**Grafik 1**

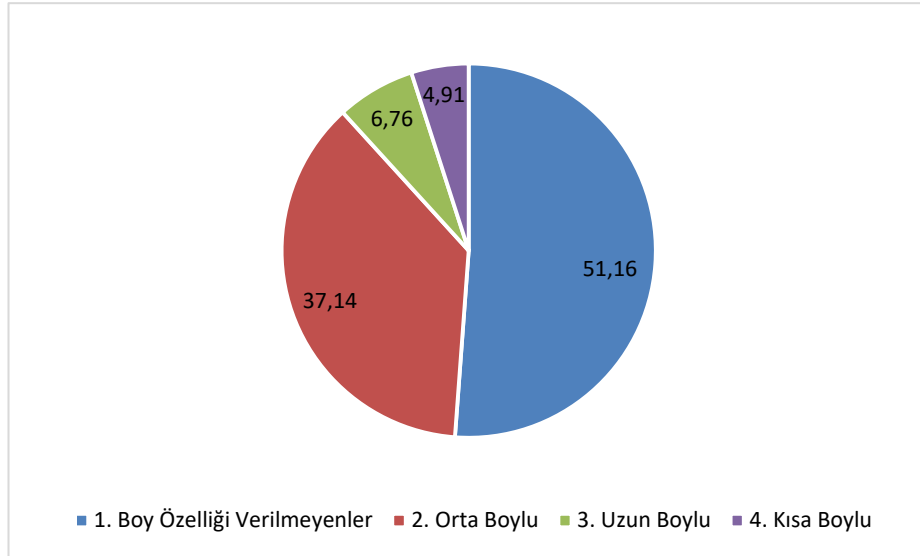

### 1.7.2. Nüfusun Sakala Göre Özellikleri

Aşağıdaki tabloda ayrıntılı bir şekilde görüleceği üzere Malatya şehri ve kazasında ikamet eden Müslüman erkek nüfusun sakala göre özellikleri sıralanmıştır. Bu sıralamada 11 farklı sakal özelliği verilmiş ve sakalı olmayan ya da belirtilmeyenlerin sayısının toplamda bunlardan fazla olduğu tespit edilmiştir. Buna göre sakalı olmayan kişi sayısı 4318 ile genel nüfus içinde % 64'lük kısma denk gelmektedir. Defterde belirtilen sakal özellikleri kara, sarı, siyah, kır, ak, seyrek, kumral, seyrek, köse, müzellef, ter, kırçıl ve kızılıcık şeklinde sıralanmaktadır. En fazla ise 862 kişi ile kara sakallı kişiler bulunmaktadır. Kırçıl ve kızılıcık sakaldan ise sadece birer kişi vardır.

**Tablo 15 Erkek Nüfusun Sakal Özellikleri**

| SIRA NO       | SAKAL NİTELİĞİ        | NÜFUS SAYISI |
|---------------|-----------------------|--------------|
| 1             | Sakalı Olmayan        | 4318         |
| 2             | Kara Sakallı          | 862          |
| 3             | Sarı/Sarıca Sakallı   | 249          |
| 4             | Siyah/Siyahça Sakallı | 181          |
| 5             | Kır/Kırca Sakallı     | 539          |
| 6             | Ak/Beyaz Sakallı      | 352          |
| 7             | Seyrek Sakallı        | 45           |
| 8             | Kumral Sakallı        | 99           |
| 9             | Müzellef Sakallı      | 13           |
| 10            | Köse Sakallı          | 8            |
| 11            | Kırçıl Sakallı        | 1            |
| 12            | Kızılıcık Sakallı     | 1            |
| <b>TOPLAM</b> |                       | <b>6668</b>  |

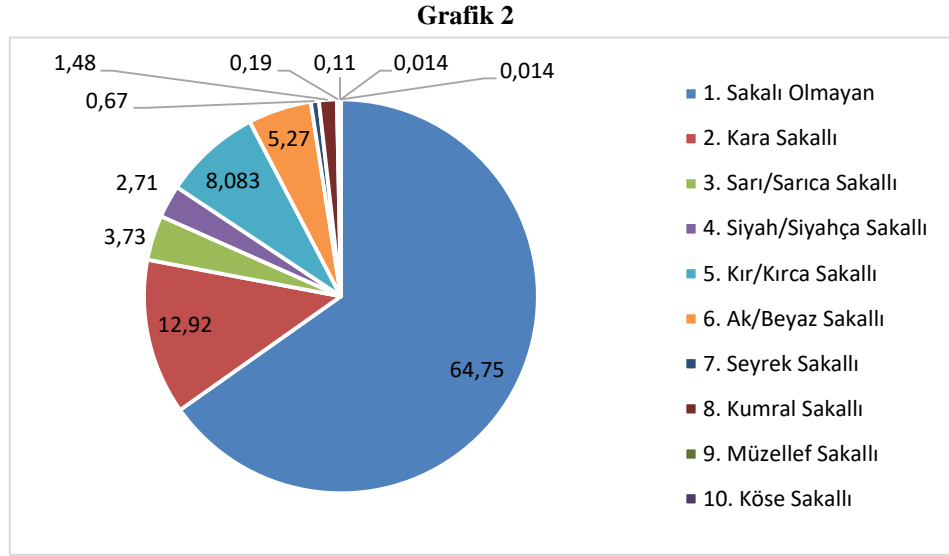

### 1.7.3. Nüfusun Bıyığa Göre Özellikleri

Aşağıdaki tabloda nüfusun bıyığa göre özellikleri gösterilmiştir. Malatya genelinde bıyık özelliği verilen kişi sayısı 919 olarak tespit edilmiştir. Belirtilen bıyık özellikleri ise sayıca en çok olandan en az olana doğru ter, kara, sarı, ak, kır, kumral, siyah, az ve seyrek şeklinde sıralanmıştır.

Verilen bıyık özellikleri içerisinde en çok ter bıyıklıların olduğu görülmektedir. Ter bıyıklıların genel nüfus (6668) içerisindeki payı ise %6,94'dür. Ter bıyıklıların sonra en fazla olan Kara bıyıklıların sayısı 304 olup genel nüfus içindeki ağırlığı %4,55'dir. Bıyık özelliği verilmeyenlerin büyük bir kısmı henüz çocukluk döneminde olanlardır.

**Tablo 16 Erkek Nüfusun Bıyık Özellikleri**

| SIRA NO | BIYIK NİTELİĞİ | NÜFUS SAYISI |
|---------|----------------|--------------|
| 1       | Bıyığı Olmayan | 5749         |
| 2       | Ter Bıyık      | 463          |
| 3       | Kara Bıyık     | 304          |
| 4       | Sarı Bıyık     | 69           |
| 5       | Kır Bıyık      | 6            |
| 6       | Kumral         | 11           |
| 7       | Siyah Bıyık    | 49           |

|   |               |             |
|---|---------------|-------------|
| 8 | Az Bıyık      | 11          |
| 9 | Seyrek Bıyık  | 6           |
|   | <b>TOPLAM</b> | <b>6668</b> |

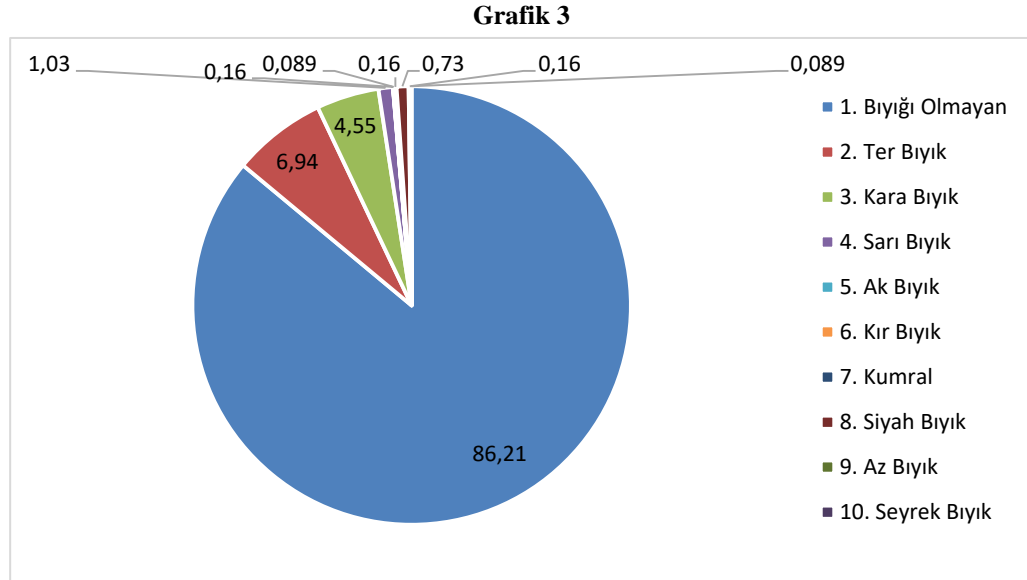

### 1.8. Malatya’da Yaşayan Müslüman Erkek Nüfusun Yaş Gruplarına Dağılımı

Aşağıdaki tabloya bakıldığında Malatya kazasına bağlı mahallelerde 1 yaşından 140 yaşına kadar farklı yaşlarda kişilerin ikamet ettiği görülmektedir. Genelde sıfırlı ve beşli yaş gruplarında yığılma olduğu, 1 ile 140 yaş arasında bazı yaş gruplarında hiçbir kimsenin olmadığı görülecektir. Bu yaşlar içerisinde en kalabalık yaş grubunu 368 kişi ve % 5.51’lik oranla 25 yaşındakiler oluşturmaktadır.

İkinci sırada 337 kişi ile 35 yaşında, üçüncü sırada ise 296 ile 45 yaşında olan kişiler bulunmaktadır. 100 ve üzerinde olan kişi sayısı 11'dir ve nüfusun sadece % 0,16'lık kısmını işgal etmektedir. En yaşlı kişi 140 yaş ile Atafi Mahallesi'nde ikamet eden Kahtalı Kör Ali'nin Oğlu Bekir'in kardeşi Mustafa'dır. Oldukça yaşlı olduğu için hane reisi olarak Bekçilik yapan 18 yaşındaki kardeşi kayda geçirilmiştir. 130 yaşında olup hanesinde erkek olarak tek başına yaşayan İbiş Ammi'nin Oğlu Ömer ile 120 yaşında olan Pervane Mahallesi sakini Hacı Tahir Efendi bir diğer 100 yaş üzeri kişiler arasında yer almaktadır.

**Tablo 17 Malatya Şehrinde Yaşayan Müslüman Erkek Nüfusun Yaş Dağılımı**

| Yaş | Adet | Toplam Nüfusa Oranı | Yaş | Adet | Toplam Nüfusa Oranı |
|-----|------|---------------------|-----|------|---------------------|
| 1   | 176  | % 2,63              | 43  | 14   | % 0,20              |
| 2   | 158  | % 2,36              | 44  | 1    | % 0,014             |
| 3   | 187  | % 2,80              | 45  | 296  | % 4,43              |
| 4   | 123  | % 1,84              | 46  | 22   | % 0,32              |
| 5   | 184  | % 2,75              | 47  | 15   | % 0,22              |
| 6   | 125  | % 1,87              | 48  | 34   | % 0,50              |
| 7   | 137  | % 2,05              | 49  | 10   | % 0,14              |
| 8   | 157  | % 2,35              | 50  | 228  | % 3,41              |
| 9   | 92   | % 1,37              | 51  | 1    | % 0,014             |
| 10  | 192  | % 2,87              | 52  | 15   | % 0,22              |
| 11  | 54   | % 0,80              | 53  | 1    | % 0,014             |
| 12  | 131  | % 1,96              | 54  | 2    | % 0,029             |
| 13  | 63   | % 0,94              | 55  | 174  | % 2,60              |
| 14  | 67   | % 1                 | 56  | 4    | % 0,059             |
| 15  | 155  | % 2,32              | 57  | 4    | % 0,059             |
| 16  | 54   | % 0,80              | 58  | 9    | % 0,13              |
| 17  | 94   | % 1,40              | 59  | 1    | % 0,014             |
| 18  | 160  | % 2,39              | 60  | 167  | % 2,50              |
| 19  | 42   | % 0,62              | 61  | 1    | % 0,014             |
| 20  | 275  | % 4,12              | 62  | 3    | % 0,044             |
| 21  | 3    | % 0,044             | 63  | 1    | % 0,014             |

|    |     |         |  |               |             |             |
|----|-----|---------|--|---------------|-------------|-------------|
| 22 | 103 | % 1,54  |  | 65            | 94          | % 1,40      |
| 23 | 32  | % 0,47  |  | 66            | 2           | % 0,029     |
| 24 | 4   | % 0,059 |  | 67            | 2           | % 0,029     |
| 25 | 368 | % 5,51  |  | 68            | 2           | % 0,029     |
| 26 | 4   | % 0,059 |  | 69            | 1           | % 0,014     |
| 27 | 22  | % 0,32  |  | 70            | 79          | % 1,18      |
| 28 | 45  | % 0,67  |  | 71            | 1           | % 0,014     |
| 29 | 7   | % 0,10  |  | 75            | 14          | % 0,20      |
| 30 | 276 | % 4,13  |  | 80            | 31          | % 0,46      |
| 31 | 17  | % 0,25  |  | 85            | 6           | % 0,089     |
| 32 | 61  | % 0,91  |  | 90            | 16          | % 0,26      |
| 33 | 17  | % 0,25  |  | 95            | 1           | % 0,014     |
| 34 | 6   | % 0,089 |  | 100           | 5           | % 0,074     |
| 35 | 337 | % 5,05  |  | 110           | 2           | % 0,029     |
| 36 | 18  | % 0,26  |  | 120           | 1           | % 0,014     |
| 37 | 6   | % 0,089 |  | 130           | 2           | % 0,029     |
| 38 | 97  | % 1,45  |  | 140           | 1           | % 0,014     |
| 39 | 15  | % 0,22  |  | <b>TOPLAM</b> | <b>5674</b> | <b>%100</b> |
| 40 | 270 | % 4,04  |  |               |             |             |
| 41 | 25  | % 0,37  |  |               |             |             |
| 42 | 52  | % 0,77  |  |               |             |             |

Yukarıdaki tablo onluk sistemde yaş gruplarına ayrılarak aşağıda tablo halinde gösterilmiştir. Buna göre aşağıdaki tabloda Malatya'ya bağlı olan mahallerde ikamet eden 1531 kişi 1-10 yaş grubu arasında en kalabalık kesimi oluşturmaktadır. Bunu 1095 kişi ile 11-20 yaş grubu, 864 kişi ile 21-30 yaş grubu, 843 kişi ile 31-40 yaş grubu, 697 kişi ile 41-50 yaş grubu, 378 kişi ile 51-60 yaş grubu, 185 kişi ile 61-70 yaş grubu, 46 kişi ile 7-80 yaş grubu, 22 kişi ile 81-90 yaş grubu, 6 kişi ile 91-100 yaş grubu ile en az yaş grubu olan 101 ve üzeri kişilerden meydana gelmektedir. Malatya şehri genelinde çocuk nüfusunun oldukça fazla olduğu ve genel nüfus içinde % 22,96'lık bir kısmı oluşturduğu görülecektir. Genç nüfus olarak nitelendirilecek 11-30 yaş arası kişi sayısı ise 1959 kişi ile genel nüfusun %29,37'lik kısmına tekabül etmektedir. 1540 kişi % 23 ile orta yaşlı yani 31-50 yaş arasında olan kesimi, 51 yaş

ve üzeri ise 643 kişi ile % 9,64'lük kısmı oluşturmaktadır. Yaş aralığının en kalabalık kısmını tabloda görüleceği üzere 11-30 yaş arasında bulunan genç nüfus oluşturmaktadır.

**Tablo 18 Erkek Müslüman Nüfusun Yaş Grupları**

| YAŞ GRUPLARI | NÜFUS SAYISI | YÜZDELİK ORANLAR |
|--------------|--------------|------------------|
| 1-10         | 1531         | % 22,96          |
| 11-20        | 1095         | % 16,42          |
| 21-30        | 864          | % 12,95          |
| 31-40        | 843          | % 12,64          |
| 41-50        | 697          | % 10,45          |
| 51-60        | 378          | % 5,66           |
| 61-70        | 185          | % 2,77           |
| 71-80        | 46           | % 0,68           |
| 81-90        | 22           | % 0,32           |
| 91-100       | 6            | % 0,089          |
| 101 ve üzeri | 6            | % 0,089          |

### 1.9. Hane Reislerinin Meslekleri

Malatya Kazasında hane reislerinin icra ettiği meslekleri şu şekilde sıralamak mümkündür; Hatip, İmam ve İmam Vekili, Müezzin, Timurci, Attar, Bekçi, Hamamcı/Hammamcı, Tüccar, Mumcu, Kassab/Sellah, Kebapçı, Terzi/Derzi, Nalbant/Nalband, Duhan/Duhancı, Börekçi, Bakkal, Çulha/Çulha Şakirdi, Cullah/culah, Hizmetkar/Hizmetkar, Hoca, Hammal, Leblebici, Tellal, Etmekçi, Berber, Papuccu/Pabucci, Simsar, Yüncü/Yüncü, Muhtar (Muhtar-ı Evvel ve Muhtar-ı Sani), Serac/serrac, Tahtacı, Eşkinci, Tabakcı, Hamuleci, Mandacı, Kullabcı, Kolancı, Baytal, Mekkareci, Hızarcı, Saatci, Hizmet-i Kitabet, Tuzci, Kirişçi, Seyyarcı, Körükçü, Rençber, Barakacı, Ulema, Bağçeci/Bağçevan, Sail/Dilenci, Naib, Bezza, kahveci, Tenekeci, Şerbetçi, Çoban, Tekkeci/Tekyecı, Talebe, Manavcı, Çiftçi, Ziraatçı, Katarcızade, Yedekçi, Hallac, Çerçi ve Manacı, Değirmenci, Nalçacı/Nal'çacı, Hademe, Encümen, Sebzeci/Sebzevatçı, Cifan, Kadayıfçı, Kazzaz, Yoncacı, Debbağ, Katib, Tütüncü, Simidci, Katırcı, Yükcü/Yükci, Canbaz, Bitikçi, Cabi, Sığırcı, Kiracı, Barutci, Abacı, Bohcacı/Bokcacı, Hallak, Köle, Sekene Hocası,

Derviş, Dellal, Mahkeme Muhzırı, Kübci, Camcı, Amele, Semerci, Saka, Hasırcı, Arpacı, Eskici, Palancı, Müfti, Salah, Seyyah, Poğaçacı, Kaffaf, Dikimci/Dikici, Yağlıcı, Kalaycı, Guzar, Kolcu, Olukçu.

Mesleklerden bazıları okunamadığı için "... mekulesinden", "... yaycı" ve "... esnafından" şeklinde belirtilmiştir. Defterde iki kişinin karşısında ise "Bila Sanat" (Mesleksiz) ifadesi yer almıştır. Ayrıca dört kişi "boş gezen" olarak tanımlanmıştır.

Malatya Kazası'nda en fazla icra edilen meslek 306 kişi ile Çulha (bez dokuyan kimse) iken ondan sonra sırasıyla Rençber (260), Talebe (208), Çiftçi (147) ve Tüccar (88) gelmektedir. Mekkareci, Börekçi, Saatçi, Olukçu ve Hızarcı gibi meslekler sadece birer kişi tarafından icra edilmiştir. Malatya'da icra edilen meslekler için (2085 kişi) Çulha mesleği % 14,67, Rençber % 12,47, Talebe % 9,97, Çiftçi % 7,05 ve Tüccar % 4,22 ile sıralanmaktadır. Toplam nüfus içine herhangi bir mesleği icra edenler ise % 31,26'lık kısmı oluşturmaktadır. Öte yandan dilencilik bir meslek olarak kabul edilmiş ve deftere "Sail" ya da "Dilenci" şeklinde yazılmıştır. Bunların sayısı ise 48 kişidir.

**Tablo 19 Malatya Şehrinde İcra Edilen Meslekler**

| SIRA NO | MESLEK GRUBUNUN ADI           | ADET |
|---------|-------------------------------|------|
| 1       | Çulha                         | 306  |
| 2       | Rençber                       | 260  |
| 3       | Mektebde/Talebe/İlimle Meşgul | 208  |
| 4       | Çiftçi                        | 147  |
| 5       | Tüccar/Ticaret                | 88   |
| 6       | Cullah/culah                  | 82   |
| 7       | Ziraatçı                      | 77   |
| 8       | Bakkal                        | 68   |
| 9       | Hademe                        | 53   |
| 10      | Derzi/Terzi                   | 49   |
| 11      | Manav                         | 49   |
| 12      | Sail/Dilenci                  | 48   |
| 13      | Hidmetkar/Hizmetkar           | 43   |
| 14      | Meslek                        | 39   |



|    |                            |    |
|----|----------------------------|----|
| 15 | Timurci                    | 36 |
| 16 | Serac/serrac               | 28 |
| 17 | Kassab/Sellah              | 27 |
| 18 | Muhtar                     | 25 |
| 19 | Dikimci/Dikici             | 23 |
| 20 | Nalbant/Nalband            | 23 |
| 21 | Attar                      | 20 |
| 22 | Sebzeci/Sebzevatçı         | 19 |
| 23 | İmam/İmam Vekili           | 18 |
| 24 | Debbağ                     | 18 |
| 25 | Yükcü/Yükci                | 15 |
| 26 | Çoban                      | 15 |
| 27 | Hammal                     | 8  |
| 28 | Duhan/Duhancı              | 14 |
| 29 | Bağçeci/Bağçevan           | 14 |
| 30 | Hallac                     | 14 |
| 31 | Hoca/Mekteb Hocası/Müderri | 15 |
| 32 | Kahveci                    | 12 |
| 33 | Değirmenci                 | 12 |
| 34 | Etmekçi                    | 11 |
| 35 | Eskici                     | 9  |
| 36 | Tekkeci/Tekyeci            | 8  |
| 37 | Papuccu/pabucci            | 8  |
| 38 | Bitikçi                    | 7  |
| 39 | Leblebici                  | 7  |
| 40 | Semerci                    | 7  |
| 41 | Çerçi ve Manacı            | 7  |
| 42 | Bekçi                      | 6  |
| 43 | Bohcacı/Bokcacı            | 6  |
| 44 | Derviş                     | 5  |
| 45 | Berber                     | 5  |
| 46 | Canbaz                     | 5  |
| 47 | Kazzaz                     | 4  |

|    |                  |   |
|----|------------------|---|
| 48 | Yüncü/Yüncü      | 4 |
| 49 | Kadayıfçı        | 4 |
| 50 | Barutçı          | 4 |
| 51 | Kebabçı          | 4 |
| 52 | Katib            | 4 |
| 53 | Tellak           | 4 |
| 54 | Meşayih          | 4 |
| 55 | Kaffaf           | 3 |
| 56 | Katırcı          | 3 |
| 57 | Tütüncü          | 3 |
| 58 | Sığırcı          | 3 |
| 59 | Nalçacı/Nal'çacı | 3 |
| 60 | Amele            | 3 |
| 61 | Dellal           | 3 |
| 62 | Mumcu            | 2 |
| 63 | Şerbetçi         | 2 |
| 64 | Saka             | 2 |
| 65 | Guzar            | 2 |
| 66 | Ulema            | 2 |
| 67 | Müezzin          | 2 |
| 68 | Hasırcı          | 2 |
| 69 | Kirişçi          | 2 |
| 70 | Seyyah           | 2 |
| 71 | Hace-i Mekteb    | 2 |
| 72 | Tabakcı          | 2 |
| 73 | Eşkinici         | 2 |
| 74 | Kıracı           | 2 |
| 75 | Mandacı          | 1 |
| 76 | Mekkareci        | 1 |
| 77 | Mahalle-i Nazır  | 1 |
| 78 | Hammamcı         | 1 |
| 79 | Börekçi          | 1 |
| 80 | Saatçi           | 1 |

|     |                  |   |
|-----|------------------|---|
| 81  | Olukçu           | 1 |
| 82  | Kolcu            | 1 |
| 83  | Simsarandan      | 1 |
| 84  | Kullabcı         | 1 |
| 85  | Müfti            | 1 |
| 86  | Hizmet-i Kitabet | 1 |
| 87  | Nüfus Katibi     | 1 |
| 88  | Cabi             | 1 |
| 89  | Mahkeme Muhzırı  | 1 |
| 90  | Sekene Hocası    | 1 |
| 91  | Kübcı            | 1 |
| 92  | Camcı            | 1 |
| 93  | Abacı            | 1 |
| 94  | Yoncacı          | 1 |
| 95  | Köle             | 1 |
| 96  | Kolancı          | 1 |
| 97  | Arpacı           | 1 |
| 98  | Barakacı         | 1 |
| 99  | Hızarcı          | 1 |
| 100 | Bezzaz           | 1 |
| 101 | Tuzcı            | 1 |
| 102 | Körükçü          | 1 |
| 103 | Seyyarcı         | 1 |
| 104 | Tellal           | 1 |
| 105 | Hamuleci         | 1 |
| 106 | Yedekçi          | 1 |
| 107 | Hatib            | 1 |
| 108 | Encümen          | 1 |
| 109 | Cifan            | 1 |
| 110 | Poğaçacı         | 1 |
| 111 | Palancı          | 1 |
| 112 | Naib             | 1 |
| 113 | Kalaycı          | 1 |

|        |         |                   |
|--------|---------|-------------------|
| 114    | Yağlıcı | 1                 |
| 115    | Tahtacı | 1                 |
| 116    | Simidci | 1                 |
| TOPLAM |         | 2085 <sup>1</sup> |

### 1.10. Redife Kayıtlı Olanlar ve Askerlik Görevini İfa Edenler

Malatya Kazasına ait 1845 yılı nüfus defterinde kayıtlı olup askerlik mesleğini icra edenler, ihraç olanlar, yedek ordu olan redife kayıtlı olanlar ve firarların sayısı 779 kişidir. Bu sayı toplam nüfus içinde % 11,68'lik kısma denk gelmektedir. Bazı kişilerin nerede görev yaptığı belirtilmemişken çok azının yeri tam olarak ifade edilmiştir. Bu bağlamda sadece Asitane ve Arabistan ismi geçmektedir. 10 kişi Asitane'de 9 kişi de defterde belirtildiği üzere Arabistan'da askerlik görevini yapmaktadır. Redife kayıtlı olan kişilerin tamamının yaş bilgisi verilmemiştir. Çocuğa bakacak kimsesi olmadığında veya ailenin çocuğa bakabilecek maddi güçte olmamasından dolayı küçük yaşlarda çocukların da redife kaydı yapılmıştır. Redif olarak kaydedilen küçük yaşlardaki çocuklar askerliğe elverişli yaşa geleceği tarihle birlikte not düşülmüştür. Toplam nüfus içinde % 0,59 oran ile en fazla 15 yaşındaki kişiler redife kaydedilmiştir. Bunu % 0,49 ile 12 yaşında, % 0,46 ile 18 yaşındaki kişiler takip etmektedir. Asakir-i Şahane, Asakir-i Nizamiye-i Şahanede kaydı ile 206 kişi kayıtlıdır. Bunlardan 1 kişinin yaş bilgisi verilmemiştir. 1 kişinin 2 yaşında olduğu kaydedilmişse de boy bilgisi ve askerlik bilgileri verildiği göz önünde bulundurulursa bu kişi muhtemelen yirmili yaşlarda olmalıdır. Askerde olanların yaş aralığı 13 ile 35 yaş arasında değişmektedir. Toplam nüfus içinde % 0,80 oran ile en fazla 20 yaşındaki kişiler kaydedilmiştir. Bunu % 0,74 ile 25 yaşındaki kişiler, % 0,35 ile 18 yaşındaki kişiler ve % 0,28 ile 30 yaşındaki kişiler takip etmektedir. 119 kişinin tezkere alarak ihraç edildiği, 23 kişinin askerde iken tezkere almadan firar ettiği, 21 kişinin ise fevt kaydı ile askerde iken öldüğü belirtilmiştir.

Askerlik mesleğini icra eden rütbeliler ile ilgili ise çeşitli açıklamalar mevcuttur. Bunlardan en rütbeli olan asker Binbaşı rütbesiyle Pervane Mahallesi'nde

<sup>1</sup> Mesleklerin açıklamaları sözlük kısmında belirtilmiştir.

kayıtlı Harircizade Mehmed Ağa'dır. Küçük Mahallesi'nde ikamet eden Yazıcıoğlu Hasan Ağa'nın damadının Arabistan Ordu-yu Hümayun'unda Yüzbaşılık rütbesiyle bulunduğu, yine Küçük mahallesinde ikamet eden Vaizzade Muhammed Ağa'nın oğlu Battal Ağa'nın Asakir-i Nizamiye-i Şahane'de Yüzbaşılık hizmetinde bulunmuş ise de sene 61 tarihiyle ihracen hanesine geldiği, Ali Bey mahallesi'nde yaşayan Hasan Ağa bin Ali Beğzade Yusuf Ağa'nın Asakir-i Nizamiye-i Şahane'de Yüzbaşılık rütbesiyle devam ettiği, Hasan Bey mahallesinde yaşayan Hacı Hasan'ın oğlu Osman Ağa'nın da Asakir-i Nizamiye-i Şahane'de Yüzbaşılık rütbesiyle devam ettiği belirtilmiştir. Atafi Mahallesi'nde bulunan Samanlı Himmet'in oğlu Haydar'ın başıbozuk askeriyle Musul'a firar ettiği, Hacılar mahallesinde yaşayan Derviş Süleyman bin İkiz Ahmed'in kardeşi olan Hüseyin'in ise Hicaz tarafına firar ederek Mekke-i Mükerrreme'de kendini ibadete adadığı kaydedilmiştir. Sitoroz mahallesinde yaşayan Uncuoğlu Ali'nin kardeşi Mehmed'in askerde olduğu kaydedilmiş olmasına rağmen hanesinde olduğu, askere hiç gitmediği tespit edilmiştir. Pulad mahallesinde yaşayan Zaireci oğlu Ahmed bin Süleyman'ın oğlu Bekir Efendi'nin 61 senesinde Asakir-i Şahane'de imam olduğu ve Tophane Feriki Mehmet Ali Paşa'nın tezkeresiyle hanesine geldiği, Küçük Çermik Mahallesi'nde yaşayan Topçu Mustafa'nın ise Bayburd kazası ahalisinden olup Asakir-i Şahane'de topçu olduğu, Nizip Muharebesi'nde mülazım nişanını aldıktan sonra Malatya'da evlendiği kaydedilmiştir.

**Tablo 20 Redife Kayıtlı Olanlar, Askerlik Görevini İfa Edenler, İhraç ve Firarlar**

| SIRA NO | ASKERİ SINIF                                | NÜFUS SAYISI |
|---------|---|--------------|
| 1       | Redif Asker veya Redife Kayıtlı             | 391          |
| 2       | Asakir-i Şahane, Asakir-i Nizamiye-i Şahane | 206          |
| 3       | İstibdalen İhraç, Silk-i Askeriyyeden İhraç | 119          |
| 4       | Bila Tezkere Firar                          | 23           |
| 5       | Timarlu Süvari                              | 11           |
| 6       | Süvari-i Asker-i Şahane'de                  | 7            |
| 7       | Arabistan Ordusunda                         | 7            |
| 8       | Asakir-i Şahane'de Piyade                   | 6            |
| 9       | Asakir-i Şahane'de Yüzbaşı                  | 2            |

|               |                                    |            |
|---------------|------------------------------------|------------|
| 10            | Redif'te Tabur Katibi              | 1          |
| 11            | Redif Yüzbaşı                      | 1          |
| 12            | İhraç Yüzbaşı                      | 1          |
| 13            | Arabistan Ordusunda Yüzbaşı        | 1          |
| 14            | Arabistan Ordusunda Piyade Binbaşı | 1          |
| 15            | Asakir-i Şahane'de Sabık Topçu     | 1          |
| 16            | Asakir-i Şahane'de Topçu           | 1          |
| <b>TOPLAM</b> |                                    | <b>779</b> |

**Tablo 21 Redif'e Kayıtlı Olanların Yaşlara Göre Dağılımı**

| Yaş | Adet | Toplam Nüfusa Oranı | Yaş           | Adet       | Toplam Nüfusa Oranı |
|-----|------|---------------------|---------------|------------|---------------------|
| 3   | 1    | % 0,014             | 18            | 31         | % 0,46              |
| 4   | 1    | % 0,014             | 19            | 4          | % 0,059             |
| 5   | 4    | % 0,059             | 20            | 26         | % 0,29              |
| 6   | 7    | % 0,10              | 22            | 5          | % 0,074             |
| 7   | 10   | % 0,14              | 25            | 25         | % 0,37              |
| 8   | 8    | % 0,11              | 28            | 1          | % 0,014             |
| 9   | 10   | % 0,14              | 29            | 1          | % 0,014             |
| 10  | 28   | % 0,41              | 30            | 6          | % 0,089             |
| 11  | 10   | % 0,14              | 31            | 1          | % 0,014             |
| 12  | 33   | % 0,49              | 35            | 4          | % 0,059             |
| 13  | 18   | % 0,26              | 40            | 1          | % 0,014             |
| 14  | 20   | % 0,29              | 45            | 3          | % 0,044             |
| 15  | 40   | % 0,59              | 50            | 2          | % 0,029             |
| 16  | 13   | % 0,19              | 55            | 2          | % 0,029             |
| 17  | 23   | % 0,34              | <b>TOPLAM</b> | <b>338</b> | <b>% 5,068</b>      |

**Tablo 22 Asakir-i Şahane, Asakir-i Nizamiye-i Şahane'deki Askerlerin Yaşlara Göre Dağılımı**

| Yaş | Adet | Toplam Nüfusa Oranı | Yaş | Adet | Toplam Nüfusa Oranı |
|-----|------|---------------------|-----|------|---------------------|
|-----|------|---------------------|-----|------|---------------------|

|    |    |         |  |        |     |         |
|----|----|---------|--|--------|-----|---------|
| 2  | 1  | % 0,014 |  | 24     | 2   | % 0,029 |
| 13 | 1  | % 0,014 |  | 25     | 50  | % 0,74  |
| 15 | 4  | % 0,059 |  | 26     | 2   | % 0,029 |
| 16 | 3  | % 0,044 |  | 27     | 1   | % 0,014 |
| 17 | 9  | % 0,13  |  | 28     | 2   | % 0,029 |
| 18 | 24 | % 0,35  |  | 30     | 19  | % 0,28  |
| 19 | 7  | % 0,10  |  | 32     | 4   | % 0,059 |
| 20 | 54 | % 0,80  |  | 33     | 1   | % 0,014 |
| 22 | 10 | % 0,14  |  | 35     | 7   | % 0,10  |
| 23 | 4  | % 0,059 |  | TOPLAM | 205 | % 3,074 |

## 1.11. Malatya Şehrinin İdari Yapısı

### 1.11.1. Mahalle Muhtarları

Muhtar, mahalle işlerini yürütmek için seçim yolu ile başa gelen en alt düzey idari birim temsilcisidir. Teşkilat kurulmadan önce muhtar ifadesi köy, mahalle ya da kasabalarda önde gelen güvenilir kişileri tarif etmek için kullanılıyordu ve genellikle esnaftan kimseler arasından belirleniyordu. (Akyıldız, 2006: 51) Bu teşkilat kurulmadan önce köylerde ve mahallerde hükümet ile halk arasında aracı olan ve gönüllü bir şekilde çalışan kişilerin var olduğu bilinmektedir. Bunlar bazı sicil kayıtlarına göre yine halkın kendisinin seçimi ile belirlenen ve kethüda ya da ihtiyar isimleri ile bilinen kimselerdir. Ancak idari birim olarak resmi bir şekilde var olmaları II. Mahmud döneminde, önce İstanbul'da ardından da taşrada teşkilatlanması ile meydana gelmiştir. Halkın katılımı ile iki kişi muhtar olarak belirlenmiş ve bunlar birinci ve ikinci muhtar isimleri ile tanımlanmıştır. (Ercoşkun, 2012: 132)

Muhtarların Osmanlı döneminde genel olarak mahallenin asayişini sağlamak, vergilerin toplanmasına yardımcı olmak, mahalleye giren çıkan kişileri kontrol etmek, mürur tezkeresi olmayanları mahalleye almamak, mahallede doğum, ölüm ve yeni yerleşim kayıtlarını tutmak gibi görevleri vardı. (Bal, Aygül, Uysal ve Oğuz, 2012: 21)

Aşağıdaki tabloda da görüleceği üzere toplam 37 mahallenin 20 tanesinde görevli muhtar olduğu görülecektir. 17 tanesinde ise muhtar kaydı yoktur. Defterde kayıtlı olduğu haliyle 10 adet Muhtar-ı Evvel, 9 adet Muhtar-ı Sani şeklinde kayıt vardır. Sadece muhtar şeklinde kayıt sayısı ise 3'tür. Muhtar-ı Mahalle şeklindeki kayıt ise yine 3 adettir. Toplamda 25 kişinin ismi muhtar olarak geçmektedir. Muhtarların yaşları 25 ila 65 arasında değişmekte olup yaş ortalamaları 39,50'dur. Muhtar olarak seçilenlerin büyük bir kısmı orta yaşlı kesimden meydana gelmektedir.

**Tablo 23 Malatya Şhrine Bağlı Müslüman Mahallelerin Muhtarları**

| Sıra No | Mahalle Adı            | Muhtar Adı                                    | Muhtarlık Derecesi    |
|---------|------------------------|---|-----------------------|
| 1       | Cami-i Kebir Mahallesi | Bekir bin... Ahmedzade<br>Ahmedzade           | <b>Muhtar-ı Evvel</b> |
| 2       | Kızlar Mahallesi       | -----   | -----                 |
| 3       | Nasır Beg Mahallesi    | -----   | -----                 |
| 4       | Abdülvehhab Mahallesi  | -----   | -----                 |
| 5       | Sitoroz Mahallesi      | -----   | -----                 |
| 6       | Alaca Mescid Mahallesi | İbrahim bin Emir Ali Ağa                      | <b>Muhtar-ı Evvel</b> |
|         |                        | Deli Ömer Oğlu Mehmed                         | <b>Muhtar-ı Sani</b>  |
| 7       | Mir Ömer Mahallesi     | İbrahim bin Mir Ömer<br>Türbedarı Hüseyin Beğ | <b>Muhtar-ı Evvel</b> |
| 8       | Çerkeni Mahallesi      | -----   | -----                 |
| 9       | Çukur Mahallesi        | -----   | -----                 |
| 10      | Toptaşı Mahallesi      | -----   | -----                 |
| 11      | Kadı Mehmed Mahallesi  | -----   | -----                 |
| 12      | Ahmed Turan Mahallesi  | -----   | -----                 |
| 13      | Zakî Mahallesi         | -----   | -----                 |
| 14      | Meydanbaşı Mahallesi   | -----   | -----                 |
| 15      | Çarmuzi Mahallesi      | Belek Ali'nin Oğlu Kara Veli                  | <b>Muhtar-ı Sani</b>  |
| 16      | Düz Melik Mahallesi    | -----   | -----                 |



|    |                                      |                                |                         |
|----|--------------------------------------|--------------------------------|-------------------------|
| 17 | Şeyh Hasan Mahallesi                 | Hamamcızade Mustafa            | <b>Muhtar-1 Evvel</b>   |
|    |                                      | Battal Ođlu Mehmed             | <b>Muhtar-1 Sani</b>    |
| 18 | Alaca Kapu (Namiyla Maruf) Mahallesi | Emir Ali'nin Ođlu Mehmed       | <b>Muhtar-1 Evvel</b>   |
|    |                                      | Mazlum Ođlu Hasan              | <b>Muhtar-1 Sani</b>    |
| 19 | Tecde Mahallesi                      | -----                          | -----                   |
| 20 | Pulluca Mahallesi                    | -----                          | -----                   |
| 21 | Küçük Çermik Mahallesi               | -----                          | -----                   |
| 22 | Büyük Çermik Mahallesi               | Bahçeli Ođlu Halil             | <b>Muhtar</b>           |
| 23 | Akminare Mahallesi                   | Uzlunun Ođlu İbrahim           | <b>Muhtar-1 Evvel</b>   |
|    |                                      | Canbaz Hacı Halil bin Abdullah | <b>Muhtar-1 Sani</b>    |
| 24 | Şil Hasan Mahallesi                  | -----                          | -----                   |
| 25 | Köseler Mahallesi                    | Sekban Ođlu Mehmed             | <b>Muhtar-1 Evvel</b>   |
|    |                                      | Mustafa bin Kalalı Bektaş      | <b>Muhtar-1 Sani</b>    |
| 26 | Atafi Mahallesi                      | Feyzullah bin Hacı Hüseyin     | <b>Muhtar</b>           |
| 27 | Yaycı Mahallesi                      | Öc'ün Ođlu Hamza               | <b>Muhtar-1 Evvel</b>   |
| 28 | Karahan Mahallesi                    | Hüso'nun Ođlu Mustafa          | <b>Muhtar-1 Evvel</b>   |
| 29 | Pervane Mahallesi                    | Sarı Culhacı Ođlu Mehmed       | <b>Muhtar-1 Sani</b>    |
| 30 | Hacılar Mahallesi                    | Argalı Ođlu Osman              | <b>Muhtar-1 Sani</b>    |
| 31 | Pulad Mahallesi                      |                                |                         |
| 32 | Ali Beg Mahallesi                    | Ali bin Belki Ođlu             | <b>Muhtar-1 Evvel</b>   |
| 33 | Hasan Beg Mahallesi                  | Musa bin Cin Ali               | <b>Muhtar-1 Sani</b>    |
| 34 | Baba Acem Mahallesi                  | Hacı İlyas Ođlu Mehmed         | <b>Muhtar-1 Mahalle</b> |
|    |                                      | Süleyman bin Sığırçı Süleyman  | <b>Muhtar-1 Mahalle</b> |
| 35 | Bostancı Mahallesi                   | İşkanlı Ođlu Ahmed Ođlu Mehmed | <b>Muhtar-1 Mahalle</b> |

|    |                                 |                           |               |
|----|---------------------------------|---------------------------|---------------|
| 36 | Küçük Çermik                    | Hacı Seydo'nun Ođlu Osman | <b>Muhtar</b> |
| 37 | Ařađı Őehirde Mütemekkin Gureba | -----                     | -----         |

## 1.12. Nüfusun Dini Nitelikleri ve Din Görevlileri

### 1.12.1. İmamlar

Osmanlı'da mahalle imamları aynı zamanda mahallede devleti temsil etmek üzere görevliydiiler. Bu görev tanımı Tanzimat dönemine kadar süre gelmişti. Önde gelen mahalle temsilcisi olarak görev yapan imamlar, kadılar tarafından teftiř edilerek görevlerini dođru bir řekilde yapmaları sađlanırdı. Kadıların en büyük yardımcılarında biri olan imamlar, gerek görölmesi halinde kadılar tarafından görevlerinden azledilebilirdi. İmamlar tıpkı muhtarlar gibi mahallenin asayiř görevinden de sorumluydu. (Beydilli, 2000: 181)

Ařađıdaki tabloda görölceđi üzere 37 mahalle içinde 17 mahallenin imamı hakkında bilgi verilmiştir. 16 mahallede bir tane imam kaydı varken Mir Ömer mahallesinde iki imam kaydı bulunmaktadır. 20 mahalle ile ilgili olarak imam kaydı bulunmamaktadır.

**Tablo 24 Malatya Őehrine Bađlı Müslüman Mahallelerin İmamları**

| Mahalle Adı            | İsim                                       | Mesleđi        |
|------------------------|--|----------------|
| Cami-i Kebir Mahallesi | Hafiz İsmail Efendi bin Őahablı Hacı Hasan | İmam Vekili    |
| Kızlar Mahallesi       | Köse Hamza Ođlu Hacı Mehmed Efendi         | İmam           |
| Nasır Beg Mahallesi    | Habbaz zade Hasan                          | İmam           |
| Abdülvehhab Mahallesi  | Said Efendizade Mustafa Efendi             | İmam           |
| Sitoroz Mahallesi      | Kahvecizade Mehmed Muhterem Efendi         | İmam           |
| Alaca Mescid Mahallesi | Kasım Efendi                               | İmam-ı Mahalle |

|                        |  |                |
|------------------------|--|----------------|
| Mir Ömer Mahallesi     | Mehmed Efendi bin Hacı Nebizade          | İmam-1 Mahalle |
|                        | İbrahim Efendi Ođlu Osman                | İmam           |
| Tecde Mahallesi        | Said Efendi Ođlu Hacı Hüseyin            | İmam           |
| Akminare Mahallesi     | Hidayetullah Efendi                      | İmam-1 Mahalle |
| Yaycı Mahallesi        | Bünyamin Ođlu Ömer Efendi                | İmam           |
| Karahan Mahallesi      | Boslu zade Hacı Ömer                     | İmam           |
| Hacılar Mahallesi      | Fikri zade Hüseyin Efendi                | İmam           |
| Ali Beg Mahallesi      | İbrahim Efendi bin Şafizade Hasan Efendi | İmam-1 Mahalle |
| Hasan Beg Mahallesi    | Fethullah Efendi                         | İmam-1 Mahalle |
| Baba Acem Mahallesi    | Fındıklı Hasan Efendi Ođlu Salih Efendi  | İmam-1 Mahalle |
| Bostancı Mahallesi     | Soğancı İmamı Mustafa Efendi             | İmam           |
| Küçük Çermik Mahallesi | Bekir Efendi                             | İmam           |

### 1.12.2. Hatipler

Malatya Kazası'nda ikamet eden hatip sayısı sadece 3 kişi olarak görünmektedir. Aşağıdaki tabloda görüleceđi üzere bunların ikisi "Bâ berat hatib" olarak kaydedilmiştir.

**Tablo 25 Malatya Şehrine Bağlı Müslüman Mahallelerin Hatipleri**

| Mahalle Adı        | İsim                                   | Mesleđi                     |
|--------------------|--|-----------------------------|
| Mir Ömer Mahallesi | İsmail Beđ Ođlu İbrahim Efendi         | Hatib                       |
| Çarmuzi Mahallesi  | Murassalızade Hacı Mehmed Efendi       | Bâ-berât-ı âli Hatib        |
| Pervane Mahallesi  | İshakzade Ömer Efendi Ođlu Abdurrahman | Bâ-berât-ı âlişan ile Hatib |

### 1.12.3. Müezzinler

Müezzinlerin sayısı da hatiple gibi azdır. Bunların biri Bâ-berât-ı âli Müezzin iken diğer ikisi sadece Müezzin ismi ile kaydedilmiştir. Ayrıca Seyyidruz mahallesinde ikamet eden Vaiz-zade Müfti-i Sabık Vaiz Hacı Mehmed Efendi, "Müfti-i Sabık" olarak kayıtlıdır.

**Tablo 26 Malatya Şehrine Bağlı Müslüman Mahallelerdeki Müezzinler**

| Mahalle Adı            | İsim   | Mesleği                |
|------------------------|--|------------------------|
| Cami-i Kebir Mahallesi | Söylemez Hacı İsmail                         | Müezzin                |
| Küçük Mahallesi        | Ömer Paşa Oğlu Ali Oğlu kara Bekir           | Müezzin                |
| Çarmuzi Mahallesi      | Murassalı zade Hacı Mehmed Efendi Oğlu Osman | Bâ-berât-ı âli Müezzin |

### 1.12.4. Hac-ı Şerif'de Olanlar

Defterde 7 kişinin Hac-ı Şerif'de olduğu kaydedilmiştir. Cami Kebir, Mir Ömer, Toptaşı ve Kadı Mehmed mahallelerinde birer kişinin, Pulluca mahallesinde ise üç kişinin Hac'da olduğu kaydı mevcuttur.

**Tablo 27 Hac-ı Şerif'e Gidenler**

| Mahalle Adı            | İsim  | Hac-ı Şerif   |
|------------------------|---|---|
| Cami-i Kebir Mahallesi | Hacı Ahmed bin Ahmed                              | Sene 61 Hac-ı Şerif'e gitmiştir.                      |
| Mir Ömer Mahallesi     | Gergerlizade Hacı Mehmed Efendi oğlu Hacı İbrahim | Sene 61 tarihiyle azimet-i Hacc-ı Şerif.              |
| Kadı Mehmed Mahallesi  | Menzilci Çolak Hasan oğlu Mehmed                  | Hacc-ı Şerife gitmiştir. Sene 60                      |
| Toptaşı Mahallesi      | Hacı Bekir Oğlu Tahir'in Karındaşı Hafız          | Hazro kuralarından Hacı kuralarına gitmiştir. Sene 61 |

|                   |  |  |
|-------------------|--|--|
| Pulluca Mahallesi | Semerci Veli                                 | Hacc-1 Şerifde olduđu Sene 61          |
| Pulluca Mahallesi | Kahveci Mehmed'in ođlu Derviş<br>Hacı Ali    | Hacc-1 şerifde Sene 61                 |
| Pulluca Mahallesi | Kahveci Mehmed'in ođlu El-hacı<br>Abdülkadir | Sene 57 Hacc-1 Şerifde mukim<br>olduđu |

## İKİNCİ BÖLÜM

### MÜSLİM NÜFUS DEFTERİ'NİN TRANSKRİPSİYONU

"Hû - Anadolu Ortakolu Diyarbekir Eyâletinde havî olduğu ma'âdin-i hümâyûn dâhilinde vâki' nefsi Malatya'da kâ'in mahallât'ta sâkin ve mütemekkin bi'l-cümle yerlu ehl-i İslâm'ın sinn ve eşkâl ve san'at ve hâne ve numaralarını tahrir defteridir. Der-sene 262 Tahrîr"

#### MAHALLE-İ CAMİ-İ KEBİR

|  |   |   |  |  |  |
|--|---|---|--|--|--|
| HANE: 1<br>1-Hafız İsmail Efendi bin Şahablı Hacı Hasan Orta boylu Kır sakallı Sinn 45 İmam vekili | 2- Oğlu Mehmed Efendi Sinn 10 Mektebde muallim  | 3- Diğer Oğlu Hüseyin Sinn 1  | HANE: 2<br>1- Mustafa bin Mumcu Hasan Orta boylu Kara sakallı Sinn 40 Timurci esnafından | 2- Oğlu Şabb-ı emred Ömer Efendi Sinn 15 Mektebde muallim Sağ gözü sakat                   | HANE: 3<br>1- Mustafa bin Bulgur Orta boylu Kır sakallı Sinn 50 Attar esnafından |
| 2- Oğlu Mehmed Sinn 13 Mektebde muallim  | 3- Diğer Oğlu Ali Sinn 7 Bu dahi  | HANE: 4<br>1- Osman bin Ömer Orta boylu Ter bıyıklı Sinn 19 Bekçi esnafından              | HANE: 5<br>1- Hacı Mehmed bin Ahmed Orta boylu Kır sakallı Sinn 50 Hamamcı               | 2- Oğlu Hüseyin Sinn 11 Mektebde muallim Sene 75 Asker-i redif Fi Mart Sene 77             | 3- Diğer Oğlu Ahmed Sinn 2   |
| HANE: 6<br>1- Osman bin Tarımcı Molla Mehmed Orta boylu Kır sakallı Sinn 50 Tüccardan              | 2- Ahmed Efendi Orta boylu Kır sakallı Sinn 18 Talebe-i ulum                                      | HANE: 7<br>1- Hacı Süleyman bin Hüseyin Orta boylu Ak sakallı Sinn 70 Mumcu 7 Mart s 1274 | 2- Oğlu Hüseyin Kısa boylu Kara sakallı Sinn 35 Mecnun                                   | 3- Hafidi Halil bin Hüseyin Sinn 12 Yek çeşm Asker-i redif Fi Mart Sene 74                 | 4- Diğer Hafidi Ali bin Hüseyin Sinn 5   |
| 5- Diğer Hafidi Ahmed bin Hüseyin Sinn 2   | 6- Hafidi Mehmed bin Halil Orta boylu Kızılçık sakallı Sinn 8 Tahrir-i babında 1660/ gurus kıymet | HANE: 8<br>1- Ahmed bin Şişli Halil Orta boylu Kara sakallı Sinn 25 Attar                 | 2- Oğlu Halil Fi Zilkade 22 Sene 1269 Tevellüd   | HANE: 9<br>1- Mahmud bin Hacı Ay Keleş Ortanca boylu Kır sakallı Sinn 45 Kassab esnafından | 2- Oğlu İsmail Sinn 5  |

|  |  |  |   |   |  |
|--|--|--|---|---|--|
|  | der minhu<br>Sene 1268   |  |   |   |  |
| 3- Karındaşı<br>Hüseyin Sene<br>1262 Tahrir<br>babında kayd                                  | HANE: 10<br>1- Abdah bin<br>Mustafa Kısa<br>boy lu Kara<br>sakall ı Sinn 35<br>Kassab<br>esnafından<br>Tahrirat Sene<br>1268   | 2- Ođlu İsmail<br>Sinn 3<br>Mektebde<br>muall em   | 3- Diđer Ođlu<br>Mustafa Sinn 4   | 4- Diđer Ođlu<br>Süleyman Der-<br>Sene 1268   | HANE: 11<br>1- Karabeg<br>Hasan bin<br>Hüseyin Orta<br>boy lu Kumral<br>sakall ı Sinn 40<br>Kebapçı                      |
| 2- Süleyman Orta<br>boy lu Ter bıyıkl ı<br>Sinn 20   | 3- Ođulluđu<br>Mehmed bin<br>Hüseyin Orta<br>boy lu Ter<br>bıyıkl ı Sinn 20<br>S/60 ba ruhsat-<br>ı tebdil-i hava<br>itmek üzere<br>sekiz mahdan<br>beru Asakir-i<br>Şahaned en<br>gelmiřdir. Fevt<br>Kanun-i sani<br>Sene 1269 s/60 | 4- Boř   | 5- Boř  | 6- Hafidi Hacı<br>Mehmed Fi der-<br>şüd Sene 68   | HANE: 12<br>1- Hacı<br>Mahmud bin<br>Hacı Ali<br>Muharremzade<br>Orta boy lu Kır<br>sakall ı Sinn 55<br>Tüccar andan     |
| 2- İbrahim Orta<br>boy lu Sarıca<br>sakall ı Sinn 31   | 3- Hafidi<br>Mehmed Emin<br>bin İbrahim<br>Sinn 7  | HANE: 13<br>1- Kassab Ođlu<br>Hacı Ali bin<br>Osman Orta<br>boy lu Kara<br>sakall ı Sinn 42<br>Derzi | 2- Ođlu Hasan<br>Sinn 11 Derzi  | 3- Diđer Ođlu<br>Mehmed Sinn 6  | HANE: 14<br>1- Mamařlı<br>Mehmed bin Ali<br>Orta boy lu<br>Siyah sakall ı<br>Sinn 46 Derzi                               |
| HANE: 15<br>1-Alin bin Bıyık<br>Osman Orta boy lu<br>Kır sakall ı Sinn 41<br>Kassab          | 2- Ođlu<br>Hüseyin Sinn<br>17 Sellah   | 3- Torunu<br>Ahmed 2 Mart<br>Tevellüdü Fi<br>Mart Sene 73  | HANE: 16<br>1- Hacı Hasan<br>bin Mehmed<br>Kısadan boy lu<br>Kır sakall ı Sinn<br>60 Nalband<br>esnafından Fevt<br>Mart Sene 77 | 2- Ođlu Hasan<br>bin Ömer Orta<br>boy lu Ter<br>bıyıkl ı Sinn 29<br>Nalband   | 3- Torunu<br>Mustafa bin<br>Ömer Fi Kanun-<br>i sani Sene 69   |
| HANE: 17<br>1- Hasan Bin<br>Mehmed Sünnetçi<br>Orta boy lu Kara<br>sakall ı Sinn 41<br>Derzi | 2- Ođlu<br>Mehmed Sinn<br>6 Fevt Sene 68   | HANE: 18<br>1- Ömer bin<br>Mehmed<br>Samanlı Orta<br>boy lu Kır sakall ı<br>Sinn 55 Duhancı          | 2- Ođlu<br>Mehmed Orta<br>boy lu Kara<br>sakall ı Sinn 33<br>Ticaret sanat  | 3- Diđer Ođlu<br>Hüseyin Orta<br>boy lu Ter<br>bıyıkl ı Sinn 23<br>Asakir-i<br>şahaned e s 60                           | 4- Diđer Ođlu<br>Osman Orta<br>boy lu Ter<br>bıyıkl ı Sinn 20<br>S 60/1 Ticaret<br>zımında<br>Asitane'ye gitdi           |
| 5- Hafidi İsmail<br>bin Mehmed Sinn<br>1   | HANE: 19<br>1- Bali bin<br>Hasan Koca<br>Orta boy lu<br>Kara sakall ı<br>Sinn 38<br>Börekeçi Şehir<br>Hekimhanlı   | 2- Ođlu İsmail<br>Sinn 6   | 3-Diđer Ođlu<br>Cafer Sinn 3  | 4-Diđer Ođlu<br>İsmail Bin<br>Hüseyin Sinn<br>25 Tahrir<br>hanında 2<br>Mart Sene 73<br>Rakabe nizam<br>Fi Mart Sene 74 | HANE: 20<br>1-Abdurrahman<br>bin Kavuncu<br>Feyzullah<br>Kısarık boy lu<br>Sarı sakall ı<br>Sinn 31 Bakkal<br>esnafından |
| 2- Ođlu Feyzullah<br>Sinn 6  | 3- Diđer Ođlu<br>Mustafa Sinn 1  | 4- Karındaşı<br>Hasan Orta<br>boy lu Ter   | HANE: 21<br>1-Nebi Ođlu<br>Hacı Mustafa   | 2- Ođlu<br>Mehmed Sinn 4  | 3- Karındaşı<br>Sarı Bekir Orta<br>boy lu Sinn 35  |

|  |   |  |   |  |   |
|--|---|--|---|--|---|
|  |   | bıyıklı Sinn 20<br>S 54 Bila tezkire<br>kayıdılı Kayıd<br>canib-i Mısır<br>Sene 67                       | bin İbrahim Orta<br>boyu Kara<br>sakallı Sinn 45<br>Tüccardan                       |  |   |
| 4-Oğlu İbrahim<br>Sinn 4   | 5- Oğlu<br>Ahmed bin<br>Mustafa Mart<br>Sene 68   | HANE: 22<br>1- Ömer bin<br>beşe Ali Orta<br>boyu Kumral<br>sakallı Sinn 45<br>Çulha<br>esnafından        | 2- Oğlu Halil<br>Sinn 14 Sanat-1<br>Çulha ... Fi Mart<br>Sene 74 Şabb-1<br>emred    | HANE: 23<br>1- Mehmed bin<br>Kara Mustafa<br>Orta boyu Kara<br>sakallı Kassab<br>esnafından<br>Sene 32                       | 2- Boş  |
| 3-Oğlu Cuma bin<br>Mehmed Fi Der-<br>Şüd Sene 66   | HANE: 24<br>1-Hacı Hasan<br>Bin Hacı<br>İbrahim Orta<br>boyu Kara<br>sakallı Sinn 38<br>Tüccardan                     | 2- Oğlu<br>Mehmed Sinn 7   | 3- Deli Oğlu<br>Haydar Bin<br>Hacı Hasan<br>Sene 1263<br>Tahrirat Taburu<br>Sene 69 | HANE: 25<br>1-Abdullah Bin<br>Abduh Hacı<br>Veli Orta boyu<br>Kara sakallı<br>Sinn 25<br>Tüccardan                           | 2-Karındaşı<br>Veliyyüddin<br>Sinn 11<br>Mektebde<br>muallem  |
| 3-Diğer karındaşı<br>İbrahim Sinn 9<br>Mektebde<br>muallem   | 4- Amzadesi<br>Mehmed Bin<br>İbrahim Orta<br>boyu Ter<br>bıyıklı Sinn 20<br>Şuray-ı asakir-<br>i şayanedir<br>Sene 60 | HANE: 26<br>1- Zübeyr bin<br>Hızırbeyli Hacı<br>Hafız Orta<br>boyu Ak sakallı<br>Sinn 55                 | 2- Oğlu Hafız 2<br>Mart Sene 73<br>Tevellüd   | HANE: 27<br>1- İbrahim bin<br>Yasin Orta<br>boyu Ter<br>bıyıklı Sinn 22<br>Hizmetkar<br>mekulesinden                         | 2- Karındaşı<br>Abdah Orta<br>boyu Ter<br>bıyıklı Sinn 20<br>Kismet<br>arzusıyla<br>Mısır'a<br>gitmiştir. Sene<br>60 Der-kayd-ı<br>zeri'a 2 Mart<br>Sene 72 |
| 3- Öz Oğlu Osman<br>bin İbrahim Fevt<br>Fi 26 Mart Sene<br>73  | HANE: 28<br>1- Hacı<br>Mehmed Bin<br>Yusuf Üsküplü<br>Orta boyu<br>Kara sakallı<br>Sinn 38<br>Nalband<br>esnafından   | 2-Oğlu Mustafa<br>Sinn 9<br>Mektebde<br>muallem  | 3- Diğer Oğlu<br>Yusuf Sinn 1   | HANE: 29<br>1- Hacı Bekir<br>bin Yağmurlu<br>Hızır Uzunca<br>boyu Kara<br>sakallı Sinn 40<br>Çulha<br>esnafından             | 2- Oğlu Ali Sinn<br>7   |
| HANE: 30<br>1- Ömer Bin<br>Kavukçu Monla<br>Mehmed Orta<br>boyu Sarı sakallı<br>Sinn 40 Hizmetkar<br>mekulesinden Fevt<br>Mart Sene 75 | 2-Oğlu<br>Mehmed Sinn<br>11 Reft nizame<br>Fi Mart Sene<br>70   | 3- Diğer Oğlu<br>Mahmud Sinn 6   | 4- Diğer Oğlu<br>Hasan Sinn 4   | HANE:31<br>1-Ali Efendi<br>bin Hacı<br>Ahmed Monla<br>Kenanzade Orta<br>boyu Kara<br>sakallı Sinn 35<br>Bakkal<br>esnafından | 2- Oğlu Abdah<br>Sinn 3   |
| HANE: 32<br>1- Veli bin Osman<br>Orta boyu Kara<br>sakallı Sinn 39<br>Bekçi esnafından<br>Kemahlı Veli Ağa<br>Şöhret                   | 2- Oğlu<br>Osman Sinn 9   | HANE: 33<br>1- Mehmed bin<br>Hüseyin<br>Çekmügelı Orta<br>boyu Ak sakallı<br>Sinn 50 Çulha<br>esnafından | 2- Oğulluğu<br>Ömer Orta<br>boyu Ter<br>bıyıklı Sinn 20                             | HANE: 34<br>1- Alin bin<br>Hüseyin<br>Çekmügelı Orta<br>boyu Kara<br>sakallı Sinn 30<br>Çulha<br>esnafından                  | 2-Oğlu Hamza<br>Sinn 1  |
| HANE: 35<br>1- Ali bin Kara  | 2-Karındaşı<br>Hüseyin Sinn   | HANE: 36<br>1- Mehmed bin  | 2- Karındaşı<br>Halil Sinn 18   | 3- Diğer<br>karındaşı  | 4- Karındaşı<br>Mustafa Sinn 25   |



|   |   |   |  |   |   |
|---|---|---|--|---|---|
| Mustafa Orta boylu Kara bıyıklı Sinn 20 Kassab esnafından                                       | 18 Sellah Çar-ebru  | Hacı Hüseyin Orta boylu Kara sakallı Sinn 35 Bakkal esnafından                              | Çar-ebru   | İbrahim Sinn 14 Der-kayd 4 Mart Sene 72 Şabb-1 emred  | S/55 Asakir-i şahane dahil hayat ve mematına-malum                      |
| HANE: 37<br>1- İbrahim bin Kavukçu Monla Mehmed Uzunca boylu Sinn 40 Bakkal esnafından          | 2- Oğlu Abdullah Sinn 7   | 3- Diğer Oğlu Abdülmecid Sinn 5   | 4- Diğer Oğlu İsmail Sinn 3  | HANE: 38<br>1- Hacı Hasan bin Ahmed Orta boylu Sarıca sakallı Sinn 38 Timurci esnafından                | 2- Oğlu Hüseyin Sinn 10 Der-kayd 2 Mart Sene 74                         |
| 3- Oğlu Hacı Hasan bin Hüseyin Sene 1269 Tahrir mande kayd-şod 7 Mart Sene 77                   | HANE: 39<br>1-Değirmenci monla Yusuf Uzunca boylu Kır sakallı Sinn 65 Bakkal esnafından       | 2-Oğlu Ömer efendi Orta boylu Sarı sakallı Sinn 39 Mekteb hocası                            | 3- Hafidi Cabiri İri Bekir bin Ömer Efendi Sinn 18 S/61 Tarihiyle Asakir-i nizamiyye-i şahane İstida'an ihrac kerde ve beredif redd-i hal şode Fi ra Sene 68 | 4- Diğer Hafidi Ahmed bin Ömer Efendi Sinn 8  | HANE: 40<br>1- Abdülkadir ... Orta boylu Kır sakallı Hamal mekulesinden |
| 2- Oğlu Mustafa Bila ketb Sol gözü A'ma Çar-ebru  | HANE: 41<br>1- Süleyman bin Mehmed Samanlı Orta boylu Kara sakallı Sinn 38 Nalband esnafından | 2- Oğlu Mehmed Sinn 5   | HANE: 42<br>1- Ahmed Odabaşı Ak sakallı Sinn 60 Bakkal esnafından  | 2- Oğlu Hasan Orta boylu Kara bıyıklı Sinn 28 Caba S/61 Arabistan ordusundan ihracen hanesine gelmiştir | 3- Diğer Oğlu İbrahim Sinn 3  |
| HANE: 43<br>1- Merhumun Oğlu Mehmed Orta boylu Kara sakallı Sinn 35                             | 2-Oğlu Mustafa Sinn 14 Der-kayd 1 vakıf 2 Mart Sene 72 Şabb-1 emred                           | HANE: 44<br>1- Hacı Abdullah bin Kazancı Uzunca boylu Kır sakallı Sinn 55 Bakkal esnafından | 2- Oğlu Hüseyin Sinn 15 Mektebde muallim Şabb-1 emred  | 3-Diğer Oğlu Ömer Sinn 7 Mektebde muallim   | 4-Diğer Oğlu Osman Sinn 2   |
| HANE: 45<br>1- Hacı Mehmed Efendi Kazancı Orta boylu Kır sakallı Sinn 40 Mekteb hocası          | 2-Oğlu Ahmed Sinn 4   | 3-Diğer Oğlu Abdullah Sinn 2  | 4- Karındaşı Mahmud Orta boylu Sinn 35 Caba Hünsa  | HANE: 46<br>1- Osman bin Hüseyin Orta boylu Kara sakallı Sinn 40 Lelebici esnafından                    | 2-Oğlu Ömer Sinn 15 Mektebde muallim Fevt 4 Mart Sene 67 Şabb-1 emred   |
| HANE: 47<br>1- Çırmıkdılı Oğlu Ömer bin Mehmed Orta boylu Sarı sakallı Sinn 39 Derzi esnafından | 2-Oğlu Ali Sinn 11  | 3- Oğulluğu Abdullah Orta boylu Kara bıyıklı Sinn 20 Hizmetkar mekulesi                     | HANE:48<br>1- Ali bin Kiriş Mehmed Orta boylu Ak sakallı Sinn 60 Bakkal esnafından Kanun-i Sani Sene 69  | HANE: 49<br>1- Osman bin Haris Abdullah Orta boylu Sarı sakallı Sinn 45 Etmekçi esnafından              | 2-Oğlu Hüseyin Sinn 3   |
| 3- Oğulluğu Halil   | 4- Oğlu Ömer  | 5- Karındaşı  | 6- Oğlu  | 7- Yeğeni   | 8- Oğlu Hacı  |

|  |  |   |  |  |   |
|--|--|---|--|--|---|
| bin Ömer Orta boylu Ter bıyıklı Sinn 20 S/60 tarihinde Asakir-i nizamiyye-i şahane             | bin Halil Sinn 1   | Ömer bin Abdullah Orta boylu Kara sakallı Sinn 30 Mart Sene 73 Vakıf                    | Abdullah bin Ömer Sinn 5   | Hüseyin bin Ömer Fi der-şod Sene 68  | Bin Ömer Sene 1262 Tahrir-i mande kayd-şod  |
| HANE: 50<br>1- Hüseyin bin Hacı Hasan Muharremzade Orta boylu Kara sakallı Sinn 35 Tüccarandan | 2-Oğlu Mustafa Sinn 9  | 3-Diğer Oğlu Ahmed Sinn 7   | HANE: 51<br>1- Mehmed bin Hacı Hasan Muharremzade Orta boylu Sinn 25 Tüccarandan                         | HANE: 52<br>1- Hasan bin Mehmed Köse Hacı Orta boylu Ak sakallı Sinn 55 Pabuccu esnafından | 2- Oğlu Mahmud Efendi Uzunca boylu Ter bıyıklı Sinn 23 Fevt Mart Sene 77  |
| 3- Diğer Oğlu Mehmed Sinn 15 İstibdalen ihrac-ı kerde ve be-redif der-şüd Sene 63 Şabb-ı emred | HANE: 53<br>1- Osman bin Hüseyin Orta boylu Kır sakallı Sinn 60 Simsarandan                          | 2- Oğlu Ali Sinn 30 S/50 Li-ecli't-ticare Asitane-i Aliyye'ye azimet el-eyvm anda mukim | 3- Diğer Oğlu Hüseyin Orta boylu Kara bıyıklı Sinn 25  | 4-Diğeri Osman 3 Mart Sene 73  | HANE: 54<br>1- Ömer bin Tortunlu Orta boylu Kara sakallı Sinn 38 Derzi esnafından Kısmet arzusuyla Sene 57 tarihinde Adana'ya azimet eyleyüb anda mukim         |
| 2-Oğlu Yusuf Sinn 15 Fevt Eylül Sene 75 Şabb-ı emred   | 3- Diğer Oğlu Feyzullah Sinn 14 Der-kayd-ı redif 2 Mart Sene 72 Şabb-ı emred                         | 4- Diğer Oğlu Mehmed Sinn 9   | HANE: 55<br>1- Mehmed bin Osman Hizmetkar İsmailzade Uzunca boylu Kara sakallı Sinn 25 Bakkal esnafından | 2- Karındaşı Ömer Sinn 11 Mektebde muallim Der-kayd-ı redif 2 Mart Sene 71                 | HANE: 56<br>1- Hacı Mehmed bin Burhan Kazancızade Kısarak boylu Kara sakallı Sinn 30 Ketebeden  |
| 2- Karındaşı Feyzullah Uzunca boylu Ter bıyıklı Sinn 25 Attar sanat                            | HANE: 57<br>1- Hacı Ali bin Alagöz Orta boylu Kır sakallı Sinn 65 Yüncü esnafından Fevt Mart Sene 77 | 2- Oğlu İbrahim Orta boylu Kara sakallı Sinn 30 Sanat-ı Yüncü                           | 3- Hafidi Ahmed bin İbrahim Sinn 5   | 4- Diğer Hafidi Abdülğani bin İbrahim Sinn 3   | HANE: 58<br>1-Merkumun Oğlu Mehmed Efendi bin Hacı Ali Alagözzade Kısarak boylu Kır sakallı Sinn 45 Bakkal esnafından Şöhret Behlül Kayd şod Fevt Eylül Sene 69 |
| 2- Oğlu Abdullah Sinn 12   | 3-Diğer Oğlu Ömer Sinn 10 Mektebde muallim   | HANE: 59<br>1- Mehmed Efendi Bin Hacı Nabizade Orta boylu Kara sakallı Sinn 35          | HANE: 60<br>1- Bekir bin ... Ahmedzade Orta boylu Kır sakallı Sinn 45 Muhtar-ı Evvel                     | 2- Oğlu Mehmed Sinn 4  | HANE: 61<br>1- Hacı Mustafa Bin Mahmud Gördük Oğlu Orta boylu Kır sakallı Sinn 45   |

|  |   | Talebe-i ulumdan   |  |   | Serrac esnafından  |
|--|---|--|--|---|--|
| 2- Ođlu Mahmud efendi Kısa boylu Ter bıyıklı Sinn 25 Müzellef  | 3- Diđer Ođlu Mehmed Sinn 17 Çar-ebru   | 4- Diđer Ođlu İbrahim Sinn 11  | 5- Diđer Ođlu Abdullah Sinn 4  | 6- Karındaşı Hacı Ahmed Orta boylu Kara sakallı Sinn 30   | 7- Torunu Abdullah bin Mahmud Efendi 2 Mart Sene 73 Tevellüd                                   |
| HANE: 62<br>1- Hacı Ahmed bin Ahmed Orta boylu Kara sakallı Sinn 30 Timurci esnafından S/61 Hac-ı Şerif'e gitmiştir. | 2-Ođlu Ahmed Sinn 8   | 3-Kayını Mustafa bin Ali Sene 1253 Tahrir-mande kayd şod 2 Mart Sene 77  | HANE: 63<br>1- Seyhinden Hacı Ali bin Kavukçu Kısarık boylu Kır sakallı Sinn 55 Fevt Sene Eylül 69                 | 2- Ođlu Hasan Orta boylu Sarı sakallı Sinn 30 Fevt Sene Ş 77  | 3- Hafidi Mustafa Bin Hasan Sinn 6   |
| 4- Diđer Hafidi Mehmed bin Hasan Sinn 1  | HANE: 64<br>1- İbrahim bin Hacı Veli Orta boylu Kır sakallı Sinn 55 Huccac Sa'yı-Şöhret sa'y işi Fevt Fi Mart Sene 67 | 2-Ođlu Mustafa Orta boylu Ter Bıyıklı Sinn 25 S/60 Şam-ı Şerif'de  | 3- Diđer Ođlu Yusuf Orta boylu Kara sakallı Sinn 22 S/57 Harput'da tahsil-i ilim ile meşgul                        | 4- Diđer Ođlu Veli Sinn 10  | 5- Diđer Ođlu Mehmed Sinn 5  |
| HANE: 65<br>1- İsmail bin İbrahim Orta boylu Kara sakallı Sinn 45 Rençberden   | 2- Ođlu Ali Sinn 8  | 3- Diđer Ođlu Hüseyin Sinn 2   | 4- Karındaşı İbrahim Sinn 15 Şabb-ı emred  | HANE: 66<br>1- Hacı Mehmed Şamizade Uzunca boylu Kır sakallı ... Çulha esnafından                                   | 2- Kayını Hasan Orta boylu Kara sakallı Sinn 30  |
| 3- Ođlu Abdullah Sinn 3  | 4- Diđer kayını Mehmed Efendi Orta boylu Kara sakallı Sinn 35 Şöhret YünlüOđlu  | 5- Ođlu Ömer Sinn 2  | HANE: 67<br>1- Süleyman bin Ahmed Samanlı Kısarık boylu Sarıca sakallı Sinn 30 Nalband esnafından                  | 2-Karındaşı Mahmud Sinn 35 S/45 Mısır'a gidüb hayat ve mematı na ma'lum redif an menasib-i Mısır Fi der-şod Sene 67 | HANE: 68<br>1- Hacı Mehmed bin Hacı Ahmed Orta boylu Kır sakallı Sinn 50 Tüccarandan Kenanzade |
| 2- Ođlu Ahmed Efendi Orta boylu Müzellef sakallı Sinn 19 S/60 Harput'da tahsil-i ilimle meşgul                       | 3- Diđer Ođlu Abdullah Sinn 14 Mektebde muallim Redif-i ordu? Fi Mart Sene 72 Şabb-ı emred                            | 4- Karındaşı Ođlu Halil bin Hacı Ömer Efendi Sinn 10 Mektebde muallim<br>5- Mehmed bin Ahmed Efendi Tevellüdü Fi ... Sene 73 | HANE: 69<br>1- Hatun'in Ođlu Mustafa bin hacı Hasan Orta boylu Kara sakallı Sinn 39 Barakacı Fevt 16 Eylül Sene 67 | 2-Ođlu Hasan Sinn 7   | 3- Torunu Mustafa bin Hasan 2 Mart Sene 73 Tevellüd  |

|  |   |   |   |   |  |
|--|---|---|---|---|--|
| HANE: 70<br>1- Ali Efendi bin Eşganlı Ak sakallı Sinn 58 Ulemadan Fevt Mart Sene 73      | 2- Oğlu Ömer Efendi Orta boylu Kara sakallı Sinn 35 Attar                       | 3- Hafidi Osman bin Ömer Efendi Sinn 11 Mektebde muallem    | 4- Diğer Hafidi Abdullah Sinn 8 Mektebde muallem  | 5- Oğlu Mehmed Sinn 4   | 6- Tevellüdi asıdır an Ali evvel Fi Kanun-i Sani Sene 73   |
| HANE: 71<br>1- Samanlı Hacı Mehmed bin Hüseyin Orta boylu Kır sakallı Sinn 65 Tüccardan  | 2- Mustafa Orta boylu Ter bıyıklı Sinn 20 S/61 li-ecli ticaret Asitane'ye gitdi | 3- Hafidi Hasan bin Hüseyin Sinn 7                          | 4- Diğer Hafidi Ahmed bin Hüseyin Sinn 4  | HANE: 72<br>1- Yeğen Bekir bin Yusuf Kısarak boylu Kır sakallı Sinn 58 Fevt Kanun-i Sani Sene 69 Bila sanat | 2- Oğlu Yusuf Sinn 30 S/54 kısmet arzusıyla Mısır'a gidüb hayat ve mematı na malumdur. Fevt Kanun-i Sani Sene 69               |
| 3- Diğer Oğlu Mehmed Sinn 13 A'ma Kayd-redif 4 Mart Sene 73                              | HANE: 73<br>1- Mehmed bin Mirza Ak sakallı Sinn 60 Kassab esnafından Sellah     | 2- Oğlu Hasan Sinn 16 Mücerred Sağ ayağı Sakat Şabb-ı emred | 3- Diğer Oğlu Süleyman Sinn 14 Sellah Mücerred Kolları Sakat Şabb-ı emred                   | 4- Diğer Oğlu Ali Mehmed Sinn 4   | HANE: 74<br>1- Monla Yusuf'un yeğeni Hasan bin Cuma Orta boylu Sarı sakallı Sinn 46 Hamal                                      |
| HANE: 75<br>1- Halil bin Ömer Gelenbegli Orta boylu Kır sakallı Sinn 50 Çulha esnafından | 2-Oğlu Ömer Sinn 5  | 3-Diğer Oğlu Abdullah Sinn 3                                | 4-Diğer Oğlu Ömer Sinn 1  | 5- Karındaşı Ahmed Orta boylu Kır sakallı Sinn 55 Fevt Sene 77  | HANE: 76<br>1- Mehmed bin Ferid Hacı Hasan Orta boylu Kara sakallı Sinn 27 Pabuccu esnafından Müceddeden redif der-şüd Sene 68 |
| 2- Oğlu Hasan Sinn 1   | 3- Karındaşı Ömer Sinn 7  | 4- Diğer karındaşı Hüseyin Sinn 4                           | HANE: 77<br>1- Hüseyin bin Hasan Harputlu Orta boylu Kara sakallı Sinn 33 Bakkal esnafından | 2- Oğlu Hasan Fi Mart Sene 73 Tevellüd  | HANE: 78<br>1- Barutçu Oğlu Hacı Ömer Bin Hacı Mehmed Orta boylu Kır sakallı Sinn 47 Serrac esnafından                         |
| 2- Oğlu Mehmed Sinn 15 Mektebde mumallem Fevt Sene Kanun-i Sani Sene 77 Şabb-ı emred     | 3- Diğer Oğlu Osman Sinn 6  | 4- Diğer Oğlu Abdullah Sinn 3                               | HANE: 79<br>1- Hacı Osman bin Hacı Mehmed Orta boylu Kara sakallı Sinn 40 Tüccar dan        | 2- Oğlu Hasan Sinn 9 Mektebde   | 3- Diğer Oğlu Mehmed Sinn 6  |
| 4- Diğer Oğlu Abdullah Sinn 3  | 5- Diğer Oğlu Beşir Sene 1265 Fevt Fider Sene 67                                | 6- Diğer Oğlu İbrahim Tevellüd Der-şüd Sene 67              | HANE: 80<br>1- Akçalı Bekir bin Yusuf Kısarak boylu Kır bıyıklı Sinn 55 Mumcu               | 2-Oğlu Mustafa Sinn 12 Der-kayd-ı redif 8 Mart Sene 73  | 3-Diğer Oğlu Yusuf Sinn 3  |
| HANE: 81<br>1 Hacı İbrahim bin Süleyman Orta boylu Ak sakallı                            | 2- Oğlu Süleyman Sinn 9   | 3- Karındaşı Bekir Sene 245 Der-kayd-ı redif 2 Mart Sene 70 | HANE: 82<br>1- Söylemez Hacı İsmail Orta boylu Kara   | 2- Karındaşı Mehmed Orta boylu Kara sakallı Sinn 30   | 3- Diğer Karındaşı Ali Orta boylu Sarı sakallı Sinn 25   |

|  |  |  |   |   |  |
|--|--|--|---|---|--|
| Sinn 55 Yüncü<br>Fevt Mart Sene 77   |  |  | sakallı Sinn 33<br>Müezzin  |   |  |
| 4- Diğer karındaşı<br>Bekir Sinn 15  | HANE: 83<br>1- Topaloğlu<br>İsmail Orta<br>boyu Ak<br>sakallı Sinn 50<br>Bağçeci Fevt<br>Eylül Sene 69                         | 2- Oğlu<br>Süleyman Sinn<br>15 Der-kayd-ı<br>redif 3 Mart<br>Sene 71<br>Şabb-ı emred                                     | 3- Diğer Oğlu<br>Cumali Sinn 5  | 4- Diğer Oğlu<br>Mehmed Sinn 1  | HANE: 84<br>1- Abdullah bin<br>Haris Ak sakallı<br>Sinn 80 Etmekçi<br>esnafından<br>Fevt Mart Sene<br>77 |
| 2- Oğlu Ali Sinn<br>30 Elleri Çolak<br>Mecnun  | 3- Oğulluğu<br>Hacı Himmet<br>Sinn 18<br>Bedelci Oğlu<br>şöhret Çar<br>ebru  | HANE: 85<br>1- Ali bin<br>Dilenci Hafı<br>Orta boyu Kara<br>sakallı Sinn 27<br>Sail mekulesi                             | 2- Karındaşı<br>İbrahim Sinn 25   | HANE: 86<br>1- Çul Metin'in<br>Oğlu Yusuf<br>Kısarık boyu<br>Kır sakallı Sinn<br>50 Sabık Naib                    | HANE: 87<br>1- Hacı Yusuf<br>Efendi Orta<br>boyu Kır sakallı<br>Sinn 75<br>Müderresin-i<br>Kıramdan      |
| 2- Oğlu Mustafa<br>Sinn 9  | HANE: 88<br>1- Hacı<br>Ahmed bin<br>Musa Necidli<br>Orta boyu Ak<br>sakallı Sinn 57<br>Bezzazdan                               | 2- Oğlu Halil<br>Orta boyu Ter<br>bıyıklı Sinn 22<br>Çulha   | HANE: 89<br>1- Hacı Ömer<br>bin Cemşid Orta<br>boyu Ter<br>Bıyıklı 22<br>Tenekeci<br>esnafından                             | HANE: 90<br>1- Cerrah Oğlu<br>Hüseyin bin<br>Mehmed<br>Orta boyu Kır<br>sakallı Sinn 45<br>Tenekeci<br>esnafından | 2- Oğlu<br>Abdullah Sinn<br>12 Redif kayd-<br>şod 2 Mart Sene<br>77                                      |
| 3- Diğer Oğlu<br>Mehmed Sinn 7   | 4- Diğer Oğlu<br>Hasan Sinn 1  | 5- Ahmed bin.<br>Hacı Hasan<br>Sene 1263 Der-<br>reft Tahrir-i<br>mande Fi<br>Kanun-i Sani<br>Sene 69                    | HANE: 91<br>1- Recep Oğlu<br>Ömer bin Hasan<br>Kısa boyu Kır<br>sakallı Sinn 45<br>Çulha<br>esnafından Fevt<br>Sene Mart 73 | 2- Oğlu Hasan<br>Sinn 6   | 3- Damadı<br>Mustafa<br>Alemdar Orta<br>boyu Kara<br>sakallı Sinn<br>Şöhret<br>Gelenbeyli Oğlu           |
| 4- Oğlu Hasan<br>Sinn 1  | HANE: 92<br>1- Timurci<br>Halil'in torunu<br>Mustafa bin<br>Osman Orta<br>boyu Ter<br>bıyıklı Sinn 19<br>Timurci<br>esnafından | HANE: 93<br>1- Değirmenci<br>Oğlu Tütüncü<br>Hüseyin bin<br>Ömer Orta<br>boyu Kır sakallı<br>Sinn 50 Çulha<br>esnafından | 2- Oğlu ...<br>Bekir Orta<br>boyu Kara<br>bıyıklı Sinn 25<br>Piyade-i Asker-i<br>Şahane                                     | 3- Diğer Oğlu<br>Ömer Orta<br>boyu Ter<br>bıyıklı Sinn 23<br>Çulha  | 4- Diğer Oğlu<br>Ahmed Sinn 10   |
| HANE: 94<br>1- Yusuf bin Bekir<br>Gümünün? Oğlu<br>Orta boyu Kara<br>sakallı Sinn 40<br>Çulha esnafından<br>Der-kayd-ı redif 3<br>Mart Sene 71 | 2-Oğlu Bekir<br>Sinn 15 Çulha<br>Şabb-ı emred  | 3- Diğer Oğlu<br>Cumali Sinn 1   | HANE: 95<br>1- Osman bin<br>Tortunlu Orta<br>boyu Kır sakallı<br>Sinn 50 Sail<br>mekulesinden                               | HANE: 96<br>1- Ali Oğlu<br>Hacı Mustafa<br>Orta boyu Kara<br>sakallı Sinn 38<br>Bakkal<br>esnafından              | 2-Oğlu Ahmed<br>Sinn 4   |
| 3-Karındaşı<br>Mehmed Orta<br>boyu Kara bıyıklı<br>Sinn 25 Bakkal<br>esnafından  | HANE: 97<br>1-Muhterem<br>Oğlu Osman<br>bin Hacı Ali<br>Orta boyu Ter  | 2- Karındaşı<br>Mehmed Sinn 4  | 3-Oğlu Hacı Ali<br>bin Osman<br>Tevellüd Der-<br>Fevt Sene 67   | HANE: 98<br>1-... Mehmed<br>bin Ahmed Orta<br>boyu Kara<br>bıyıklı Sinn ...                                       | HANE: 99<br>1-Ahmed bin<br>Semerci Hacı<br>Mehmed Orta<br>boyu Kara                                      |

|  |   |   |  |  |  |
|--|---|---|--|--|--|
|  | bıyıklı Sinn 30<br>Mektebde<br>muallim  |   |  | Yüncü Bekçi<br>şöhret  | sakallı Sinn 45<br>Bakkal<br>esnafından  |
| HANE: 100<br>1-Ahmed bin<br>Semerci Hacı<br>Mehmed Orta<br>boyulu Kara sakallı<br>Sinn 55 Bakkal<br>esnafından             | 2- Oğlu<br>Abdullah Sinn<br>1   | 3-Diğeri<br>Mehmed 3 Mart<br>Sene 73<br>Tevellüd  | 4-Diğeri Bekir 2<br>Mart Sene 77<br>Tevellüd   | 5- Oğlu Hasan<br>bin Harputlu<br>Oğlu Sene 1260<br>Tahrir redif<br>kayd şod 3<br>Mart Sene 77                | HANE: 101<br>1- Gümüş Oğlu<br>Hüseyin Orta<br>boyulu Ak sakallı<br>Sinn 90                 |
| 2- Oğlu Derviş<br>Hacı Eyyüb Orta<br>boyulu Sarı sakallı<br>Sinn 40  | 3- Hafidi<br>Abdullah bin<br>Hacı Eyyüb<br>Sinn 7   | HANE: 102<br>1- Kör<br>Mirzo'nun Oğlu<br>Ömer Orta<br>boyulu Ak sakallı<br>Sinn 65 Fevt<br>Eylül Sene 69    | HANE: 103<br>1- ... Rehalı<br>Yusuf Orta<br>boyulu Kır sakallı<br>Sinn 65 Bila<br>tezkire rehaya<br>gitmiştir S/61 | 2-Oğlu Ali Sinn<br>30 Bu dahi  | 3- Diğer Oğlu<br>Abdurrahman<br>Sinn 20 Bu dahi  |
| HANE: 104<br>1- Şeyh Oğlu<br>Hüseyin Orta<br>boyulu Sarı sakallı<br>Sinn 35 Bakkal<br>esnafından                           | 2-Oğlu<br>Abdullah Sinn<br>5  | HANE: 105<br>1-Meydancıklı<br>Hasan Ak<br>sakallı Sinn 90<br>S/52 Asitane'ye<br>gidüb el-an<br>mukim olduğu | 2-Oğlu Ahmed<br>Orta boyulu Kara<br>bıyıklı Sinn 25<br>Bu dahi   | HANE: 106<br>1- Bahirlioğlu<br>Mehmed<br>Uzunca boyulu<br>Kara sakallı<br>Sinn 32 Derzi<br>esnafından        | 2-Oğlu Mehmed<br>Sinn 5  |
| HANE: 107<br>1- Kör Çavuşoğlu<br>Mehmed Ak<br>sakallı Sinn 60<br>Sail mekulesinden<br>Fevt 4 der-şüd<br>Sene 67            | 2- Oğlu<br>Abdullah Sinn<br>8 Sail  | 3- Oğlu Bekir<br>Bin Mustafa 3<br>Mart Sene 73<br>Tevellüd  | HANE: 108 <sup>2</sup><br>1- Hacı Oğlu<br>Mehmed Orta<br>boyulu Kara<br>bıyıklı Sinn 2<br>Çulha<br>esnafından      | 2- Oğlu<br>Abdullah Sene<br>1266 Ber-<br>muceb redif<br>Tahrir-i bab 3<br>Kanun-i Sani<br>Sene 66            | HANE: 109<br>1- Merhumun<br>tabii Mehmed<br>Uzun boyulu<br>Kara sakallı<br>Sinn 27 Rençber |
| HANE: 110<br>1- Zahid Osman<br>Efendi Kır sakallı<br>Sinn 49<br>Müdersin-i<br>Kiramdan S/60<br>Harput'da Müftü<br>Müsevidi | 2- Oğlu<br>Mehmed<br>Efendi Orta<br>boyulu Kara<br>sakallı Sinn 25<br>Talebe-i<br>ulumdan Bu<br>dahi babasının<br>yanında | 3- Diğer Oğlu<br>Ahmed Efendi<br>Sinn 18 Caba<br>Talebe-i<br>ulumdan Çar-<br>ebru                           | HANE: 111<br>1- Ğaffar Oğlu<br>Ömer Orta<br>boyulu Kara<br>sakallı Sinn 40   | 2- Oğlu<br>Hüseyin Orta<br>boyulu Kara<br>bıyıklı Sinn 23  | 3- Diğer Oğlu<br>Mehmed Orta<br>boyulu Ter<br>bıyıklı Sinn 19                              |
| 4-Diğer Oğlu<br>Mustafa Sinn 5   | 5-Diğer Oğlu<br>Abdullah Sinn<br>2  | HANE: 112<br>1- Kamkalı<br>Mahmud'un<br>Oğlu Mustafa<br>Sinn 5  | 2-Karındaşı<br>Mahmud Sinn 2   | 3- Bekir bin<br>Ömer Orta<br>boyulu Sarı<br>bıyıklı Sene<br>1243 Heft<br>Tahrir mande<br>der-şüd Sene 68     | HANE: 113<br>1- Zaza<br>Resul'un yetimi<br>Ömer Sinn 13<br>Fevt Fi 11 der-<br>şüd Sene 67  |
| HANE: 114<br>1- ... Orta boyulu<br>Ak sakallı S/56<br>Şam'ı Şerif'de<br>görüldü muhracen<br>ez- redif ... Sene             | 2-Oğlu<br>İbrahim<br>Tevellüd- Fi<br>Mart Sene 73   | HANE: 115<br>1- GezliOğlu<br>Hüseyin Orta<br>boyulu Ak sakallı<br>Sinn 60 Çulha<br>esnafından               | 2-Boş  | 3- Oğlu Baki<br>bin Hafız Orta<br>boyulu Sene<br>1256 Der-<br>Tahrir-i mande<br>Fi der-şüd Sene<br>68 Şabb-1 | 4- İbrahim bin<br>Mustafa Sene<br>1266 Tahrir<br>mande kayd-şüd<br>Fi Mart Sene 77         |

<sup>2</sup> 108. hanede yaş kısmı kişinin hane reisi olduğu ve bir meslek icra ettiği düşünüldüğünde yanlış veya eksik yazılmış olmalıdır. Kişi muhtemelen 20'li yaşlardadır.

| 68   |  |   |  | emred  |   |
|--|--|---|--|--|---|
| HANE: 116<br>1- Mustafa Uzunca<br>boyu Ak sakallı<br>Sinn 60 Tımarlı<br>süvari Asakir-i<br>şahane                | 2-Oğlu<br>Hüseyin Orta<br>boyu Kara<br>sakallı Sinn 35   | 3-Diğer Oğlu<br>Bekir Orta<br>boyu Kara<br>bıyıklı Sinn 25  | 4-Hafidi<br>Mahmud bin<br>Hüseyin Sinn 2   | HANE: 117<br>1-Merkumun<br>karındaşı<br>Mehmed Ağa<br>Orta boyu Kır<br>sakallı Sinn 45<br>Fevt Sene Mart<br>77 | 2-Karındaşı<br>Oğlu Ali Ağa<br>bin Ahmed Orta<br>boyu Kara<br>bıyıklı Sinn 28   |
| 3-Diğer karındaşı<br>Oğlu Sadık bin<br>Ahmed Orta boyu<br>Ter bıyıklı Sinn 25<br>Fevt Sene Eylül 70              | 4-Diğer<br>karındaşı Oğlu<br>Hasan Orta<br>boyu Ter<br>bıyıklı Sinn 20   | HANE: 118<br>1- Helvacı Oğlu<br>Hacı Ömer<br>Efendi Orta<br>boyu Kır sakallı<br>Sinn 60<br>Meşayihden<br>Fevt Sene Mart<br>79     | 2-Damadı Hacı<br>Ahmed Efendi<br>Orta boyu Kara<br>sakallı Sinn 32<br>S/48 Tokat'dan<br>gelüb tehhül<br>olduğu | 3-Hafidi<br>Mehmed bin<br>Hacı Ahmed<br>Efendi Sinn 2  | 4-Diğer Hafidi<br>Hacı Gamsız Fi<br>Mart Sene77   |
| 5-Diğeri Abdullah<br>Fi Mart Sene 73<br>Tevellüd   | 6- Diğeri<br>Mehmed Fi<br>Mart Sene 73<br>Tevellüd   | HANE: 119<br>1- Ali bin Hacı<br>Yahya Orta<br>boyu Sarı<br>sakallı Sinn<br>35Attardan S/57<br>Hidmetden nakl-<br>i hane etmiştir. | 2-Oğlu Ahmed<br>Sinn 2 Bu dahi   | HANE: 120<br>1-Hacı Yusuf<br>Kenanzade<br>Uzunca boyu<br>Kır sakallı Sinn<br>46 Bakkal<br>esnafından           | 2-Oğlu<br>Abdülvehhab<br>Sinn 2 S/60<br>Süvari-i Asakiri<br>Şahane<br>istibdalen ihrac<br>kerd der-şüd<br>Redif Fi Eylül<br>Sene 69 |
| 3-Diğer Oğlu<br>Ahmed Sinn 13  | 4-Diğer Oğlu<br>Mehmed<br>Kenan Sinn 10<br>Ber-muceb bu<br>fani ber-hayat<br>olduğu Fi<br>Mart Sene 73<br>Fevt Sene<br>Mart 73 | HANE: 121<br>1- Süleyman<br>Gördük Oğlu<br>Orta boyu Kara<br>sakallı Sinn 35<br>Serrac<br>esnafından                              | 2- Oğlu Hasan<br>Sinn 5  | HANE: 122<br>1- Mehmed<br>Orta boyu Kara<br>bıyıklı Sinn 30<br>S/52 Asakir-i<br>hazreti<br>şahanede            | 2-Oğlu Bekir<br>Sinn 3  |
| 3-Karındaşı Halil<br>Orta boyu Kara<br>bıyıklı Sinn 20<br>Çulha Fevt Mart<br>Sene 73                             | HANE: 123<br>1-Mustafa<br>Efendi bin<br>Zeyneddin<br>İmamzade<br>Orta boyu<br>Kara bıyıklı<br>Sinn 40<br>Müderrişden           | 2-Oğlu Hacı<br>Ahmed Sinn 5   | 3-Diğer Oğlu<br>Mahmud bin<br>Mustafa Sene<br>1262 Kayd-ı<br>Tahrir-i mande<br>Fi der-şüd Sene<br>69           | HANE: 124<br>1- Yünlü Oğlu<br>Mehmed Orta<br>boyu Kara<br>sakallı Sinn 45<br>Çulha<br>esnafından               | 2-Oğlu<br>Abdurrahman<br>Orta boyu Kara<br>bıyıklı Sinn 25<br>S/58 Şam-ı<br>Şerif'e gitmiştir<br>kayd-ı der şüd<br>Sene 68          |
| 3-Diğer Oğlu<br>İbrahim Orta<br>boyu Ter bıyıklı<br>Sinn 18  | HANE: 125<br>1-Hacı Oğlu<br>Ali Orta boyu<br>Kara sakallı<br>Sinn 40   | 2-Oğlu Mehmed<br>Sinn 7   | 3-Amzadesi<br>Abdullah Orta<br>boyu Ter<br>bıyıklı Sinn 20   | 4-Karındaşı<br>İbrahim Sinn 15<br>Şabb-ı emred   | 5-Karındaşı<br>Mustafa Sene<br>1243 Kayd-ı<br>Tahrir-i mande<br>der-şüd Sene 68   |
| HANE: 126<br>1-Molla İbrahim<br>Hafidi Osman bin<br>Hacı Mehmed<br>Sene 246 reft der-<br>kayd Fi Mart Sene<br>71 | HANE: 127<br>1-Molla Ali<br>bin Hasan<br>Sene 1216<br>Tahrir-i<br>müddet kayd-<br>şüd Fi Mart                                  | 2-Oğlu Yasin<br>Sene 270<br>Murza'a   | 3-Diğer Oğlu<br>Mehmed Sene<br>251Reft nizam<br>Fi Mart Sene 73<br>Şabb-ı emred                                | HANE: 128<br>1-Oğlu<br>Fezullah Oğlu<br>Fezullah Kara<br>bıyıklı Sene<br>241 Tahrir-i<br>müddet kayd-          | 2- Oğlu Yusuf<br>Sene 271 Murza   |

|  |  |  |  |                        |  |
|--|--|--|--|------------------------|--|
|  | Sene 73                                  |  |  | şüd Fi Mart<br>Sene 77 |  |
| HANE: 129<br>1- Molla Hafidi<br>hacı Bekir Uzun<br>boy lu Kara sakallı<br>Sene 1227 Tahrir<br>mande kayd-şüd Fi<br>der-Sene 76 | 2- Ođlu Bekir<br>Sene 1264 be-<br>arazi? | 3- Kazım? Ođlu<br>Hacı Hüseyin<br>Sene 223 Fevt<br>Sene 73 | HANE: 130<br>1- Orta<br>Abdullah Orta<br>boy lu Kara<br>sakallı Sene<br>1235 Tahrir<br>mande kayd-şüd<br>Fi 1 Eylül Sene<br>79 | HANE: 131<br>1- Boş    | HANE: 132<br>1- Alacanlı Ođlu<br>Yusuf bin<br>İbrahim Orta<br>boy lu Sene 1238<br>Tahrir mande<br>'an redif Fi Mart<br>Sene 73 |
| 2- Ođlu Bekir<br>Sene 273 Murza  |  |  |  |                        |  |

### DER-MAHALLE-İ KIZLAR DER-ŞEHR-İ MALATYA

|  |   |   |  |   |   |
|--|---|---|--|---|---|
| HANE: 1<br>1- Kıran Ođlu<br>Mustafa Orta boy lu<br>Ak sakallı Sinn 90<br>Amel mande  | 2- Ođlu<br>İbrahim Orta<br>boy lu Kara<br>bıyıklı Sinn<br>25 Çulha<br>esnafından<br>Reft Redif Fi<br>Mart Sene 74 | 3- Diđer Ođlu<br>Ömer Orta<br>boy lu Kara<br>bıyıklı          | 4- Diđer<br>karındaşı<br>İbrahim bin<br>Mustafa Sene<br>1259 Tahrir-i<br>mande Fi<br>Kanun-i Sani<br>Sene 77                           | HANE: 2<br>1- Köse<br>Hamza? Ođlu<br>hacı Mehmed<br>Efendi Orta<br>boy lu Ak<br>sakallı Sinn<br>55 İmam                 | 2-Ođlu Mahmud Sinn<br>8   |
| HANE: 3<br>1- Tütüncü<br>Mustafa'nın Ođlu<br>Hüseyin Orta boy lu<br>Sinn 15 Mektebde<br>teallümle meşgul<br>Reft der-şüd Fi<br>Mart Sene 74 Şabb-<br>ı emred | HANE: 4<br>1- Uluç Ođlu<br>Ahmed Orta<br>boy lu Köse<br>sakallı Sinn<br>38  | 2-Ođlu<br>Abdullah Sinn 8                                     | HANE: 5<br>1- Kahtalı<br>Ođlu Mustafa<br>Orta boy lu<br>Kara sakallı<br>Sinn 40 Erbab-<br>ı ticaretten<br>Fevt Kanun-i<br>Sani Sene 73 | 2- Ođlu Yusuf<br>Sinn 22 Fevt<br>Kanun-i Sani<br>Sene 73 Bila<br>tezkire kısmet<br>arzusula<br>Bağdat<br>canibine firar | HANE: 6<br>1- Leblebici Mustafa<br>Kısarık boy lu Ak<br>sakallı Sinn 55 Attar<br>esnafından                                 |
| 2- Ođlu Mehmed<br>Sinn 5 Mektebde<br>teallümle meşgul  | 3-Diđer Ođlu<br>İbrahim Sinn<br>2   | HANE: 7<br>1- Börek<br>Hüseyin Sinn<br>110 Ulemadan<br>mu'ted | 2-Ođlu Osman<br>Orta boy lu<br>Sarı sakallı<br>Sinn 50 Çulha<br>esnafından   | 3- Ođlu<br>Mehmed bin<br>Osman Sinn 7   | 4- Diđer Ođlu Ömer<br>Orta boy lu Sarı<br>sakallı Sinn 25 Çulha<br>esnafından Mücerred<br>S/61 Silk-i<br>askeriyyeden ihrac |
| 5- Hafidi Süleyman<br>Bin Ömer Sinn 1  | HANE: 8<br>1- Halfa'nın<br>Ođlu Hızır<br>Orta boy lu<br>Seyrek sakallı<br>Sinn 49 Çulha<br>esnafından             | 2-Ođlu Osman<br>Sinn 1  | 3- Karındaşı<br>Hüseyin Orta<br>boy lu Seyrek<br>sakallı Sinn 35<br>Çulha<br>esnafından  | 4- Ođlu<br>Ahmed Bin<br>Hızır Sinn 3  | HANE: 9<br>1- Merkmun<br>karındaşı Hasan Orta<br>boy lu Ak sakallı Sinn<br>50   |



|   |   |   |  |   |   |
|---|---|---|--|---|---|
| 2- Merkumun karındaşı Hasan Sene 248 Reft redif Fi Mart Sene 73                   | HANE: 10<br>1- Soğancı Oğlu Osman Uzun boylu Sinn 55 Erbab-1 ticaretten Fevt Kanun-i Sani sene 73       | 2-Oğlu Ömer Orta boylu Kara sakallı Sinn 30 S/60 Bila tezkire babasının kefaletle li-eclit ticaret Kayseri'de elan mukim olduğu                       | 3-Diğer Oğlu Mustafa Sinn 13 Şabb-1 emred  | HANE: 11<br>1- Cemal Dursun Mehmed Orta boylu Kır sakallı Sinn 45   | 2-Oğlu Ahmed Orta boy Ter bıyık Sinn 19                             |
| 3-Diğer Oğlu Hasan Sinn 15 Mücerred Fevt Eylül Sene 70 Mecnun Sail                | HANE: 12<br>1- Leblebicizade Osman Kısrarak boylu Seyrek sakallı Sinn 40 Attar esnafından               | 2- Karındaşı Oğlu Osman Ömer Orta boylu Sarı sakallı Sinn 25 Attar esnafından Fevt Mart Sene 73   | HANE: 13<br>1- Leblebicizade Bekir Efendi Orta boylu Sarı sakallı Sinn 45 Attar esnafından | 2-Oğlu Ali Ter bıyıklı Sinn 28 Ba-tezkire Kayseri'de tahsi-i ilimle meşgul  | 3- Diğer Oğlu Mehmed Sinn 7   |
| 4-Diğer Oğlu Ahmed Sinn 3   | 5-Hafidi Bekir bin Ali 2 Mart Sene 73 Tevellüd  | HANE: 14<br>1- Nifşe Oğlu Hüseyin'in Oğlu İbrahim Orta boylu Kara sakallı az bıyıklı Sinn 45 Çoban  | 2-Oğlu Hüseyin Sinn 5  | 3- Karındaşı Hasan Orta boylu Sarı sakallı Sinn 40  | 4- Diğer karındaşı Halil Ter bıyıklı Sinn 35 S/52 Asakir-i şahanede |
| HANE: 15<br>1- Yapucu Oğlu Hamza Orta boylu Ak sakallı Sinn 49 Tekkeci esnafından | 2-Oğlu Osman Sinn 8 Mektebde teallümle meşgul   | HANE: 16<br>1- Türk Hüseyin'in Oğlu Ali sinn Uzunca boylu Kır sakallı Sinn 45 Manavcı sanat Fevt Mart Sene 73   | 2-Oğlu İbrahim Sinn 8 Mektebde teallümle meşgul  | HANE: 17<br>1- Hacı Eyyüb bey Oğlu Hacı Mahmud Orta boylu Kara sakallı Sinn 42 Tekkeci esnafından Fevt Kanun-i Sani Sene 69 | 2- Oğlu Ahmed Sinn 12 Mektebde teallümle meşgul                     |
| 3-Diğer Oğlu Mehmed Sinn 3  | HANE: 18<br>1- Durmuş'un Oğlu Hasan Orta boylu Kır sakallı Sinn 55 Çiftçi esnafından Fevt Eylül Sene 70 | 2- Oğlu Ali Orta boylu Sarı sakallı Sinn 30 Mücerred S/50 Başda Asakir-i şahanede Sene 52 illet-i kadim zuhuresiyle ba-tezkire bila maaş ihrac olduğu | HANE: 19<br>1- Perdecı Oğlu Ali Orta boylu Kır sakallı Sinn 40 Erbab-1 ticaretten          | 2-Oğlu Mustafa Sinn 9 Reft nizam 6 Mart Sene 73   | 3-Diğer Oğlu Ahmed Sinn 3   |

|   |   |  |  |  |  |
|---|---|--|--|--|--|
| HANE: 20<br>1- Gergin Ođlu Bekir Orta boylu Kara sakallı Sinn 28 Tekkeci esnafından       | 2-Ođlu Cumali Sinn 3  | HANE: 21<br>1- El-Hac Ahmed Orta boylu Sarı sakallı Sinn 38 Katarcızade  | 2-Ođlu Hasan Sinn 14 Şabb-1 emred  | HANE: 22<br>1- Yoncacı Battal'ın Ođlu Mehmed Uzunca boylu Seyrek sakallı Sinn 30 Mücerred Fevt Kanun-i Sani Sene 69 S/58 Miralay-1 askeriyye teskeresiyle Silk-i askeriyyeye ihrac olan haricinde mukim olduđu | 2- Karındaşı İbrahim Orta boylu Ter bıyıklı Sinn 18 Yedekçi                        |
| HANE: 23<br>1- İmam Ođlu Hacı Mustafa Orta boylu Seyrek sakallı Sinn 30 Çiftçi esnafından | 2-Ođlu Mehmed 2 Mart Sene 73 Tevellüd   | HANE: 24<br>1- Ođlu Ömer Orta boylu Ter bıyıklı Sinn 19  | 2-Merkumların pederi Karabed Ođlu Mustafa Orta boylu Ak sakallı Sinn 90                | 3- Diđer Ođlu İbrahim Sinn 10  | HANE: 25<br>1- Hızır Ođlu Haydar Orta boylu Kara sakallı Sinn 45 Hallac esnafından |
| 2-Ođlu Yusuf Orta boylu Ter bıyıklı Sinn 20 Hallac esnafından                             | HANE: 26<br>1- Halfa'nın Ođlu Hasan Orta boylu Kara sakallı Sinn 45 Hallac esnafından | 2-Ođlu Mehmed Orta boylu Sinn 14 Hallac esnafından Reft der-şüd Fi Mart Sene 73 Şabb-1 emred                         | HANE: 27<br>1- Kayış'ın Ođlu Mehmed Orta boylu Sarı sakallı Sinn 31 Tekkeci esnafından | 2-Ođlu İsmail Sinn 12 Mektebde teallüm-i ilimle meşgul Reft nizam Fi Mart Sene 73 Şabb-1 emred   | 3- Diđer Ođlu Abdullah Sinn 6  |
| 4- Karındaşı Ali Sinn 32 S Asakir-i şahane Çar-ebri                                       | HANE: 28<br>1- Öksüz Ođlu Hasan Orta boylu Kara bıyıklı Sinn 25 Rençber               | HANE: 29<br>1- Kasap Cemal'in Ođlu El-Hac Salih Uzun boylu Ak sakallı Sinn 55 Erbab-ı ticaretten Kasap Salih'in Ođlu | 2-Ođlu Mehmed Sinn 12 Mektebde talim-i ilimle meşgul                                   | 3-Diđer Ođlu Osman Sinn 7 Bu dahi  | HANE: 30<br>1- Kör Cimo Sinn 130 Kaçırılmış  |
| 2- Ođlu Hüseyin Orta boylu Seyrek sakallı Sinn 42 Çulha esnafından                        | 3- Hafidi Mehmed Bin Hasan Sinn 5   | HANE: 31<br>1- Kazım Ođlu Ahmed Orta boylu Kara sakallı Sinn 25 S/60 Rızasıyla Asakir-i şahanede                     | 2-Karındaşı Ömer Sinn 15 Reft der-şüd Fi Mart Sene 77 Şabb-1 emred                     | HANE: 32<br>1- Arap Molla Mehmed Uzun boylu Kır sakallı Sinn 50 Ziraatçi esnafından Fevt Mart Sene 73  | 2-Ođlu Abdullah Sinn 3   |

|  |   |   |  |  |   |
|--|---|---|--|--|---|
| HANE: 33<br>1-İsmail Orta boylu Ak sakallı Sinn 60 ... Fevt Kanun-i Sani Sene 69                 | 2-Ođlu Hasan Sinn 19 Şabb-1 emred   | 3-Diđer Ođlu Bektaş Sinn 12 Reft der-şüd Fi Mart Sene 77  | HANE: 34<br>1- Elmalu Ođlu Mustafa Orta boylu Kır sakallı Sinn 45 Çerçi ve Manacı esnafından                         | 2-Ođlu Osman Orta boylu Ter bıyıklı Sinn 18 Nalband esnafından                                 | HANE: 35<br>1- Kadı Osman Efendizade Ömer Efendi Orta boylu Sarı sakallı Sinn 40 Attar esnafından Fevt Kanun-i Sani Sene 77 |
| 2-Ođlu Mahmud Sinn 11 Reft der-şüd Fi Mart Sene 75   | HANE: 36<br>1- Kaffar Ođlu Mehmed Orta boylu Seyrek sakallı Sinn 46 Çulha esnafından  | 2-Ođlu Halil Orta boylu Ter bıyıklı Sinn 20 S/54 askere takdim S/59 hanesine gelüb ba-tezkire Şam-ı Şerif'e gitmişdir | 3-Diđer Ođlu Ahmed Orta boylu Ter bıyıklı Sinn 16 S/61 Madde-i Asakir-i Şahaneye takdim                              | 4- Diđer Ođlu Hasan Sinn 6 Sara illetine mübtela   | HANE: 37<br>1- Samanlıođlu İbrahim Orta boylu Seyrek sakallı Sinn 32 Erbab-i ticarettten                                    |
| 2-Ođlu Hüseyin Sinn 1  | 3- Diđer Ođlu Himmet Orta boylu Kara bıyıklı Sene 1246 Reft Tahrir-i mande Fi der-şüd Sene 68 İstibdalen ihrac gerde ...? der-şüd | HANE: 38<br>1- Hacı İlyas'ın Ođlu Hacı Emin Orta boylu Seyrek sakallı Sinn 30   | 2-Ođlu Ali Sinn 3  | HANE: 39<br>1- Kasım Ođlu Ali Ortaca boylu Ak sakallı Sinn 55 Deđirmenci                       | 2- Ođlu Mehmed Orta boylu Sarı bıyıklı Sinn 25  |
| 3- Diđer Ođlu Kasım Ter bıyıklı Sinn 17 S/52 Asakir-i şahanede                                   | 4- Diđerı Yusuf Bin Ali Tevellüd Fi Der Sene 68   | HANE: 40<br>1- Ağzı Yarım Ođlu Mustafa Uzunca boylu Köse sakallı Sinn 30  | 2- Karındaşı İsmail Orta boylu Sinn 17 Çar-eburu   | 3- Diđer karındaşı Hasan Bin Ali Sinn 20 S/60 Asakir-i şahane                                  | HANE: 41<br>1- Şerarın Ođlu Hasan Orta boylu Ak sakallı Sinn 55   |
| 2- Ođlu Mehmed Orta boylu Kara sakallı Sinn 40   | 3- Diđer Ođlu Hasan Orta boylu Kara sakallı Sinn 20 S/60 Asakir-i şahane  | HANE: 42<br>1-Deđirmeci'nin Ođlu Kara Osman Uzun boylu Sinn 35 Yünci mekulesinden                                     | HANE: 43<br>1- Muhzir Ali'nin yeđeni ... Osman'ın Halil'in Ođlu Osman Orta boylu Seyrek sakallı Sinn 35 Sanat Sellah | 2- Karındaşı Hacı Mehmed Uzun boylu Kara sakallı Sinn 20 S/59 Bila tezkire Şam-ı Şerif'e firar | 3- Ođlu Ali Sinn 2  |
| HANE: 44<br>1- Çarıđ'ın Ođlu Hacı Halil Kısarak boylu Seyrek sakallı Sinn 43 Bađçıvan esnafından | 2- Ođlu Mehmed Sinn 3   | HANE: 45<br>1- Durmuşun Ođlu Hasan Orta boylu Ak sakallı Sinn 75 Rençber  | 2-Ođlu Ahmed Sinn 16 Rençber Reft der-şüd mande Mart Sene 73   | 3-Diđerı Mustafa Tevellüd 20 Mart Sene 77  | HANE: 46<br>1- El-Hacc İbrahim Orta boylu Ak sakallı Sinn 55 Na'lçacı Fevt Kanun-i Sani Sene 69                             |
| 2- Ođlu Yusuf Orta boylu Seyrek sakallı Sinn 35  | 3- Diđer Ođlu Mehmed Sinn 8 Mektebde teallümle meşgul   | 4- Hafidi Bekir bin Yusuf Sinn 3  | HANE: 47<br>1- ... Ođlu Hacı Şakir Uzunca boylu Ak sakallı Sinn 55 Tüccar  | 2-Ođlu İsmail Sinn 25 S/60 Babasının kefaletiyle Asitane-i Aliyye'de                           | 3-Diđer Ođlu Mehmed Sinn 10 Mektebde taallümle meşgul Reft der-şüd 2 Mart Sene 75   |

|  |   |   |   |   |  |
|--|---|---|---|---|--|
|  |   |   | dan Fevt Kanun-i Sani Sene 69   | kısmet arzusuyla mukim olduğu   |  |
| 4- Diğer Oğlu Abdülvehhab Sinn 7 Bu dahi beraber Mektebde                            | HANE: 48<br>1- Elmalu Oğlu İbrahim Orta boylu Sarı sakallı Sinn 40 Derzi esnafından Fevt Kanun-i Sani Sene 69 | 2- Oğlu Mehmed Sinn 8   | 3- Diğer Oğlu Abdullah Sinn 3   | HANE: 49<br>1- Sarı İmam'ın Oğlu Bektaş Orta boylu Sarı sakallı Sinn 50 Hallac esnafından         | 2- Oğlu Ali Sinn 7   |
| HANE: 50<br>1- Hacı Alemdar'ın Yakub Oğlu Hacı Mehmed Orta boylu Kır sakallı Sinn 55 | 2- Oğlu Ahmed Orta boylu Seyrek sakallı Sinn 35 S/52 Ba-tezkire Asitane'ye gidüb anda mütehhil olub kaldığı   | 3- Diğer Oğlu Mehmed Sinn 13 Şabb-ı emred   | 4- Hafidi Mustafa Sinn 8  | HANE: 51<br>1- Vanlı Sarı Bey Oğlu Mehmed Orta boylu Ak sakallı Sinn 55 Fevt Kanun-i Sani Sene 73 | 2-Oğlu İbrahim Sinn 8  |
| 3- Diğer Oğlu Mustafa Sinn 6   | 4- Salganlı? Oğlu Hüseyin Bin Bekir Sene 1247 Fevt Kanun-i Sani Sene 69                                       | HANE: 52<br>1- Hacı İlyas Oğlu Hacı Hafız Ahmed Orta boylu Ak sakallı Sinn 35   | 2-Oğlu Mustafa Sinn 2   | HANE: 53<br>1- Feyzullah'ın Oğlu Hafız Bekir Akça Orta boylu Sarı sakallı Sinn 42                 | 2-Oğlu Feyzullah Sinn 10   |
| 3-Diğer Oğlu Mehmed Sinn 7   | 4-Diğer Oğlu Ahmed Sinn 3   | HANE: 54<br>1- Atmalu Oğlu Hacı Mehmed Orta boylu Kır sakallı Sinn 45 Erbab-ı ticaretten                                    | 2-Oğlu Mustafa Sinn 2   | 3-Diğeri Mustafa Fi Eylül Sene 69 Tevellüd  | HANE: 55<br>1- Divrikli İbrahim Orta boylu Ak sakallı Sinn 60 S/57 Divrik'den gelmiştir  |
| 2- Oğlu Hasan Orta boylu Ter bıyıklı Sinn 17 S/55 Reft der-şüd Fi Mart Sene 73       | HANE: 56<br>1- Çerçi Oğlu Molla Hasan Orta boylu Kır sakallı Sinn 45 Erbab-ı ticaretten                       | HANE: 57<br>1- Hasan Mandalı Oğlu Hacı Mehmed Orta boylu Seyrek sakallı Sinn 40 Mısır'dan gelmiştir Sene 61                 | 2- Karındaşı Ahmed Orta boylu Ter bıyıklı Sinn 30 Bu dahi Mısır'da birunda askere alındığı                    | 3- Ammizadesi Yusuf Orta boylu Ter bıyıklı Sinn 20 Hademe Redif der-şüd Fi Mart Sene 73           | 4-Oğlu Mustafa Fi Mart Sene 73 Tevellüd  |
| 5-Yeğeni Halil bin Ahmed Fi 8 Eylül Sene 70 Tevellüd                                 | HANE: 58<br>1- Niyazili Oğlu Mustafa Kır sakallı Sinn 55 Rençber  | 2- Oğlu Hüseyin Orta boylu Siyah bıyıklı Sinn 25 Mücerred Mükemmil-i münavebesiyle Silk-i askeriden ihrac olmuştur. Sene 61 | HANE: 59<br>1- Hasib Oğlu Hüseyin Orta boylu Kara sakallı Sinn 35 Hallac esnafından Fevt Kanun-i Sani Sene 77 | 2- Oğlu Cumali Sinn 1   | HANE: 60<br>1- Geyreli Rençber Oğlu Hasan'ın Oğlu Ahmed Orta boylu Siyah bıyıklı Sinn 26 Asakir-i Şahanede Sene 67 Fevt Mart Sene 73 |

|  |   |   |   |  |   |
|--|---|---|---|--|---|
| 2- Karındaşı İbrahim Orta boylu Siyah bıyıklı Sinn 22 Çulha esnafından                 | 3- Diğer karındaşı Mustafa Sinn 15 Mektebde taallüm-i ilimle meşgul Reft der-şüd Sene 73 Şabb-1 emred | 4- Diğer karındaşı Yusuf Sinn 10 Bu dahi beraber<br>5- Bekçi Mustafa bin İbrahim  | HANE: 61 <sup>3</sup><br>1-Mumcu Hacı Mustafa'nın Oğlu İbrahim Orta boylu Sinn 9  | 2-Oğlu Mustafa Bin İbrahim Sene 1268 Tevellüd                    | HANE: 62<br>1- Sarı Hacı'nın Oğlu Hüseyin Orta boylu Sinn 17 Çar-ebru                                 |
| 2- Oğlu Hacı Mehmed 6 Eylül Sene 70  | HANE: 63<br>1- Bağdad'ın Oğlu Mustafa Orta boylu Ak sakallı Sinn 65 Çiftçi Fevt Eylül Sene 69         | 2- Oğlu Hasan Orta boylu Seyrek sakallı Sinn 30                                   | 3- Hafidi Hüseyin Sinn 5  | 4- Diğer Oğlu Mehmed Ter bıyıklı Sinn 20                         | 5- Hüseyin bin Ömer Sene 246 Reft der-şüd Fi Mart Sene 73   |
| HANE: 64<br>1- Merhumun Oğlu Orta boylu Siyah bıyıklı Sinn 25 Çiftçi                   | 2-Boş   | 3- Diğer Oğlu Ömer Tevellüdü Fi Mart Sene 73                                      | HANE: 65<br>1- Kazancı Oğlu Hacı Bekir Orta boylu Kır sakallı Sinn 44   | 2- Osman Oğlu Mustafa Kısarık boylu Kara sakallı Sinn 33         | 3- Diğer Oğlu Mehmed Sinn 12 Mektebde talim-i ilimle meşgul Reft der-şüd Fi Mart Sene 73 Şabb-1 emred |
| 4- Diğer Oğlu Ali Sinn 9 Encümen Reft der-şüd Fi Mart Sene 73                          | HANE: 66<br>1-Mavuş Oğlu Mustafa Orta boylu Kara sakallı Sinn 35 Hallac esnafından                    | 2-Oğlu Mehmed Sinn 7  | 3- Karındaşı Yusuf Orta boylu Kara sakallı Sinn 32 Mücerred Sene 60 tarihinde Silk-i askeriden ihracen hanesine gitmiştir | 4- Oğlu Osman Sinn 10  | 5- Karındaşı Oğlu Ahmed Orta boylu Ter bıyıklı Sinn 18  |
| HANE: 67<br>1- Fenarcının Oğlu Mehmed Orta boylu Kır sakallı Sinn 45 Bakkal esnafından | 2-Boş   | 3- Boş  | 4- Boş  | 5- Hizmetkar Oğlu Mustafa Bin İbrahim ene 1258 Fevt Mart Sene 73 | HANE: 68<br>1- Saka rcı'nın Oğlu Ömer Orta boylu Kara sakallı Sinn 45                                 |
| 2- Karındaşı Ahmed Sinn 17 Şabb-1 emred  | HANE: 69<br>1- Berberin Oğlu Mustafa Orta boylu Kara sakallı Sinn 30 Çulha esnafından                 | HANE: 70<br>1- Cafon'un ? Oğlu Hasan Orta boylu Kara sakallı Sinn 52 Amel babında | 2- Oğlu Hasan Sinn 10   | 3- Torunu Ömer bin Hasan Fi Kanun-i Sani Sene 77                 |   |

<sup>3</sup> Hane 61'de hane reisi olarak kaydedilen Mumcu Hacı Mustafa'nın Oğlu İbrahim'in Oğlu olduğu düşünüldüğünde yaş kısmına 9 sayısı yanlışlıkla girilmiş olmalıdır.

## DER-MAHALLE-İ NASIR BEG DER-ŞEHR-İ KAZA-İ MALATYA

|   |  |  |  |  |  |
|---|--|--|--|--|--|
| HANE: 1<br>1- Habbazzade<br>Hasan Orta<br>boy lu Seyrek<br>sakall ı Sinn 50<br>İmam                 | 2-Ođlu Osman<br>Sinn 3   | 3- Diđer<br>Ođlu Ömer<br>Tevellüdü Fi<br>Mart Sene 73  | 4- Hafidi<br>Abdullah Bin<br>Osman<br>Tevellüdü Fi<br>Mart Sene 72                                   | HANE: 2<br>1- Merkmun<br>karındaşı<br>Ođlu Çalık<br>Ahmed Orta<br>boy lu Seyrek<br>sakall ı Sinn<br>37                       | 2- Karındaşı Bekir<br>Kısarak boy lu Kara<br>sakall ı Sinn 30 Harput'ta<br>Etmekçi                                   |
| 3- Ođlu Ömer<br>Sinn 3  | 4- Diđer<br>karındaşı<br>Mehmed Sinn<br>15 Etmekçi<br>Nizamiye Fi<br>Mart Sene 74 Fi<br>Mart Sene 61 | 5- Yeđeni<br>Mahmud bin<br>Bekir<br>Tevellüdü Fi<br>Mart Sene 76   | HANE: 3<br>1- Tepeli'nin<br>Ođlu Hasan<br>Orta boy lu Ak<br>sakall ı Sinn 60<br>Rençber              | 2- Ođlu<br>Süleyman<br>Orta boy lu<br>Seyrek sakall ı<br>Sinn 40   | 3- Hafidi Mehmed bin<br>Süleyman Ömer ? Sinn 7<br>Reft nizam Sene 75 Fi<br>Mart Sene 76                              |
| 4- ... Abdullah<br>bin Süleyman<br>Sinn 12 Fi<br>Kanun-i Sani<br>Sene 73                            | 5-Ođlu Ömer<br>Sene 258<br>Tahrir-i mande<br>kayd-şüd Fi<br>Mart Sene 76                             | HANE: 4<br>1- Girekli ?<br>Ođlu<br>Mustafa Orta<br>boy lu Ak<br>sakall ı Sinn<br>60 Fevt Mart<br>Sene 73 | 2- Ođlu Ömer<br>Orta boy lu<br>Seyrek sakall ı<br>Sinn 35 Çulha<br>esnafından<br>Asitane'de<br>mukim | 3- Hafidi<br>Süleyman Fi<br>Mart Sene 77   | 4- Diđer Ođlu Mehmed<br>Tevellüdü Fi Mart Sene<br>73   |
| HANE: 5<br>1- Kara Hacı<br>Yusuf Ođlu<br>Mehmed Orta<br>boy lu Kır<br>sakall ı Sinn 45<br>Hizmetkar | 2-Ođlu Ali Sinn<br>12  | 3-Diđer Ođlu<br>Bekir Sinn 3<br>Reft redif Fi<br>Sene 74 Mart<br>Sene 76                                 | HANE: 6<br>1- Mustafa<br>Orta boy lu<br>Seyrek sakall ı<br>Sinn 40<br>Tekyeci<br>esnafından          | 2- Ođlu<br>İsmail Orta<br>boy lu Ter<br>Bıyıkl ı Sinn<br>18 Bila<br>tezkire<br>Arabistan'a<br>Sene 61<br>Müceddeden<br>redif | 3- Diđer Ođlu Mehmed<br>Sinn 12  |
| HANE: 7<br>1- Keyifli Ođlu<br>Hacı İsmail<br>Orta boy lu Ak<br>sakall ı Sinn 65<br>Amel mande       | 2- Ođlu Hacı<br>İbrahim Bin<br>İsmail Orta<br>boy lu Seyrek<br>sakall ı Sinn 42<br>Fevt Sene 77      | 3- Diđer<br>Ođlu Ali<br>Orta boy lu<br>Seyrek<br>bıyıkl ı Sinn<br>25 Sene 59<br>Bađdad'da<br>mukim       | 4- Diđer Ođlu<br>Süleyman Orta<br>boy lu Seyrek<br>bıyıkl ı Sinn 19                                  | 5- Karındaşı<br>Hacı Mustafa<br>Uzunca boy lu<br>Kır sakall ı<br>Sinn 50 Fevt<br>Kanun-i Sani<br>Sene 71                     | 6- Karındaşı Ali Orta<br>boy lu Kara bıyıkl ı Sene<br>1236 Reft Tahrir-i<br>mande Fi Mart der-şüd<br>Sene 65 Fevt 67 |
| 7- Ođlu<br>Mehmed Bin<br>Hacı İbrahim Fi<br>Mart Sene 71<br>Tevellüd                                | 7- Diđeri<br>Ahmed bin<br>Süleyman<br>Mükerrer<br>Numara Fi Mart<br>Sene 73<br>Tevellüd              | 8- Diđeri Ali<br>bin Ali Fi<br>Mart Sene 73  | HANE: 8<br>1- Kasım'ın<br>Ođlu Halil<br>Orta boy lu<br>Kara sakall ı<br>Sinn 38<br>Sebzeci           | 2-Ođlu<br>Osman Sinn<br>12   | 3-Diđer Ođlu Kasım<br>Sinn 2   |
| 4- Karındaşı<br>Ömer Orta<br>boy lu Ter<br>bıyıkl ı Sinn 20<br>Adana'da firar<br>Sene 61            | 5- Karındaşı<br>Mehmed Orta<br>boy lu Sene<br>1240 Reft kayd-<br>ı şeriyye Sene<br>64                | HANE: 9<br>1- Harperutlu<br>Ođlu Hacı<br>Hasan Orta<br>boy lu Seyrek<br>sakall ı Sinn<br>35              | 2- Karındaşı<br>Ali Orta boy lu<br>Seyrek sakall ı<br>Sinn 30  | 3- Ođlu<br>Mehmed bin<br>Hacı Hüseyin<br>Fi 5 Eylül<br>Sene 69<br>Tevellüd   | HANE: 10<br>1- Hacı Kalfa'nın Ođlu<br>Hacı Mehmed Orta<br>boy lu Seyrek sakall ı<br>Sinn 50 Erbab-ı<br>ticaretten    |

|   |  |  |  |   |   |
|---|--|--|--|---|---|
| HANE: 11<br>1- Malakanlı Oğlu Mustafa Orta boylu Seyrek sakallı Sinn 55 Bakkal esnafından   | 2- Damadı Günde Beyli Oğlu Mehmed Orta boylu Seyrek sakallı Sinn 35  | 3- Hafidi Hacı Mustafa Fi Mart Sene 76 Tevellüd  | HANE: 12<br>1- Karaman Oğlu Bekir'in Oğlu Hasan Kısa boylu Ter bıyıklı Sinn 17 Bila tezkire firar mehalli na malum | 2- Karındaşı Osman Sinn 12  | 3- Diğer Karındaşı Rasul Sinn 9 Reft nizame Fi Sene 74 4 Mart Sene 76                       |
| HANE: 13<br>1- Gürcü Oğlu Hacı Ömer Sinn 50 Manavcı esnafından                              | 2- Oğlu İbrahim Orta boylu Seyrek sakallı Sinn 25 Ba tezkire Şam-1 Şerife gitmiş Sene 61                         | HANE: 14<br>1- Kayışlı Oğlu Nebi Orta boylu Ak sakallı Sinn 70 Amel mande  | 2- Oğlu Bekir Ağa Orta boylu Seyrek bıyıklı Sinn 25 Çulha esnafından   | 3- Yeğeni İbrahim bin Mehmed Kısa boylu Kara bıyıklı Sene 1240 Reft Tahrir mande Fi Eylül Sene 70 | HANE: 15<br>1- Hasekili Oğlu Bekir Orta boylu Kır sakallı Sinn 50 Rençber Fevt Mart Sene 76 |
| 2- Karındaşı Ali Orta boylu Seyrek sakallı Sinn 39  | 3- Diğer karındaşı Mehmed Orta boylu Ter bıyıklı Sinn 25 Nizib Muharebesi'nde gaib olub hayat ve memarı na malum | HANE: 16<br>1- Veli Ağa'nın Oğlu Hacı Ömer Orta boylu Kır sakallı Sinn 50 Cifan esnafından Fevt Kanun-i Sani Sene 77 | 2-Oğlu Ahmed Sinn 10 Ta'lim-i ilimle meşgul  | 3-Diğeri İsmet Fi Mart Sene 76 Tevellüd   | 4-Diğeri Abdullah Fi Mart Sene 76 Tevellüd  |
| HANE: 17<br>1- Nalband Hacı Veli'nin Oğlu Osman Orta boylu Seyrek sakallı Sinn 36 Kadayıfçı | 2-Oğlu Mehmed Sinn 10  | HANE: 18<br>1- ... Tavukçu Oğlu Mustafa Orta boylu Kır sakallı Sinn 49   | 2-Oğlu Mehmed Sinn 3   | HANE: 19<br>1- Kazzaz Molla Mehmed'in Oğlu Ömer Orta boylu Kara sakallı Sinn 39 Kazzaz esnafından | 2-Oğlu Osman Fi Mart Sene 73  |
| HANE: 20<br>1- Kabe'nin Oğlu Mustafa Orta boylu Kır sakallı Sinn 45 Rençber                 | 2- Oğlu Osman Sinn 17 61 ... Asakir-i şahane'de Şabb-1 emred   | 3-Diğer Oğlu Hasan Sinn 5  | 4-Diğer Oğlu Abdullah Sinn 3   | HANE: 21<br>1- Kahveli Oğlu Mehmed Uzun boylu Kır sakallı Sinn 45 Çerçi                           | 2- Oğlu Ali Sinn 13 Te'allüm-i ilimle meşgul  |
| 3- Diğer Oğlu Hasan Sinn 5  | 4- Diğer Oğlu Mehmed Sinn 3  | HANE: 22<br>1- Hacı Halil Oğlu Abdullah Orta boylu Ak sakallı Sinn 70  | 2- Oğlu Abdülkerim Efendi Uzun boylu Seyrek sakallı Sinn 40 Fevt Mart Sene 76                                      | 3- Hafidi Tahir bin Abdülkerim Sinn 15 Yalancık illetine mübtela Mücerred Şabb-1 emred            | 4- Diğer Hafidi Abdülrauf Bin Abdülkerim Sinn 8 Te'allüm-i ilimle meşgul                    |
| HANE: 23<br>1- Eba Baki Oğlu Çerçi  | 2-Karındaşı Ömer Sinn 18 hizmet Çar-ebru   | 3-Boş  | 4-Boş  | 5- Diğer Oğlu Hacı Hüseyin Sene 1248  | HANE: 24<br>1- El-Hac Halil-zade Ahmed Efendi'nin Oğlu                                      |

|   |   |   |  |  |  |
|---|---|---|--|--|--|
| Mustafa Orta boylu Seyrek sakallı Sinn 35 Çiftçi                              |   |   |  | Reft redif Sene 73 Fi Mart Sene 76                                       | Ömer Sinn 15 Talebe-i ulumdan reft sınıf-ı redif Sene 72 Fi Mart Sene 76 Şabb-ı emred                |
| 2- Karındaşı Feyzullah Sinn 10 Reft sınıf-ı redif Sene 74 Fi Mart Sene 76     | HANE: 25<br>1- El-Hacı Halilzade Ali Efendi Orta boylu Seyrek sakallı Sinn 45 Fevt Kanun-i Sani Sene 73 | 2-Oğlu Hasan Orta boylu Ter bıyıklı Sinn 18 Bila tezkire Musulda firar olduğu | 3-Diğer Oğlu İbrahim Sinn 12 Mektebde talim-i ilimle meşgul  | 4-Oğlu Abdullah Fi Kanun-i Sani Sene 71 Tevellüd                         | HANE: 26<br>1- El-Hacı Halilzade Kasım Ağa Uzun boylu Siyah bıyıklı Sinn 25 Ziraatçı                 |
| 2- Karındaşı Abdurrahman Sinn 10  | 3-Boş   | 4- Oğlu Mehmed bin Kasım Ağa Fi Kanun-i Sani Sene 73                          | HANE: 27<br>1- Yalancıoğlu El-Hac Yusuf Orta boylu Ak sakallı Sinn 55 Çulha esnafından   | 2-Oğlu Ömer Sinn 15 Mücerred Sağ eli çalkın Sakat Şabb-ı emred           | HANE: 28<br>1- Çemişli Oğlu Hacı Mustafa Orta boylu Seyrek sakallı Sinn 40 Kar-ı kesbden aciz olduğu |
| HANE: 29<br>1- Kaya'nın Oğlu Ali Orta boylu Kır sakallı Sinn 45 Rençber       | 2-Oğlu Mehmed Sinn 4  | HANE: 30<br>1- Kal'alı Molla İbrahim Orta boylu Kır sakallı Sinn 32           | 2-Oğlu Ali Orta boylu Ter bıyıklı Sinn 18 Sene 61 Asakir-i şahanede  | 3-Diğer Oğlu Veli Sinn 8 Te'allüm-i ilimle meşgul                        | 4-Diğer Oğlu İsmail Sinn 4   |
| 5- Yeğeni Abdullah Bin Mahmud Sene 1262 Fevt Sene 68 defter-i Tahrir der-şüd? | HANE: 31<br>1- Şişman Oğlu İsmail Uzun boylu Kır sakallı Sinn 46  | 2-Oğlu İbrahim Sinn 6 Te'allüm-i ilimle meşgul                                | HANE: 32<br>1- Sofu'nun Oğlu Bekir Orta boylu Kır sakallı Sinn 45  | 2-Oğlu Şaban Orta boylu Seyrek sakallı Sinn 25                           | 3- Diğer Oğlu Yusuf Uzun boylu Ter bıyıklı Sinn 20 Sene 61 Asakir-i şahanede                         |
| 4- Diğer Oğlu Hüseyin Uzun boylu Ter bıyıklı Sinn 18                          | 5- Diğer Oğlu Mehmed Sinn 8   | HANE: 33<br>1- Necdeli Bekir Orta boylu Seyrek sakallı Sinn 35 Rençber        | 2- Karındaşı Yakub Orta boylu Seyrek bıyıklı Sinn 27 Arabistan Orduy-i Hümayunda Sene 54 Asakir-i şahaneden ihrac olundu Sene 68 | HANE: 34<br>1- Abbas Oğlu Mehmed Uzun boylu Sarı sakallı Sinn 35         | 2-Oğlu Abbas Sinn 5  |
| 3-Diğer Oğlu Ali Sinn 2   | 4- Karındaşı Hasan Uzun boylu Ter bıyıklı Sinn 20 Rençber   | HANE: 35<br>1- Kurban'ın Oğlu Mehmed Orta boylu Kır sakallı Sinn 50 Sebzeci   | 2-Oğlu Hasan Sinn 10   | HANE: 36<br>1- İmam Hüseyin Oğlu İbrahim Orta boylu Sarı sakallı Sinn 41 | 2-Oğlu Mehmed Ter bıyıklı Sinn 18 Sene 60 Asakir-i şahanede  |
| 3-Diğer Oğlu Yasin Sinn 10 Reft nizame Sene 74 Fi Mart Sene 76                | 4-Diğeri Hüseyin Sinn 5   | 5-Diğeri Hasan Sinn 1   | HANE: 37<br>1- Atabegli Bektaş Orta boylu Kır sakallı Sinn 50 Çiftçi Fevt  | 2- Oğlu Mehmed Orta boylu Ter bıyıklı Sinn 19 Bila tezkire               | 3- Diğer Oğlu Mustafa Sinn 12 Fevt Eylül Sene 70   |



|   |   |  |   |   |  |
|---|---|--|---|---|--|
|   |   |  | Mart Sene 73  | Musul'a firar<br>Sene 60<br>Müceddeden<br>redif Sene 66                                     |  |
| HANE: 38<br>1- Şişman Oğlu<br>Yusuf Orta<br>boyu Kır<br>bıyıklı Rençber                     | 2-Oğlu Ali Sinn<br>16 Hallac<br>esnafından<br>Şabb-ı emred                                      | 3- Diğer<br>Oğlu Hasan<br>Sinn 10  | HANE: 39<br>1- Musa'nın<br>Oğlu Halil<br>Orta boyu<br>Seyrek sakallı<br>Sinn 35<br>Rençber                  | HANE: 40<br>1- Haçikli<br>Beko'nun<br>Oğlu Hüseyin<br>Orta boyu<br>Kara sakallı<br>Sinn 30  | 2-Karındaşı Ahmed Sinn<br>3  |
| 3- Oğlu Yusuf<br>bin Hüseyin<br>Der-şüd Sene<br>67 Tevellüd                                 | HANE: 41<br>1- Topuzlu<br>Ali'nin Oğlu<br>Osman Orta<br>boyu Sarı<br>bıyıklı Sinn 35<br>Sebzeci | 2- Karındaşı<br>İbrahim Orta<br>boyu Sarı<br>bıyıklı Sinn<br>25 Sebzeci                          | 3- Diğer<br>Karındaşı Ali<br>Ter bıyık Sinn<br>18 Sebzeci   | 4- Diğer<br>karındaşı<br>Mehmed Sinn<br>16 Sebzeci<br>Fevt Eylül<br>Sene 70<br>Şabb-ı emred | HANE: 42<br>1- Direbezenli Musa<br>Sinn 80 Amel mande  |
| 2- Oğlu Hasan<br>Uzun boyu<br>Seyrek sakallı<br>Sinn 35<br>Hademe                           | HANE: 43<br>1- Koço'nun<br>Oğlu Hasan<br>Kısa boyu Sarı<br>sakallı Sinn 40<br>Sebzeci           | 2- Oğlu<br>Hüseyin Sinn<br>12 Te'allüm-i<br>ilimle<br>meşgul                                     | 3-Diğer Oğlu<br>Mustafa Sinn<br>6   | 4-Diğer Oğlu<br>İbrahim Sinn<br>3   | HANE: 44<br>1- Cabir Oğlu Hasan<br>Orta boyu Seyrek sakallı<br>Sinn 43 Sene 60 Ba-<br>buyruldu Arguvan<br>kazasına gitmiştir |
| 2- Karındaşı<br>Abdullah Orta<br>boyu Ter<br>bıyıklı Sinn 20<br>Bu dahi                     | 3-Oğlu Halil Fi<br>Mart Sene 76<br>Tevellüd   | HANE: 45<br>1-<br>Kurbali'nin<br>Oğlu Bekir<br>Orta boyu<br>Seyrek<br>sakallı Sinn<br>40 Rençber | 2-Oğlu Ali<br>Sinn 4  | 3- Karındaşı<br>Mehmed Orta<br>boyu Ter<br>bıyıklı Sinn<br>20                               | HANE: 46<br>1- Tamu'nun Oğlu Ömer<br>Orta boyu Sinn 65 Çiftçi  |
| 2- Oğlu Hasan<br>Orta boyu<br>Siyah sakallı<br>Sinn 35 Bu dahi                              | 3- Diğer Oğlu<br>İbrahim Orta<br>boyu Ter<br>bıyıklı Sinn 25<br>Sene 60 Asakir-<br>i şahanede   | HANE: 47<br>1- Gavur<br>Oğlu M. Ali<br>Bekir Orta<br>boyu Sinn<br>45 Rençber                     | 2- Hacı<br>Mehmed Bin<br>Osman Bin<br>Hasan Sene<br>1228 Fevt<br>Mart Sene 73                               | 3- Diğer<br>karındaşı<br>Mustafa Sene<br>1256 Fevt<br>Mart 76                               | HANE: 48<br>1- Hacveli Oğlu Bekir<br>Orta boyu Kırçıl sakallı<br>Sinn 45 Rençber   |
| HANE: 49<br>1- Kullunun<br>Oğlu Halil Orta<br>boyu Sarı<br>sakallı Sinn 40                  | HANE: 50<br>1- Hazin Ömer<br>Orta boyu Ak<br>sakallı Sinn 80<br>Amel mande                      | 2-Boş  | 3- Boş  | 4- Diğeri<br>Mehmed<br>Sene 1253<br>Reft nizame<br>Sene 75 Fi<br>Mart Sene 76               | 5- Hafidi İbrahim Bin<br>Yusuf Orta boyu Ter<br>bıyıklı Sene 1241 Reft<br>defter-i kur'a-i şeriyye<br>Sene 68                |
| HANE: 51<br>1- Muluganlı<br>Oğlu Bekir<br>Orta boyu<br>Seyrek sakallı<br>Sinn 40<br>Rençber | 2- Oğlu<br>Hüseyin Sinn 3   | HANE: 52<br>1-Boş  | HANE: 53<br>1- Bulgurlu<br>Oğlu Molla<br>Osman Sene<br>221 Tahrir-i<br>mande kayd<br>şüd Fi Mart<br>Sene 76 | 2-Boş   | 3-Boş  |
| 4- Oğlu<br>Mehmed bin<br>Molla Osman<br>Sene 276<br>Tahrir-mande                            | 5- Diğeri Hacı<br>Ömer Sene<br>1270   |  |   |   |  |

|                 |  |  |  |  |  |
|-----------------|--|--|--|--|--|
| Fi Mart Sene 76 |  |  |  |  |  |
|-----------------|--|--|--|--|--|

## DER-MAHALLE-İ ABDÜLVEHHAB DERUN-İ MALATYA

|  |   |  |   |   |  |
|--|---|--|---|---|--|
| HANE: 1<br>1- Said Efendi zade Mustafa Efendi Orta boylu Kara sakallı Sinn 30 İmam       | 2- Karındaşı Abdülhamid Efendi Orta boylu Ter bıyıklı Sinn 18 Talebe-i ulum Reft nizame Sene 74 Fi Mart Sene 76 | 3- Diğer karındaşı Necib Efendi Sinn 10 Mektebde muallim Fevt Mart Sene 76   | 4- Diğer karındaşı Naim Efendi Sinn 5                                       | HANE: 2<br>1- Muhtar Keltonun Oğlu Bekir Orta boylu Kara sakallı Sinn 37  | HANE: 3<br>1- Habil Oğlu Mustafa Uzun boylu Kır sakallı Sinn 50 Bağçeci  |
| 2- Oğulluğu Mehmed Sinn 10 Çulha Şakird i  | 3- Oğlu Osman Sinn 3  | HANE: 4<br>1- Yoncacı Bekir'in Oğlu Yoncacı Hacı Osman Orta boylu Ak sakallı Sinn 65 Yoncacı Fevt Kanun-i Sani Sene 77 | 2- Oğlu Abdullah Orta boylu Kara sakallı Sinn 30 Hamal                      | 3- Diğer Oğlu Yusuf Uzun boylu Ter bıyıklı Sinn 22 Asakir-i şahanede Sene 61 İstibdalen ihrac-gerde redif Sene 67 Fevt Mart Sene 73   | 4- Boş   |
| 5- Hafidi Mahmud bin Yusuf Tevellüdü Fi Mart Sene 71                                     | 6- Diğer Mahmur Tevellüdü Fi Mart Sene 73   | 7- Hafidi Mahmud Abdullah Tevellüdü Fi Mart Sene 76  | HANE: 5<br>1-Mahdum Oğlu Hacı Mustafa Orta boylu Kır sakallı Sinn 60 Debbag | 2- Oğlu Halil Şevki Efendi Kısarak boylu Kara sakallı Sinn 30 Bağdad'da güdüb devletlu Necip Paşa hazretlerinin hizmet-i devletlerinde mukim Sene 57 Merkmun Karahan Mahallesinde mukayyed olduğundan Bulak mükerrer kayd olunduğu kayd- şüd mükerrer | HANE: 6<br>1- Kuşanlı Mehmed Ağa Sinn 70 Amel mande                      |
| 2- Oğlu Bekir Orta boylu Kara bıyıklı Sinn 25 Sene 54 Silk-i askeriden ihracen hanesinde | 3- Diğer Oğlu Hüseyin Uzunca boylu Ter bıyıklı Sinn 22 sol gözü kör   | HANE: 7<br>1- Ahmed bin Kuşluhanlı Mehmed Ağa Orta boylu Kara sakallı Sinn 35  | 2-Oğlu Mehmed Sinn 5 Fevt Eylül Sene 70                                     | 3-Diğer Oğlu Abdullah Sinn 15 Fevt Mart Sene 76   | HANE: 8<br>1- Lütfullah Efendi Orta boylu Sinn 16 katib Şabb-ı emred     |
| HANE: 9<br>1- Osman bin Monla? Ahmed Uzun boylu Ter bıyıklı Sinn 22                      | 2-Karındaşı İbrahim Sinn 3  | HANE: 10<br>1- Sarızade Abdullah Ağa Uzun boylu Kara bıyıklı   | HANE: 11<br>1- Şakir Oğlu Hüseyin Orta boylu Kır                            | 2- Karındaşı Oğlu Hüseyin Orta boylu Sarı bıyıklı Sağ ayağı   | HANE: 12<br>1- Sarızade Yusuf Ağa Orta boylu Kara sakallı Sinn 38 Çiftçi |

| Bakkal  |  | Sinn 35 Çiftçi   | sakallı Sinn 50   | total   | Fevt Sene 67   |
|---|--|--|---|---|--|
| 2- Oğlu İsmail<br>Sinn 9 Mektebde<br>mualllem Fevt<br>Sene 67   | HANE: 13<br>1- Sarızade<br>Mustafa<br>Uzun boylu<br>Kır sakallı<br>Sinn 45<br>Çiftçi Fevt<br>Mart Sene 73          | HANE: 14<br>1- Sarızade<br>İsmail Orta<br>boylu Kara<br>bıyıklı Sinn<br>25 Çiftçi  | 2- Karındaşı<br>Süleyman<br>Uzun boylu<br>Kara sakallı<br>Sinn 21   | 3- Diğer<br>karındaşı<br>Hasan Orta<br>boylu Ter<br>bıyıklı Sinn 20<br>Tımarlu süvari<br>Asakir-i<br>şahanede | 4- Karındaşı Osman Fi<br>Mart Sene 77  |
| 5- Yeğeni<br>Ahmed Bin<br>Süleyman<br>Tevellüdü Fi<br>Mart Sene 76  | 6- Diğer<br>yeğeni<br>İbrahim Bin<br>Hasan<br>Tevellüdü Fi<br>Mart Sene 76   | HANE: 15<br>1- Kahveci<br>Mahmud'un<br>Oğlu Hasan<br>Uzun boylu<br>Kara sakallı<br>Sinn 35 Çulha<br>Yek çeşm                     | 2-Oğlu<br>Mahmud Sinn<br>9 Reft nizame<br>Sene 75 Fi<br>Mart Sene 76  | 3-Diğer Oğlu<br>Hasan Sinn 1  | HANE: 16<br>1- ... Oğlu Osman bin<br>Ahmed Sinn 3 Fevt   |
| 2-Karındaşı<br>Yusuf Sinn 1   | 3- Karındaşı<br>Osman Bin<br>Ahmed Sene<br>1259 Tahrir<br>mande kayd-<br>şüd Fi Mart<br>Sene 76<br>Şabb-1<br>emred | HANE: 17<br>1- Sarızade<br>Abdullah<br>torunu<br>Mehmed Ağa<br>Orta boylu<br>Kara bıyıklı<br>Sinn 25 Derzi                       | HANE: 18<br>1- Nali Oğlu<br>Ali Kısarak<br>boylu Kara<br>sakallı Sinn 21<br>Berber Fevt<br>Mart Sene 76       | 2- Ammi<br>Cebrail Orta<br>boylu Ter<br>bıyıklı Sene<br>1242 Reft<br>Tahrir-i<br>mande Sene<br>68             | HANE: 19<br>1- Sarızade Gülen'in<br>Oğlu Hacı Hüseyin<br>Orta boylu Sarı bıyıklı<br>Sinn 31 Tellal |
| 2- Karındaşı<br>Bekir Sinn 10<br>Mektebde   | 3- Yeğeni<br>İbrahim bin<br>Bekir<br>Tevellüdü Fi<br>Sene 67   | HANE: 20<br>1- Avcı Cemil<br>Oğlu Hüseyin<br>Orta boylu<br>Kır sakallı<br>Sinn 37 Çulha  | 2- Oğlu<br>Cebrail Orta<br>boylu Ter<br>bıyıklı Sinn 20<br>Bila tezkire<br>Bağdad'a<br>gidüb mukim<br>Sene 68 | 3- Diğer Oğlu<br>Mustafa Sinn<br>14 Çulha<br>Şakirdi  | 4-Diğer Oğlu Yusuf<br>Sinn 4   |
| HANE: 21<br>1- Şami'nin Oğlu<br>Cebrail Orta<br>boylu Ak sakallı<br>Sinn 60 Der-<br>Aliyyeye bila<br>tezkire gidüb<br>mukim Sene 58 | 2- Karındaşı<br>Mustafa<br>Uzun boylu<br>Ak sakallı<br>Sinn 45<br>Hizmetkar  | 3-Oğlu<br>Osman Sinn<br>10 Mektebde  | 4- Diğer Oğlu<br>Ömer Sinn 3  | HANE: 22<br>1- Şalvar Oğlu<br>Abbas Kısarak<br>boylu Kara<br>sakallı Sinn 45<br>Manav Fevt<br>Mart Sene 73    | HANE: 23<br>1- Kal'alı Oğlu Hasan<br>Kısa boylu Sinn 35<br>Fevt Sene 67 A'ma                       |
| HANE: 24<br>1- Kadir Ağa'nın<br>Oğlu Hasan Sinn<br>18   | 2- Karındaşı<br>Mehmed<br>Sinn 5   | HANE: 25<br>1- Sarı<br>Oğlanın<br>Yeğeni Şişko<br>Hasan Orta<br>boylu Sarı<br>bıyıklı Sinn<br>30 Kahveci<br>Fevt Mart<br>Sene 76 | 2- Karındaşı<br>Abdullah<br>Tevellüd Fi<br>Mart Sene 76   | 3- Yeğeni<br>İbrahim<br>Tevellüd Fi<br>Mart Sene 76   | HANE: 26<br>1- Dedonun ? Yeğeni<br>Derviş Mustafa Orta<br>boylu Kır sakallı Sinn<br>68 Şerbetçi    |
| HANE: 27<br>1- Ali Kaşif Oğlu<br>Hacı Ömer Uzun<br>boylu Sarıca<br>sakallı Sinn 45<br>Bila kesb                                     | 2- Oğlu<br>Mahmud<br>Sinn 13 Reft<br>defteri Redif<br>Sene 71 Fi<br>Mart Sene 76                                   | 3- Hafidi Ali<br>Bin Mahmud<br>Kanun-i Sani<br>Sene 73   | HANE: 28<br>1- Kuşancalı<br>Hacı Mustafa<br>Oğlu Hacı<br>İbrahim Sinn<br>20                                   | HANE: 29<br>1- Lapacı<br>Oğlu Hasan<br>Orta boylu Kır<br>sakallı Sinn 45<br>Gözleri alil                      | HANE: 30<br>1- ... Oğlu Hasan<br>Uzunca boylu Kara<br>bıyıklı Sinn 20 Çulha                        |

|  |  |  |  |  |   |
|--|--|--|--|--|---|
|  |  |  |  | Fevt Mart<br>Sene 76   |   |
| 2-Karındaşı<br>Vahab Sinn 19<br>Bila tezkire<br>Diyarbakir'e<br>gidüb hayat ve<br>mematı na-<br>ma'lum Sene 58 | 3-Diğer<br>karındaşı<br>Ömer Sinn<br>15 Çulha<br>Şabb-ı<br>emred                             | HANE: 31<br>1-Tohumcu<br>Ođlu İbrahim<br>Halil Uzunca<br>boylu Kara<br>bıyıklı Sinn<br>30 Ziraatçı                                   | 2-Ođlu<br>Mustafa Sinn 1   | 3-Karındaşı<br>Salih bin<br>Mustafa Sene<br>1257 Tahrir<br>mande kayd-<br>şüd Fi Mart<br>Sene 76 | HANE: 32<br>1- Şalvat Ođlu Hacı<br>Mehmed Orta boylu<br>Kır sakallı Sinn 60<br>Ziraatçı       |
| 2- Ođlu Mustafa<br>Orta boylu Kara<br>sakallı Sinn 22<br>Bila sanat  | 3-Torunu<br>Mehmed Bin<br>Mustafa Fi 8<br>Eylül Sene<br>69 Tevellüd                          | 4- Hasib Ođlu<br>Mehmed Sene<br>1228 Fevt<br>Mart Sene 73  | HANE:33<br>1-Hacı<br>Hüseyin Sinn<br>20 Camcı Bila<br>tezkire Bağdad<br>tarafına firar<br>Sene 58              | 2-Ođlu<br>Mehmed Fi<br>Eylül Sene 70   | HANE: 34<br>1- Deveci Ođlu Bekir<br>bin Hasan Sinn 17<br>Ziraatçı                             |
| 2- Ođlu Mahmud<br>Fi Mart Sene 76-<br>Tevellüd   | 3-Diğeri<br>Hasan Fi<br>Mart Sene 76<br>Tevellüd   | HANE: 35<br>1- Timurci<br>Bekirzade<br>Hafız Bekir<br>Efendi Orta<br>boylu Kara<br>sakallı Sinn<br>32                                | 2- Ođlu<br>Hüseyin Sinn 4  | 3-Diğer Ođlu<br>Mustafa Sinn<br>1  | 4- Diğeri Osman Sene<br>1256 Fevt Mart Sene<br>72   |
| HANE: 36<br>1- Aba Ođlu<br>Mehmed Orta<br>boylu Kara<br>sakallı Sinn 33<br>Çiftçi Fevt Mart<br>Sene 73         | 2-Karındaşı<br>Ömer Sinn<br>25 Asakir-i<br>şahanede<br>Sene 58                               | 3- Ođlu<br>Mehmed Orta<br>boylu Ter<br>bıyıklı Sene<br>1240 Reft<br>Tahrir-mande<br>Sene 68<br>Asakir-i<br>şahaneden<br>redif olduđu | 4- Hacı Davud<br>bin Hacı<br>Osman Orta<br>boylu Siyah<br>sakallı Sene<br>1231 Reft<br>Tahrir-mande<br>Sene 68 | 5- Ođlu<br>Hamuli bin<br>Hızır Mehmed<br>Sene 1263<br>Reft Tahrir-<br>mande Sene<br>69           | 6- Tevellüdü Hasan<br>bin Hacı Davud Fi<br>Kanun-i Sani Sene 72<br>Tevellüd                   |
| 7- Tevellüdü<br>Osman Bin<br>Mehmed Fi<br>Kanuni Sani<br>Sene 73 Tevellüd                                      | 8- Tevellüdü<br>Ömer bin<br>Hacı Davud<br>Fi Mart Sene<br>76                                 | HANE: 37<br>1- Gümanlı<br>Kör Kizir<br>Ođlu Mehmed<br>Uzunca boylu<br>Ak sakallı<br>Sinn 61<br>Rençber Fevt<br>Sene 68               | 2- Ođlu Ömer<br>Sarica sakallı<br>Sinn 32 Bu<br>dahi   | 3-Hafidi<br>Mustafa Sinn<br>9 Reft nizame<br>Sene 75 Fi<br>Mart Sene76                           | 4- Diğeri Hafidi Bekir<br>Sinn 3  |
| 5- Diğeri Hafidi<br>Mehmed Sinn 3  | HANE: 38<br>1- Kuşanlı<br>Hacur Osman<br>Uzunca boylu<br>Kır sakallı<br>Sinn45               | 2-Ođlu<br>Osman Sinn 7   | 3- Diğeri Ođlu<br>Hüseyin Sinn 6   | HANE: 39<br>1- Abdullah<br>Ođlu Hasırcı<br>Bekir Orta<br>boylu Kır<br>sakallı Sinn 48            | 2-Ođlu Mehmed Sinn<br>6 Reft mande redif<br>Sene 74 Fi Mart Sene<br>76                        |
| 3-Diğeri Ođlu<br>Osman Sinn 1<br>Fevt Mart Sene<br>76  | HANE: 40<br>1- Hızır Ođlu<br>Hacı Osman<br>Orta boylu<br>Kır sakallı<br>Sinn 60<br>Hizmetkar | 2- Ođlu Hızır<br>Orta boylu<br>Ter bıyıklı<br>Sinn 20<br>Hizmetkar   | HANE: 41<br>1- Hızır Ođlu<br>Davud bin<br>Hacı Osman<br>Orta boylu<br>Kara sakallı<br>Sinn 25 Fevt<br>Sene 67  | 2-Ođlu Ahme<br>Kanun-i Sani<br>Sene 73<br>Tevellüd   | HANE: 42<br>1- Derviş Ođlu Soyтары<br>Hüseyin Orta boylu<br>Kara sakallı Sinn 35<br>Hizmetkar |

|  |   |  |   |       |                                    |
|--|---|--|---|-------|------------------------------------|
| 2-Yeğeni<br>Mehmed Sinn 19<br>Reft sınıf-ı redif<br>Sene 74 Fi Mart<br>Sene 76 Sene 61<br>Bila tezkire<br>Bağdad'a firar | 3-Oğlu Ali<br>bin Mehmed<br>Fi Kanun-i<br>Sani Sene 71<br>Tevellüd                | 4-Diğeri Halil<br>Sene 1251<br>Reft nizame<br>Sene 75 Fi<br>Mart Sene 76 | HANE: 43<br>1- Şalvat Oğlu<br>Hüseyin Orta<br>boy lu Kara<br>sakallı Sinn 30<br>Çulha | 2-Boş | 3- Oğlu Hüseyin Fi<br>Mart Sene 76 |
| HANE: 44<br>1- Sarızade<br>Abdullah Ağa<br>Sene 1230 Mart<br>Sene 72   | HANE: 45<br>1- Şalvat<br>Oğlu Hacı<br>Mehmed<br>Sene 1206<br>Fevt Mart<br>Sene 76 |  |   |       |                                    |

### DER MAHALLE-İ SİTOROZ DERUN-İ MALATYA

|   |  |  |  |   |  |
|---|--|--|--|---|--|
| HANE: 1<br>1-Kahveci<br>zade Mehmed<br>Muhterem<br>Efendi Orta<br>boy lu<br>Müzellef<br>sakallı Sinn 25<br>İmam                           | 2- Karındaşı<br>Halil Orta<br>boy lu Sinn 24<br>Asakir-i<br>şahanede Sene<br>55 Fevt Mart<br>Sene 73 | 3- Diğeri<br>karındaşı<br>İbrahim Orta<br>boy lu Ter<br>bıyıklı Sinn 23<br>Bila tezkire<br>bir mahdan<br>beru firar Sene<br>61 | HANE: 2<br>1- Hasan'ın<br>Oğlu Sığırcı<br>Halil Orta<br>boy lu Kır<br>sakallı Sinn 58<br>Amele<br>mekulesinden | 2- Oğlu<br>Mehmed Sinn<br>4   | HANE: 3<br>1- Cısdak Oğlu Hacı<br>Hamza Kısarak boy lu<br>Kır sakallı Sinn 54<br>Bakkal            |
| 2- Oğlu Hacı<br>Hamza Orta<br>boy lu Kara<br>sakallı Sinn 25<br>Leblebici   | 3- Diğeri Oğlu<br>Abdullah Sinn<br>3 Çulha   | 4- Torunu<br>Hamza hasan<br>bin İbrahim Fi<br>Mart Sene 66<br>Tevellüd   | HANE: 4<br>1- Kuşdoğanlı<br>Ali Uzunca<br>boy lu Kır<br>sakallı Sinn 50<br>Çulha Kanun-i<br>Sani Sene 73       | 2- Oğlu Yusuf<br>Orta boy lu<br>Kara bıyıklı<br>Sinn 25 Sağ<br>gözü kör                       | 3- Diğeri Oğlu Hasan<br>Sinn 17  |
| 4- Diğeri<br>Kuşdoğanlı<br>Oğlu Cumali<br>Orta boy lu<br>Kara sakallı<br>Sene 1235<br>Reft Tahrir-<br>mande Fi<br>Kanun-i Sani<br>Sene 69 | 5- Tevellüdü<br>İbrahim bin<br>Yusuf Fi<br>Kanun-i Sani<br>Sene 73<br>Tevevllüd                      | HANE: 5<br>1- Kuşdoğanlı<br>Mehmed Orta<br>boy lu Kara<br>sakallı Sinn 35<br>Rençber   | 2- Oğlu<br>Mustafa Sinn<br>3 Fevt Mart<br>Sene 77  | 3- Diğeri Oğlu<br>Abdullah Sinn<br>5  | HANE: 6<br>1- Kalo'nun Oğlu Ali<br>Uzun boy lu Kır sakallı<br>Sinn 40 Fevt Kanun-i<br>Sani Sene 69 |
| 2- Oğlu Hacı<br>Mehmed Sinn<br>9 Reft sınıfı<br>redif Sene 71<br>Fi Mart Sene<br>76   | 3- Diğeri Oğlu<br>Mustafa Sinn<br>4  | 4- Karındaşı<br>Osman bin<br>Muhterem<br>Efendi Orta<br>boy lu Kara<br>sakallı Sene<br>1217 Reft<br>Tahrir-mande<br>Sene 68    | 5- Mustafa Bin<br>Osman<br>Muhterem<br>Efendizade Bu<br>dahi Sene 269<br>Fi Kanun-i<br>Sani                    | HANE: 7<br>1- Ayişe<br>Alemdar Oğlu<br>Bektaş Orta<br>boy lu Ak<br>sakallı Sinn 55<br>Rençber | 2- Oğlu İbrahim Sinn 8   |
| HANE: 8<br>1- Yalancı<br>Oğlu Bekir   | 2- Oğlu<br>Mustafa Sinn<br>5   | HANE: 9<br>1- Kara<br>Hasan'ın Oğlu  | 2- Oğlu Hasan<br>Orta boy lu<br>Kara sakallı   | 3- Diğeri Oğlu<br>Musa Sinn 12  | 4- Diğeri Oğlu Hamza<br>Sinn 10  |

|   |  |  |   |   |   |
|---|--|--|---|---|---|
| Kısrarak boylu Kır sakallı Sinn 40 Semerci  |  | Mehmed Orta boylu Kara sakallı Sinn 45 Çiftçi  | Sinn 25   |   |   |
| 5- Diğer Oğlu Hasan Sinn 2  | 6- Torunu İbrahim bin Hasan Fi Mart Sene 73 Tevellüd                   | 7- Boş   | HANE: 10<br>1- Kara Hasan'ın oğulluğu İbrahim Orta boylu Kara sakallı Sinn 35 Çiftçi                        | 2- Karındaş Yusuf Sinn 40 Sene 41 Adana'ya gidüb mukim  | 3- Oğlu Musa Fi Kanun-i Sani Sene 73 Tevellüd                           |
| HANE: 11<br>1- Çiriş'in Oğlu Mehmed Orta boylu Kır sakallı Sinn 45 Rençber                    | 2- Oğlu İsmail Sinn 8  | 3- Diğer Oğlu Hasan Sinn 3   | HANE: 12<br>1- Receb Oğlu Ahmed Ak sakallı Sinn 70 Çulha  | 2- Oğlu Mahmud Orta boylu Kara sakallı Sinn 35  | 3- Diğer Oğlu Mehmed Sinn 12 Reft ba-kur'a-i şeriyye Sene 68            |
| 4- Diğer Oğlu Ahmed Sinn 9 Fevt Sene 73   | 5- Hafidi Ali Bin Mahmud Sinn 8  | 6- Diğer Hafidi Hüseyin Sinn 3   | 7- Oğlu Osman Bin Ahmed Sene 1250 Reft nizame Sene 75 Fi Mart Sene 76 Tahrir-mande kayd-şüd Fi Mart Sene 76 | HANE: 13<br>1- Deli Hacı Oğlu İbrahim Orta boylu Kır sakallı Sinn 55 Saka                     | 2- Oğlu Hasan Orta boylu Sarı bıyıklı Sinn 25 Sene 52 Asakir-i şahanede |
| 3- Diğer Oğlu İbrahim Sinn 18   | 4- Diğer Oğlu Hüseyin Sinn 10 Reft be-kur'a-i şer'iyye Sene 68         | 5- Diğer Oğlu Hüseyin Tevellüd Fi Mart Sene 72 Timurci                                       | 6- Torunu İbrahim bin Hasan Tevellüd Fi Mart Sene 76  | HANE: 14<br>1- Dangalak Ahmed Orta boylu Ak sakallı Sinn 70 Timurci Fevt Kanun-i Sani Sene 69 | 2- Oğlu Mehmed Sinn 16 Yek çeşm   |
| HANE: 15<br>1- -Kürtlerin Monla'nın Oğlu Deli Hasan Uzunca boylu Kara sakallı Sinn 40 Rençber | 2- Oğulluğu Kartal Uşaklı Cebrail bin Cebrail Sinn 40 Mektebde muallem | HANE: 16<br>1- Hacı Osman bin Dangalak Ahmed Orta boylu Kara sakallı Sinn 35 Timurci         | 2- Oğlu Halil Sinn 2  | HANE: 17<br>1- Hasan bin Dangalak Ahmed Orta boylu Kara bıyıklı Sinn 25 Timurci               | 2- Oğlu Ali Sinn 3  |
| HANE: 18<br>1- Yanık Oğlu Hasan Orta boylu Kara bıyıklı Sinn 25 Çulha                         | 2- Amzadesi Bekir Sinn 14 Fevt Mart Sene 73                            | HANE: 19<br>1- Topal Elif Oğlu Ahmed Orta boylu Kır sakallı Sinn 50 Rençber                  | 2- Oğlu Ömer Sinn 4 Reft nizame Sene 75 Fi Mart Sene 76   | 3- Diğer Oğlu Ali Sinn 3  | 4- Diğer Oğlu Mehmed Sinn 1   |
| 5- Diğer Mustafa Fi Mart Sene 76 Tevellüd   | 6- Diğer Oğlu Mehmed Fi Mart Sene 76 Tevellüd                          | HANE: 20<br>1- Kasım Oğlu Fuzul Hüseyin Ak sakallı Sinn 65 Rençber Fevt Kanun-i Sani Sene 73 | 2- Oğlu Hacı Halim Kısrarak boylu Kır sakallı Sinn 40   | 3- Diğer Oğlu Bekir Uzunca boylu Kara bıyıklı Sinn 30 Asakir-i şahanede                       | 4- Hafidi Hüseyin Sinn 4  |

|   |   |  |  |  |   |
|---|---|--|--|--|---|
| HANE: 21<br>1- Kara Ahmed Ođlu Ali Bin Mehmed Sinn 10 Mektebde muallem Şabb-1 emred | 2- Karındaşı Mustafa Sinn 6 Mektebde  | 3- Diđer karındaşı Osman Sene 1263 Reft Tahrir-i mande   | 4- Akrabası Mustafa bin Musa Uzun boylu Sene 1253 Reft Tahrir-i mande Fi Mart Sene 68 Şabb-1 emred | 5- Hüseyin Bin Abdullah Uzun boylu Kara bıyıklı Sene 1230 Reft Tahrir-i mande Kanun-i Sani Sene 69             | HANE: 22<br>1- Hacı Musa Ođlu Cin Ali Kısarak boylu Kara bıyıklı Sinn 25 Hizmetkar Müceddeden redif Sene 69 |
| 2- Karındaşı Hüseyin Orta boylu Ter bıyıklı Sinn 22 Tekyeci                         | HANE: 23<br>1- Kalo'nun Ođlu Bektaş Orta boylu Kara sakallı Sinn 45 Rençber | 2- Ođulluđu Hüseyin Orta boylu Kara bıyıklı Sinn 25 Asakir-i şahanede istibdalen ihrac-gerde ve be-redif Sene 66 | 3- Ođulluđu Ali Orta boylu Kara bıyıklı Sinn 22 Rençber  | 4- Diđer ođulluđu İlyas Sinn 10 Fevt Mart Sene 73  | HANE: 24<br>1- Mevsik Ođlu Ak sakallı Mehmed Sinn 90  |
| 2- Ođlu Yusuf Orta boylu Kara sakallı Sinn 35                                       | 3- Hafidi Ali Sinn 4  | 4- Diđer Hafidi İbrahim Sinn 1   | 5- Torunu Mehmed bin Yusuf Fi Kanun-i Sani Sene 69 Tevellüd  | HANE: 25<br>1- Necdeli Ođlu İsmail Orta boylu Kır sakallı Sinn 46 Rençber Reft be-Adana'da olduđu Baki Sene 62 | 2- Ođlu Hasan Orta boylu Sinn 30 Sene 54 redif Asakir-i'nden olub Sene 57 Musul tarafına firar etmiş        |
| 3- Diđer Ođlu Mehmed Sinn 5   | HANE: 26<br>1- Kurdun Ođlu Süleyman Ak sakallı Sinn 70 Rençber              | 2- Ođlu Mehmed Orta boylu Ter bıyıklı Sinn 18 Sene 60 bila tezkire Arabistan tarafına firaren mehal na-malum     | 3- Diđer Ođlu Mustafa Sinn 16  | 4- Torunu Halil bin Mustafa Fi Sene 68 Tevellüd  | HANE: 27<br>1- Tilkili Ođlu İbiş Orta boylu Kır sakallı Sinn 55 Rençber Fevt Sene 67                        |
| 2- Ođlu Hüseyin Orta boylu Kara sakallı Sinn 35 Rençber                             | 3- Hafidi Ahmed bin Hüseyin Sinn 8 Fevt Mart Sene 73                        | 4- Diđer Hafidi Yusuf bin Hüseyin Sinn 5 Yek çeşm  | 5- Diđer Hafidi İbrahim Sinn 3   | 6- Torunu Mustafa bin Hüseyin Sene 1267 Tevellüd   | HANE: 28<br>1- Ğaffar Ağazade Süleyman Ağa Kısarak boylu Sinn 50 Ziraatçı Fevt Kanun-i sani Sene 69         |
| 2- Ođlu Mahmud Orta-Kısarak boylu Sinn 25   | 3- Diđer Ođlu Hüseyin Uzunca boylu Kara bıyıklı Sinn 18                     | 4- Diđer Ođlu Mehmed Sinn 12 Reft sınıf-ı redif Sene 73 Fi Mart Sene 76  | HANE: 29<br>1- Monla Bekir'in Ođlu Köse Ömer Orta boylu Ak sakallı Sinn 100 Çiftçi                 | 2- Ođlu Mehmed Orta boylu Kara bıyıklı Sinn 30 Silk-i askeriden ihrac  | 3- Diđer Ođlu Ali Sinn 17   |
| 4- Hafidi Hasan bin Osman Sinn 14 Reft sınıf-ı redif Sene 71 Fi Mart Sene 76        | 5- Diđer Ođlu Ahmed bin Mehmed Tevellüd Fi Mart Sene 73                     | HANE: 30<br>1- Alacanlı Ođlu Mehmed Orta boylul Ter bıyıklı Sinn 25 Etmekçi esnafından                           | 2- Karındaşı Osman Orta boylu Kara bıyıklı Sinn 30 Silk-i askeriden ihrac                          | 3- Diđer karındaşı Abdullah Orta boylu Ter bıyıklı Sinn 18 Asakir-i şahanede Sene 61                           | HANE: 31<br>1- Küçük Bayrakdar Ođlu Derviş Ođlu Bekir Orta boylu Kara sakallı Sinn 35 Duhancı               |

|  |  |  |  |   |  |
|--|--|--|--|---|--|
| HANE: 32<br>1- Abacı Ođlu Hasan bin Hacı Cafer Orta boylu Kara sakallı Sinn 35 Çulha | 2- Ođlu Mehmed Sinn 1  | 3- Karındaşı Veli Orta boylu Kara bıyıklı Sinn 30  | 4- Diđer karındaşı Mustafa Orta boylu Ter bıyıklı Sinn 20 Sene 61 Asakir-i Şahane'de | 5- Amzadesi Ömer bin Hasan Orta boylu Ter bıyıklı Sinn 25 Kısmet arzusuyla Adana'da Sene 61 | 6- Diđer Ođlu Musa bin Hasan Fi Mart Sene 73 Tevellüd                                  |
| HANE: 33<br>1- Nebi Ođlu Ahmed Orta boylu Sarı sakallı Sinn 50 Rençber               | 2- Ođlu Mahmud Orta boylu Ter bıyıklı Sinn 20 Rençber  | 3- Diđer Ođlu Hüseyin Sinn 8 Mektebde  | HANE: 34<br>1- Ali Hoca Ak sakallı Sinn 65 Hasırcı esnafından Fevt Eylöl Sene 71     | 2- Ođlu Haydar Orta boylu Kara bıyıklı Sinn 28 Askeriden ihracen hanesinde Sene 58          | HANE: 35<br>1- Abdi Ođlu Süleyman Ak sakallı Sinn 65 Çulha                             |
| 2- Ođlu İbrahim Orta boylu Kara sakallı Sinn 35 Çulha                                | 3- Diđer Ođlu Mehmed Sarı bıyık Sinn 32  | 4- Diđer Ođlu Abdullah Orta boylu Sinn 22 Asakir-i şahanede Sene 58                                  | HANE: 36<br>1- Hasan Pıtraklı Ođlu Mustafa Ak sakallı Sinn 71 Amel mande             | 2- Ođlu İsmail Kara bıyıklı Sinn 33 Asakir-i şahanede Sene 50                               | 3- Diđer Ođlu Hasan Orta boylu Kara bıyıklı Sinn 30                                    |
| 4- Diđer Ođlu İbrahim Ter bıyıklı Sinn 18 Asakir-i şahanede Sene 59                  | 5- Torunu Muhammed Ali bin Hasan Sene 1268 Tevellüd  | HANE: 37<br>1- Hasan Pıtraklı Ođlu Hüseyin Uzunca boylu Kara sakallı Sinn 42 Rençber                 | 2- Karındaşı Ali Orta boylu Kara sakallı Sinn 38                                     | 3-Ođlu Musa Sinn 3  | 4- Diđer Ođlu Hasan Sinn 2   |
| HANE: 38<br>1- Şehne Hani Candar Mehmed Ak sakallı Sinn 65 Hizmetkar                 | 2-Ođlu Ali Sinn 10 Mektebde  | HANE: 39<br>1- Hasan Batraklı Hoca Ođlu Süleyman Orta boylu Kara sakallı Sinn 40 Sol gözü kör        | 2- Ođlu Musatafa Sinn 13 Reft nizame Sene 70 Fi Mart Sene 76                         | 3- Diđer Ođlu Abbas Sinn 3  | HANE: 40<br>1- Ali bin Monla Yusuf Orta boylu Kara sakallı Sinn 35 Çulha esnafından    |
| 2- Ođlu Yusuf Fi Kanun-i Sani Sene 73  | HANE: 41<br>1- Mehmed bin Neccar Ođlu Monla Hasan Orta boylu Kara sakallı Sinn 43 Çulha esnafından | 2- Ođlu Hasan Sinn 7   | 3- Diđer Ođlu Ali Sinn 2   | 4- Karındaşı Hacı Hüseyin Orta boylu Kara sakallı Sinn 40 Bila tezkire Adana'da Sene 61     | 5- Diđer karındaşı İsmail Kısarak boylu Kara sakallı Sinn 30 Asakir-i şahanede Sene 61 |
| 6- Diđer Ođlu Mustafa bin Monla Hasan Sene 1267 Tevellüd                             | 7- Diđeri Mehmed bin Hacı Hasan Sene 1267 Tevellüd   | HANE: 42<br>1- Cezayirli Ođlu Mustafa Bin Ali Orta boylu Kara sakallı Sinn 30 Silk-i askeriden ihrac | 2- Ođlu Ali Sinn 1   | HANE: 43<br>1- Bülböl Ođlu Mehmed Orta boylu Kara sakallı Sinn 40 Arpacı                    | 2- Ođlu Osman Sinn 9   |



|   |   |   |  |   |   |
|---|---|---|--|---|---|
| 3- Karındaşı İlyas Orta boylu Kara sakallı Sinn 35 Arac-ı nazar                 | 4- Diğer karındaşı Hasan Sinn 15  | HANE: 44<br>1 Topal Oğlu Ali Orta boylu Kara sakallı Sinn 45 Rençber                  | HANE: 45<br>1- Sekban Oğlu Hasan Orta boylu Kara sakallı Sinn 50                                     | 2-Oğlu Musa Sinn 11   | 3- Karındaş Oğlu Mehmed Sinn 15 Fevt Mart Sene 73   |
| 4- Yeğeni Mehmed bin Mehmed Fi Eylül Sene 80 Tevellüd                           | HANE: 46<br>1- Uncu Oğlu Ali Orta boylu Kara sakallı Sinn 45 Çulha esnafından     | 2- Karındaşı Hasan Kısarak boylu Sarıca sakallı Sinn 40 Çulha                         | 3- Diğer karındaşı Mustafa Orta boylu Kara sakallı Sinn 36   | 4- Diğer karındaşı Mehmed Orta boylu Ter bıyıklı Sinn 25 Asakir-i şahanede Sene 80 Mukaddem asakirde deyu gösterilmiş ise de ber-muceb bu kaleme sehv olub hanesinde olduğu | HANE: 47<br>1- Kör Ağa'nın Oğlu Mustafa bin Mehmed Kısarak boylu Kır sakallı Sinn 45 Çulha                        |
| 2- Şakirdanı Oğlu Hüseyin Sinn 8 Çulha  | 3- Diğer Oğlu Mehmed Sinn 3   | 4- Karındaşı Feyzullah Kısarak boylu Kara sakallı Sinn 38                             | 5- Diğer karındaşı Mehmed Orta boylu Kara bıyıklı Sinn 30 Arabistan orduy-i hümayunda olduğu Sene 55 | 6- Torunu İbrahim bin Hüseyin Fi Mart Sene 73 Tevellüd  | HANE: 48<br>1- Şehnüma Oğlu Ali Ağa Orta boylu Kara bıyıklı Sinn 35 Ba tezkire-i Diyarbekir'e gidüb mükim Sene 60 |
| 2- Oğlu Mehmed Sinn 12 Mektebde muallim   | 3-Diğeri Mustafa Tevellüd Fi Eylül Sene 70  | HANE: 49<br>1- Barutçu Ahmed bin Hasan Orta boylu Ak sakallı Sinn 70 Amel mande       | 2- Oğlu Hüseyin Sinn 30 Sene 54 Ğaib mehalli na-malum  | 3- Oğlu Hasan Orta boylu Kara sakallı Sinn 31 Der-Aliyye'ye gidüb mukim Sene 56   | HANE: 50<br>1- Topal Oğlu Ahmed Orta boylu Kara sakallı Sinn 50 Rençber   |
| 2- Karındaşı İbrahim Orta boy Kara sakallı Sinn 30                              | 3- Yeğeni Osman Bin İbrahim Tevellüd Fi Mart Sene 68                              | HANE: 51<br>1- Gaffar Ağazade Abdurrahman Ağa Orta boylu Kır sakallı Sinn 50 Ziraatçi | 2- Oğlu Abdulkadir Sinn 8 Mektebde   | 3- Diğer Oğlu Abdullah Sinn 6   | 4- Nabi İsmail Orta boylu Kır sakallı Sinn 50   |
| HANE: 52<br>1- Alauddin Oğlu Deli Mahmud Orta boylu Kara sakallı Sinn 43 Mecnun | HANE: 53<br>1- Gaffar Ağazade Mehmed Ağa Orta boylu Sarı bıyıklı Sinn 38 Ziraatçi | 2- Karındaşı Ahmed Efendi Orta boylu Sarı sakallı Sinn 30 Bu dahi                     | 3- Diğer karındaşı Abdo Ağa Orta boylu Sarı bıyıklı Sinn 25  | 4-Boş   | 5- Boş  |
| 6- Boş  | 7- Boş  | 8- Boş  | 9- Amzadesi Basri Mahmud Bin Ali Sene 1243 Refit   | HANE: 54<br>1- Çoban Süleyman Oğlu Salak  | 2- Boş  |

|   |   |   |   |   |   |
|---|---|---|---|---|---|
|   |   |   | Tahrir-mandeder- Sene 68  | Veli Orta boylu Ak sakallı Sinn 70  |   |
| 3- Çaşo'nun Oğlu Hüseyin Sene 1246 Reft sınıf-ı redif Sene 74 Tahrir mande kayd-şüd Fi Mart Sene 76 | 4- Diğer Oğlu Mehmed Sene 1246 Reft sınıf-ı redif Sene 74 Fi Mart Tahrir-mande kayd-şüd Fi Mart Sene 76 | 5- Hafidi İbrahim bin Hüseyin Fi Mart Sene 73                                   | HANE: 55<br>1- Cemşid'in Oğlu Halil Orta boylu Sinn 55 Eskici esnafından                  | 2- Oğlu İbrahim Orta boylu Kara bıyıklı Sinn 25 Asakir-i şahanede Sene 60           | 3- Diğer Oğlu Hasan Orta boylu Ter bıyıklı Sinn 20 Asakir-i şahanede Sene 53  |
| 4- Diğer Oğlu Hüseyin Sinn 16 Manav   | 5- Diğer Oğlu Mehmed Sinn 10  | 6- Hafidi Bekir bin Hüseyin Ağa Sene 1243 Tahrir-mande kayd-şüd Fi Mart Sene 73 | HANE: 56<br>1-Hancızade Hacı Mustafa Ağa Orta boylu Ak sakallı Sinn 65 Fevt Eylül Sene 71 | 2-Oğlu Ali Ağa Orta boylu Kara sakallı Sinn 35 Tımarlu süvari Asakir-i nde          | 3-Hafidi Ahmed Sinn 5   |
| HANE: 57<br>1-Kesirbeyli Oğlu Monla Ali Orta boylu Ak sakallı Sinn 80                               | 2-Oğlu İbrahim Orta boylu Kara sakallı Sinn 35  | 3-Diğer Oğlu Mahmud Sinn 10   | HANE: 58<br>1-Elisulu Bektaş Orta boylu Kara sakallı Sinn 45                              | 2-Oğlu İbrahim Orta boylu Ter bıyıklı Sinn 20 Asakir-i şahanede Sene 54             | HANE: 59<br>1-Esmo'nun Oğlu İsmail Orta boylu Sinn 35 Mecnun                  |
| 2-Karındaşı İbrahim Orta boylu Sinn 25 Sene 58 tarihiyle Asakir-i nizamiyye-i şahanede              | 3-Diğer karındaşı Halil Sene 1233 Tahrir-mande kayd-şüd Fi Mart Sene 76                                 | 4-Yeğeni Mehmed bin Halil Tevellüd Fi Mart Sene 76                              | 5-Diğer yeğeni Ahmed bin Halil Fi Mart Sene 76  | HANE: 60<br>1-Monla bin Mustafa Orta boylu Ak sakallı Sinn 65                       | 2-Oğlu Mustafa Orta boylu Kara sakallı Sinn 30 Rençber                        |
| 3-Diğer Oğlu Mehmed Orta boylu Kara bıyıklı Sinn 30 Asakir-i şahanede Sene 52 Fevt Eylül Sene 69    | 4-Diğer Oğlu Halil Ter bıyıklı Sinn 25 Rençber  | 5-Hafidi Cumali bin Mustafa Sinn 3  | 6-Diğer Hafidi İbrahim bin Mustafa Sinn 2   | 7-Hafidi Mehmed bin Halil Tevellüd Fi Mart Sene 73                                  | HANE: 61<br>1-Zaza Mikail Orta boylu Kır sakallı Sinn 60 Rençber mekulesinden |
| 2-Oğlu Süleyman Orta boylu Ter bıyıklı Sinn 20  | 3-Torunu Yusuf Bin Süleyman Tevellüd Fi Mart Sene 73  | HANE: 62<br>1-Cezayirli Zaza Mustafa Uzunca boylu Kara sakallı Sinn 35 Rençber  | 2-Oğlu Mehmed Ali Sinn 3  | HANE: 63<br>1-Musullu sağır Receb Orta boylu Kara sakallı Sinn 40 Fevt Mart Sene 73 | 2-Oğlu Garib Sinn 2   |
| HANE: 64<br>1-Kanber Oğlu Hacı Mehmed Orta boylu Kır sakallı Sinn 50 Çiftçi                         | HANE: 65<br>1-Kuşdoğanlı Süleyman Orta boylu Kara sakallı Sinn 35 Rençber                               | HANE: 66<br>1-Elvend Oğlu Mehmed Ter bıyıklı Sinn 18 Asakir-i şahanede Sene     | HANE: 67<br>1-Palancı Oğlu Mehmed Orta boylu Kara sakallı Sinn 35 Sığırcı mekulesinden    | 2-Oğlu Hasan Sinn 9   | HANE: 68<br>1-Derviş Oğlu Mustafa Sinn 45 Mısır'a gidüb mukim Sene 46         |

|   |   |   |  |   |  |
|---|---|---|--|---|--|
|   |   | 60  | Maraş'a gidüb mukim Sene 59  |   |  |
| 2-Karındaşı Mehmed Orta boylu Kara bıyıklı Sinn 25 Leblebici  | 3-Diğer karındaşı Hasan Orta boylu Ter bıyıklı Sinn 25 Asakir-i şahanede Sene 54 Fevt Mart Sene 73        | 4- Diğer karındaşı Mehmed Bin Ali Sene 1246 Reft sınıf-ı redif Fi Mart Sene 76 Sene 71 Tahrir-mande kayd şüd Fi Mart Sene 76                | HANE: 69<br>1-Palancı Oğlu İsmail Bin Osman Orta boylu Ter bıyıklı Sinn 25 Asakir-i şahanede Sene 54 | 2-Karındaşı Hüseyin Orta boylu Ter bıyıklı Sinn 20 Palancı esnafından   | 3-Diğer karındaşı Halil Sinn 7 Mektebde Reft nizame Sene 75 Fi Mart Sene 76      |
| HANE: 70<br>1-Alacacı Oğlu Hüseyin Bin Ali Uzunca boylu Kara sakallı Sinn 35 Hizmetkar mekulesinden | 2-Boş   | 3-Boş   | 4-Ğulamı Hacı Hasan Bin Ali Orta boylu Kara sakallı Sene 1238 Reft Tahrir-i mande Fi Mart Sene 68    | HANE: 71<br>1- Vaizzade Müfti-i Sabık Vaiz Hacı Mehmed Efendi Orta boylu Kır sakallı Sinn 50 Vaizzade Müfti-i Sabık | 2-Oğlu Abdullah Efendi Orta boylu Ter bıyıklı Sinn 25 Talebe-i ulum              |
| 3-Diğer Oğlu Hüseyin Sinn 7   | HANE: 72<br>1- Dağlızade Hacı Mustafa Efendi Kısarak boylu Kara sakallı Sinn 42 Fevt Kanun-i sani Sene 69 | 2- Oğlu Hüseyin Sinn 6  | 3-Diğer Oğlu Mehmed Sinn 2   | HANE: 73<br>1-Eyyüb Oğlu Molla Mehmed Orta boylu Kır sakallı Sinn 55  | 2- Oğlu Mustafa Sinn 17 Fevt Fi Mart 73  |
| 3- Oğlu Mehmed Sinn 8 Fevt Nizam Sene 75 Fi Mart Sene 76  | 4-Diğer Oğlu Ahmed Sinn 5   | HANE: 74<br>1- Eldeş zade Hacı Mehmed Efendi Kısarak boylu Kara sakallı Sinn 43 Ulema gürühundan Reft canib-i Mısır Fi Rebiül evvel Sene 61 | 2- Oğlu Mustafa Tevellüdü 1 Fi Mart Sene 73  | HANE: 75<br>1-Sarı Yusuf Oğlu Abdullah bin Mehmed Orta boylu Kara sakallı Sinn 35 Hizmetkar mekulesinden            | 2- Karındaşı Hasan Orta boylu Kara bıyıklı Sinn 28 Mısır tarafında mukim Sene 58 |
| HANE: 76<br>1-Seyis Oğlu Yusuf bin Abdullah Orta boylu Kır sakallı Sinn 60                          | 2- Oğlu Bekir Orta boylu Ter bıyıklı Sinn 22 Tüccar   | 3-Diğer Oğlu Mustafa Sinn 10 Reft Sınıf-ı Redif Sene 71 / Fi 6 Fi Mart Sene 36 (76) Sağ kolu Çolak  | HANE: 77<br>1-Eldeş Oğlu Derviş Ahmed bin Halil Orta boylu Kara sakallı Sinn 42                      | 2- Oğlu Halil Sinn 4 Reft Nizam Sene 75 2 Fi Mart Sene 76   | 3-Diğer Oğlu Mehmed Sinn 1   |

|   |   |  |   |  |   |
|---|---|--|---|--|---|
| HANE: 78<br>1-Hallak Bekir Oğlu Mehmed Sinn 10  | HANE: 79<br>1-Baba Yusuf Oğlu Süleyman Orta boylu Kır sakallı Sinn 45 Hizmetkar mekulesinden                        | 2-Oğlu Yusuf Sinn 7  | HANE: 80<br>1-Tecdeli İbrahim Oğlu Mehmed Ter bıyıklı Sinn 24 Asakir-i Şahane'de Sene 60    | 2-Karındaşı Abdullah Sinn 18 ba-tezkere tahsil-i ulum için gitmiştir. Sene 59 Müceddeden Redif Sene 68 | HANE: 81<br>1- Sığırcı Bekir Oğlu Mehmed Ter bıyıklı Sinn 28 Çulha esnafından Bila tezkere tarihiyle Mısır'a gitmiştir. Sene 59 |
| 2- Karındaşı Ali Ter bıyıklı Sinn 20  | 3- Diğer karındaşı Bekir Sinn 25 Bu dahi beraber gitmiştir.   | 4- Diğeri Halil Tevellüdü - 2 Fi Mart Sene 73  | HANE: 82<br>1- Uzun Feyzullah Oğlu Ali Ak sakallı Sinn 70                                   | 2- Oğlu Mehmed Orta boylu Kara bıyıklı Sinn 25 Asakir-i 'de  | 3- Karındaşı Oğlu Hasan Sinn 10 Çulha Şakird i  |
| 4- Oğlu Mehmed bin İbrahim Sinn 15 Tahrir-i mande Fi Mart Sene 76   | HANE: 83<br>1- Kati Oğlu Süleyman bin Ahmed Orta boylu Ak sakallı Sinn 52 ba-tezkere Asitane'ye gidip mukim Sene 52 | 2- Yeğeni Veli Orta boylu Ak sakallı Sinn 65 salah                                     | HANE: 84<br>1- Zühre'nin damadı Bekir Orta boylu Kır sakallı Sinn 45 Hizmetkar mekulesinden | 2- Oğlu Mehmed Sinn 5  | 3- Diğeri Halil Tevellüdü 6 Fi Mart Sene 76   |
| HANE: 85<br>1- Ali Sıllı Oğlu Osman Orta boylu Sarı sakallı Sinn 35 Çulha esnafından Fevt Fi Mart Sene 73 | 2- Osman'ın Oğlu Hüseyin'in amzadesi Hüseyin Sene 1246 Fevt Sene 62   | 3- Oğlu Osman bin Ömer Tevellüdü 6 Fi Mart Sene 73                                     | 4- Diğeri Ahmed bin Bekir Tevellüdü 6 Fi Mart Sene 73                                       | HANE: 86<br>1- İnce Hasan Oğlu Ömer Orta boylu Kara sakallı Sinn 31 Pabuççu                            | 2- Karındaşı Mehmed Orta boylu Sinn 20 Çar-ebru   |
| 3- Diğer Karındaşı Musa Sinn 16 Şabb-ı emred  | 4- Oğlu Musa bin Ömer Tevellüdü 6 Fi Mart Sene 73   | 5- Diğeri Hüseyin bin Musa Tevellüdü 6 Fi Mart Sene 73                                 | 6- Diğer Oğlu Halil bin Ömer Tevellüdü 6 Fi Mart Sene 73                                    | HANE: 87<br>1- Gaffar Ağa'nın Oğlu Hacı Mustafa Orta boylu Sarı sakallı Sinn 40 Ziraatçi               | HANE: 88<br>1- Esmâ'nın Oğlu Hacı Orta boylu Kara bıyıklı Sinn 29   |
| 2- Karındaşı İsmail Orta boylu Ter bıyıklı Sinn 21  | 3- Diğer Karındaşı Hüseyin Sinn 18 Asakir-i 'de Sene 52 Asakir-i 'de Redif olduğu Sene 68 Çar-ebru                  | HANE: 89<br>1- Kileci Ahmed'in Oğlu Osman Orta boylu Kara bıyıklı Sinn 20 Asakir-i 'de | 2- Karındaşı Bekir Sinn 15 Şabb-ı emred   | 3- Diğer Karındaşı Ömer Sinn 10  | 4- Yeğeni Osman bin Ömer Tevellüdü 6 Fi Mart Sene 76  |
| 5- Diğer Yeğeni Ahmed bin   | HANE: 90<br>1- Kayışlı Hüseyin'in   | 2- Karındaşı Ömer Sinn 18 Asakir-i   | HANE: 91<br>1- Gündübeğli Oğlu Mustafa  | 2- Oğlu Mahmud Sinn 15 Refit Sınıf-ı   | 3- Diğer Oğlu Hasan Sinn 9  |

|   |   |   |  |  |  |
|---|---|---|--|--|--|
| Bekir<br>Tevellüdü 6 Fi<br>Mart Sene 76   | Ođlu Hasan<br>Orta boylu Ter<br>bıyıklı Sinn 20   | Şahane'de   | Orta boylu Kır<br>sakallı Sinn 48  | Redif Fi Mart<br>Sene 76 Şabb-1<br>emred                       |  |
| HANE: 92<br>1- Mustafa'nın<br>Ođlu Sığırcı<br>Halil Sinn 50<br>Fevt: Eylül<br>Sene 69 | 2- Ođlu<br>Mustafa Sinn<br>20   | HANE: 93<br>1- Osman'ın<br>Ođlu Hasan'ın<br>amzadesi<br>Hasan Sinn 16<br>Şabb-1 emred | 2- Ođlu<br>Mehmed<br>Tevellüdü 2 Fi<br>Mart Sene 73  | HANE: 94<br>1- Kasım'ın<br>Ođlu İsmail<br>Sinn 17 Çar-<br>ebru | 2- Kasım'ın Ođlu<br>Hüseyin Orta boylu<br>Kara sakallı Sene 1230<br>Reft Tahrir-i Fi Kanun-i<br>sani Sene 69 |
| HANE: 95<br>1- Halil bin<br>Mehmed Sene<br>1245 Fevd<br>Mard Sene73                   | HANE: 96<br>1- Musa'nın<br>Ođlu Mehmed<br>Tahrir-i mande<br>der kayd-şod<br>Fi Mart 76<br>Sene 1233 | 2- Ođlu<br>Hüseyin Fevt<br>6 Fi Mart Sene<br>73                                       | HANE: 97<br>1- Kasım<br>Ođlu Ahmed<br>bin Ahmed<br>Sene 1246<br>Reft Sınıf-ı<br>Redif Sene 71<br>Fi Mart Sene<br>76 -Tahrir-i<br>mande kayd-<br>şod Fi Mart<br>Sene 76 |  |  |

### DER MAHALLE-İ ALACA MESCİD

|   |  |   |  |   |   |
|---|--|---|--|---|---|
| HANE: 1<br>1- Kasım<br>Efendi Orta<br>boylu Sarı<br>sakallı Sinn<br>45 İmam-ı<br>mahalle      | 2- Ođlu Cumali Sinn<br>15  | 3- Karındaşı<br>Ođlu Hüseyin<br>Sinn 8  | HANE: 2<br>1-İbrahim bin<br>Emir Ali Ağa<br>Orta boylu<br>Kara sakallı<br>Sinn 39<br>Muhtar-ı<br>Evvel                             | 2- Ođlu Cumali<br>Sinn 13 Reft<br>sınıf-ı Redif<br>Sene 72 Fi Mart<br>Sene 76                                 | 3-Diđer Ođlu<br>Hüseyin Sinn 8<br>Fevt Eylül Sene<br>70                                       |
| HANE: 3<br>1- Deli Ömer<br>Orta boylu Ak<br>sakallı Sinn<br>60                                | 2- Ođlu Mehmed<br>Uzunca boylu Kara<br>bıyıklı Sinn 33<br>Muhtar-ı Sani    | 3-Diđer Ođlu<br>Yusuř Orta<br>boylu Sarı<br>bıyıklı Sinn<br>25 Asakir-i<br>nizamiye-i<br>Şahane'de<br>Sene 1254 | HANE: 4<br>1-Mustafa bin<br>Cemali Ali<br>Orta boylu<br>Kır sakallı<br>Sinn 45<br>Rençber<br>mekulesinden<br>Fevt Eylül<br>Sene 70 | 2-Ođlu Osman<br>Sinn 15 Şabb-ı<br>emred   | 3-Torunu<br>Mustafa bin<br>Osman<br>Tevellüdü 6 Fi<br>Kanun-i sani<br>Sene 72                 |
| HANE: 5<br>1-Ahmed bin<br>Yunus<br>Kısarık boylu<br>Ak sakallı<br>Sinn 65 Çulha<br>esnafından | 2- Ođlu Ömer Orta<br>boylu Kara sakallı<br>Sinn 35 Rençber<br>mekulesinden | 3-Diđer Ođlu<br>Mehmed Sinn<br>7  | 4-Diđer Ođlu<br>Yunus Sinn 5   | HANE: 6<br>1-Kırca Mustafa<br>bin Tecdeli<br>Ođlu Orta boylu<br>Ak sakallı Sinn<br>65 Rençber<br>mekulesinden | 2- Ođlu Hüseyin<br>Uzunca boylu<br>Sinn 20 Asakir-i<br>nizamiye-i<br>Şahane'de Sene<br>1251   |
| 3-Diđer Ođlu<br>Ömer Sinn 10<br>Sınıf-ı Redif<br>Sene 74/ Fi<br>Mart Sene 76                  | 4-Torunu Ahmed<br>bin Hüseyin<br>Tevellüdü Fi Mart<br>Sene 73              | HANE: 7<br>1- Hüseyin<br>bin<br>Çekmugeli<br>Ođlu Orta<br>boylu Ak  | 2-Karındaşı<br>İbrahim Orta<br>boylu Kara<br>sakallı Sinn<br>30 Sene 55<br>tarihıyla   | 3-Diđer<br>karındaşı<br>Ahmed Orta<br>boylu Sinn 18<br>AasAkı-i<br>nizamiye-i 'de                             | HANE: 8<br>1-Hacı Mustafa<br>bin Tecdeli<br>Ođlu Orta boylu<br>Ak sakallı Sinn<br>701 Rençber |

|   |   |  |  |   |   |
|---|---|--|--|---|---|
|   |   | sakallı Sinn<br>50 Çulha<br>esnafından   | Asakir-i<br>nizamiye-i<br>'den ihracen<br>hanesine<br>gelmiştir.                                     | Sene 1260 Çar-<br>ebru  | mekulesinden<br>Fevt Fi Mart<br>Sene 73   |
| 2- Oğlu Hafız<br>Mehmed Sinn<br>40 Arapgir'de<br>teehhülen<br>mukim A'ma  | 3-Diğer Oğlu Osman<br>Kısmet arzusuyla<br>Haleb Eyaleti'ne<br>tabi' Kilis<br>Kasabasında mukim<br>Fevt Fi Mart Sene<br>73 | 4-Diğer Oğlu<br>Ahmed Fevt<br>Fi Mart Sene<br>77   | HANE: 9<br>1- Ali bin<br>Hızır Beğ<br>Oğlu Orta<br>boyu Ak<br>sakallı Sinn<br>85                     | 2- Oğlu Hasan<br>Sinn 14 Çulha<br>mekulesinden<br>Reft sınıf-ı<br>Redif Fi Mart<br>Sene 76 Şabb-ı<br>emred                  | 3- Oğlu Ali<br>Tevellüdü Fi<br>Mart Sene 73   |
| HANE: 10<br>1-Molla<br>Hüseyin Orta<br>boyu Kara<br>sakallı Sinn<br>32 Rençber<br>mekulesinden<br>Zeyveli                         | 2- Oğlu Mehmed<br>Sinn 3  | HANE: 11<br>1-Hacı<br>Veli'nin<br>torunu<br>Mustafa Orta<br>boyu Kara<br>sakallı Sinn<br>35              | 2-Karındaşı<br>Ömer Uzunca<br>boyu Kara<br>bıyıklı Sinn<br>30 Asakir-i<br>nizamiye-i'de<br>Sene 1252 | 3-Diğer<br>karındaşı<br>Hüseyin Orta<br>boyu Ter<br>bıyıklı Sinn 22<br>Rençber<br>mekulesinden<br>Fevt Eylül Sene<br>73     | 4-Yeğeni Veli<br>bin Hüseyin<br>Tevellüdü Fi<br>Mart Sene 76  |
| HANE: 12<br>1-Bekir bin<br>Çırmıklı<br>Oğlu Orta<br>boyu Sarı<br>sakallı Sinn<br>38 Leblebici                                     | HANE: 13<br>1-Cinli Oğlu Molla<br>Bekir Orta boyu Ter<br>bıyıklı Sinn 20 Ehl-i<br>ziraattten                              | 2-Amzadesi<br>Ali Sinn 18<br>Fevt Fi<br>Kanun-i sani<br>Sene<br>71Mecnun<br>Şabb-ı emred                 | 3-Amzadesi<br>Hacı<br>Abdullah<br>Efendi Kara<br>sakallı Sinn<br>38 Seyyah<br>fukarasından           | HANE: 14<br>1- Sofra bozan<br>Oğlu deli Ali<br>Sinn 50 Sail<br>mekulesinden   | 2- Oğlu<br>Abdülkadir Orta<br>boyu Kara<br>sakallı Sinn 30<br>Asakir-i<br>nizamiye-i 'de<br>Sene 1254 |
| 3-Diğer Oğlu<br>Mehmed Orta<br>boyu Kara<br>sakallı Sinn<br>28 Çulha<br>esnafından  | 4-Diğer Oğlu<br>Abdullah Sinn 13<br>Ba-kayd-ı şer' Sene<br>68- Fevt- Eylül Sene<br>70                                     | HANE: 15<br>1-Memiş bin<br>ebrullı Memiş<br>Orta boyu<br>Pabuçcu<br>esnafından<br>Şabb-ı emred           | 2- Oğlu<br>Mehmed Fi<br>Kanun-i sani<br>Sene 71  | 3- Oğlu Osman<br>Tevellüdü Fi 6<br>Mart Sene 73   | HANE: 16<br>1-İbiş bin<br>Görme Hasan<br>Uzunca boyu<br>Kara sakallı<br>Sinn 45 Çulha<br>mekulesinden |
| HANE: 17<br>1-Mehmed<br>bin Cure Sinn<br>17 Çulha<br>esnafından<br>Reft sınıf-ı<br>Redif Sene 70<br>Fi Mart Sene<br>76 Çar-eburu  | HANE: 18<br>1-Mezraalı Molla<br>Ali'nin torunu<br>Mustafa Sinn 3  | HANE: 19<br>1-Aralı Oğlu<br>Ömer Kısa<br>boyu Kara<br>sakallı Sinn<br>40 Rençber<br>mekulesinden         | HANE: 20<br>1-Peynirci<br>Oğlu Molla<br>Ahmed Orta<br>boyu Kır<br>sakallı Sinn<br>40                 | 2- Oğlu<br>Mehmed<br>Uzunca boyu<br>Ter bıyıklı Sinn<br>20 Asakir-i<br>nizamiye-i 'de<br>Sene 252 / Fevt<br>Fi Mart Sene 73 | 3-Diğer Oğlu<br>Ömer Sinn 16<br>Reft sınıf-ı<br>Redif Sene 75<br>Fi Mart Sene 76<br>Şabb-ı emred      |
| HANE: 21<br>1-Halil bin<br>Hacı Yusuf<br>Orta boyu<br>Siyah sakallı<br>Sinn 40 Çulha<br>esnafından<br>Fevt Fi Mart<br>Sene 73 Kör | 2- Oğlu Halil<br>Tevellüdü 6 Fi<br>Kanun-i sani Sene<br>69  | HANE: 22<br>1-Bekir bin<br>Kazancı<br>Ahmed Orta<br>boyu Kır<br>sakallı Sinn<br>55 Hamal<br>mekulesinden | 2- Oğlu<br>Ahmed Sinn<br>12 Fevt Fi<br>Mart Sene 76  | 3-Karındaşı<br>Hafız Hasan<br>Ağa Sinn 50<br>Kısmet<br>arzusıyla<br>Musul'da<br>mukim Fevt Fi<br>Mart Sene 68               | HANE: 23<br>1- Hanım Oğlu<br>Musa Orta<br>boyu Siyah<br>sakallı Sinn 35<br>Attar esnafından           |
| 2-Oğlu<br>Mustafa Sinn<br>9   | 3-Diğer Oğlu<br>Mehmed Sinn 5   | 4- Diğeri<br>Musa<br>Tevellüdü 6<br>Kanun-i sani<br>Sene 75  | HANE: 24<br>1- Bekir bin<br>Abdi Orta<br>boyu Kara<br>sakallı Sinn                                   | HANE: 25<br>1- Hasan bin<br>Cellad Oğlu<br>Veli Orta boyu<br>Sarı bıyıklı Sinn  | HANE: 26<br>1- Hüseyin bin<br>Cafer Orta<br>boyu Kır<br>sakallı Sinn 52                               |

|  |   |  | 41 Çulha<br>esnafından  | 35 Çulha<br>esnafından                                | Manav<br>esnafından  |
|--|---|--|---|---|--|
| 2- Oğlu Cafer<br>Sinn 9  | HANE: 27<br>1- İsmail bin<br>Dursunlu Orta boylu<br>Sarıca sakallı Sinn<br>38 Çulha esnafından<br>Fevt Fi Mart Sene<br>76 | 2 - Karındaşı<br>Mehmed Orta<br>boylu Kara<br>bıyıklı Sinn<br>30 Sene 61<br>tarihinde<br>Asakir-i<br>nizamiye-i<br>Şahane'den<br>ihracen<br>hanesine<br>gelmiştir. | HANE: 28<br>1- Hasan bin<br>Çolak Hacı<br>Hüseyin Orta<br>boylu Karaca<br>bıyıklı Sinn<br>25 Asakir-i<br>nizamiye-i<br>şahanede<br>Sene 254 | 2- Karındaşı<br>Musa Sinn 12<br>Fevt Eylül Sene<br>70 | 3- Diğer<br>Karındaşı<br>Mehmed Sinn 9   |
| HANE: 29<br>1- Battal bin<br>Betunun Oğlu<br>Hacı Hasan<br>Orta boylu<br>Kır sakallı<br>Sinn 45<br>Manav<br>esnafından | HANE: 30<br>1- Mehmed bin Hacı<br>Hasan Orta boylu<br>Ter sakallı Sinn 22<br>Poğaçacı                                     | 2- Karındaşı<br>Ahmed Sinn<br>15 Mariz Reft<br>sınıf-ı Redif<br>Sene 74 Fi<br>Mart Sene 76<br>Şabbı- emred   | HANE: 31<br>1- Hamamcı<br>Halet<br>Oğlunun<br>Oğlu<br>Süleyman<br>Sinn 7  | 2- Karındaşı Ali<br>Sinn 3                            | 3- Diğer<br>Karındaşı Ömer<br>Sinn 3   |
| HANE: 32<br>1- Hafız<br>Mehmed<br>Efendi bin<br>Abraslı Oğlu<br>Kısa boylu<br>Kara sakallı<br>Sinn 42                  | 2- Oğlu Ahmed Sinn<br>7   | 3-Diğer Oğlu<br>Mustafa Sinn<br>3  | HANE: 33<br>1- İsmail bin<br>Parçikanlı<br>Oğlu Orta<br>boylu Kara<br>sakallı Sinn<br>35 Rençber<br>mekulesinden                            | 2- Oğlu<br>Mahmud Sinn 3                              | 3- Amzadesi<br>Hüseyin Sinn 40<br>Meczub   |
| HANE: 34<br>1- Hacı Bekir<br>bin Hacı Halil<br>Orta boylu<br>Kır sakallı<br>Sinn 55<br>Manav<br>esnafından             | 2- Oğlu Mehmed<br>Orta boylu Kara<br>sakallı Sinn 25<br>Erbab-ı ticaretten<br>Fevt Eylül Sene 70                          | 3- Diğer<br>Oğlu Halil<br>Sinn 20<br>Debbağ<br>esnafından<br>Fevt Eylül<br>Sene 70   | 4- Diğer<br>Oğlu<br>Abdullah<br>Sinn 16 Şabb-<br>ı emred  | 5- Diğer Oğlu<br>Hasan Sinn 3                         | 6- Hafidi<br>Mustafa bin<br>Mehmed Sinn<br>10  |
| HANE: 35<br>1- Mehmed<br>bin Ali Kadı<br>Oğlu Orta<br>boylu Kara<br>sakallı Sinn<br>25 Serrac<br>esnafından            | 2- Oğlu Ali Sinn 5  | 3- Diğer<br>Oğlu İsa?<br>Tevellüdü 2<br>Fi Mart Sene<br>72   | HANE: 36<br>1- Hasan bin<br>Balıklı Oğlu<br>Orta boylu Ak<br>sakallı Sinn<br>65 Rençber<br>mekulesinden<br>Fevt Fi Mart<br>Sene 76          | 2- Oğlu Ahmed<br>Sinn 12                              | HANE: 37<br>1- Abdullah bin<br>Sürmeli Orta<br>boylu Siyah<br>sakallı Sinn 36<br>Duhancı |
| 2- Oğlu<br>Ahmed Sinn 4  | HANE: 38<br>1- Mehmed Ahmed<br>bin Mezra'alı şeyh<br>Orta boylu Ter<br>bıyıklı Serrac<br>esnafından                       | 2- Oğlu<br>Mehmed<br>Tevellüdü 6<br>Fi Mart Sene<br>76   | HANE: 39<br>1- Hacı<br>Mustafa Orta<br>boylu Ak<br>sakallı Sinn<br>55 Kaffaf<br>esnafından  | 2- Oğlu Hasan<br>Orta boylu Ter<br>bıyıklı Sinn 20    | 3- Diğer<br>Mehmed<br>Tevellüdü 6 Fi<br>Mart Sene 73                                     |
| HANE: 40<br>1- Yusuf bin<br>Ebrulli Oğlu   | 2- Oğlu Hüseyin<br>Sinn 4   | HANE: 41<br>1- Hacı Ali<br>bin Tecdeli   | 2-Oğlu Hasan<br>Sinn 4  | HANE: 42<br>1- Hasan bin<br>Hacı Durak Orta           | 2-Oğlu Mehmed<br>Sinn 4  |

|  |   |  |   |   |  |
|--|---|--|---|---|--|
| Orta boylu<br>Kara bıyıklı<br>Sinn 28<br>Rençber<br>mekulesinden   |   | Ođlu Orta<br>boylu Ak<br>sakallı Sinn<br>60 Çulha<br>esnafından                    |   | boylu Sinn 50<br>Hademe<br>mekulesinden<br>Tüysüz   |  |
| HANE: 43<br>1- Hüseyin<br>bin Timurci<br>Kara Ali Orta<br>boylu Kara<br>sakallı Sinn<br>40 Rençber<br>mekulesinden     | 2-Ođlu Ahmed Sinn<br>8  | 3- Ođulluđu<br>Mehmed bin<br>Saçmacı Abid<br>Orta boylu<br>Kara bıyıklı<br>Sinn 30 | 4- Diđer<br>ođulluđu<br>Halil Orta<br>boylu Ter<br>bıyıklı Sinn<br>22 Asakir-i<br>nizamiye-i<br>Şahane'de<br>Sene 260   | HANE: 44<br>1- Hacı Hüseyin<br>bin Ridiko<br>Uzunca boylu<br>Kara sakallı<br>Sinn 35 Ziraatçi<br>mekulesinden | 2- Amzadesi<br>Yahya bin Hacı<br>Ahmed Sinn 9  |
| HANE: 45<br>1- Mehmed<br>bin Emir Ali<br>Ađa Orta<br>boylu Sarı<br>sakallı Sinn<br>35 Çulha<br>esnafından              | 2- Ođlu Ali Sinn 8  | HANE: 46<br>1- Mehmed<br>bin Akka'lı<br>Orta boylu Ak<br>sakallı Sinn<br>75        | 2- Ođlu Ali<br>Orta boylu<br>Kara sakallı<br>Sinn 40 Sene<br>58 tarihinde<br>Asakir-i<br>Nizamiye'den<br>ihrac Kısmet<br>arzusuyla<br>Adana'ya<br>gitmiştir.  | HANE: 47<br>1- Girit'li<br>Mehmed<br>Kısrarak boylu<br>Ak sakallı Sinn<br>65                                  | 2- Ođlu Yusuf<br>Sinn 42 Sene<br>239 tarihinde<br>Girit'de azimet<br>tehhülen el-<br>yevm anda<br>mukim. |
| HANE: 48<br>1- Hüseyin<br>bin Küçük<br>İsmail<br>Kısrarak<br>boylu Kır<br>sakallı Sinn<br>70 Manav<br>esnafından       | 2-Ođlu İsmail Orta<br>boylu Kara sakallı<br>Sinn 35 Dikimci<br>esnafından | 3- Hafidi<br>Hüseyin bin<br>İsmail Sinn 3  | HANE: 49<br>1- Ahmed bin<br>Sefa'nın Ođlu<br>Aliyyüddin<br>Orta boylu<br>Kara bıyıklı<br>Sinn 30  | 2- Karındaşı<br>Mehmed Orta<br>boylu Kara<br>bıyıklı Sinn 25<br>Manav<br>esnafından                           | 3- Bekir Ali bin<br>Mehmed<br>Tevellüdü Fi<br>Mart Sene 76   |
| HANE: 50<br>1- Ali bin<br>Hacı Ömer<br>Orta boylu<br>Sinn 14<br>Leblebici<br>esnafından<br>Şabb-ı emred                | 2- Karındaşı<br>Mustafa Sinn 6  | 3- Diđer<br>karındaşı<br>Süleyman<br>Sinn 3  | HANE: 51<br>1- Hüseyin<br>bin Ali Kadı<br>Ođlu Halil<br>Ađa Orta<br>boylu Kara<br>sakallı Sinn<br>30 Serrac<br>esnafından<br>Sene 54<br>tarihinde<br>Asakir-i 'den<br>ihracen<br>hanesine<br>gelmiştir. | 2- Karındaşı<br>Ahmed Orta<br>boylu Ter<br>bıyıklı Sinn 22<br>Serrac<br>esnafından                            | 3-Ođlu Hasan<br>Tevellüdü Fi<br>Mart Sene 73   |
| HANE: 52<br>1- Hacı bin<br>Ebu Bekir<br>Ahmed Ađa<br>Orta boylu<br>Kara sakallı<br>Sinn 25<br>Ziraatçi<br>mekulesinden | 2- Karındaşı<br>Süleyman Orta<br>boylu Ter bıyıklı<br>Sinn 18             | 3- Diđer<br>karındaşı<br>Hüseyin Sinn<br>9   | HANE: 53<br>1- Mehmed<br>Ali bin<br>mezraalı<br>Hasan Orta<br>boylu Kır<br>sakallı Sinn<br>22 Ehl-i<br>ziraatten  | 2- Ođlu Halil<br>Tevellüdü Fi<br>Mart Sene 76   | HANE: 54<br>1- İbrahim bin<br>Hacı Selim Orta<br>boylu Sinn 17<br>Hademe<br>mekulesinden<br>Şabb-ı emred |
| 2- Ođlu Selim<br>evellüdü Fi   | HANE: 55  | 2- Ođlu Yusuf<br>Sinn 22   | 3- Diđer<br>Ođlu Ahme   | 4- Torunu<br>Mehmed   | HANE: 56   |



|   |  |   |   |  |  |
|---|--|---|---|--|--|
| Mart Sene 76  | 1- Mustafa bin Serrac Bağdad Orta boylu Kara sakallı Sinn 47 Serrac esnafından                   | Asakir-i nizamiye-i'de Sene 254   | Sinn 6 76 İstibdalen ihrac-ı gümrah der redif Fi Eylül Sene 70 Nizamiye Sene 75 Fi Mart Sene                              | Tevellüdü Redif Fi Mart Sene 76  | 1- Mehmed bin Gözsüz Ahmed Orta boylu Kara sakallı Sinn 32 Çulha esnafından  |
| 2- Oğulluğu Halil bin Nalband Hacı Ömer Orta boylu Sinn 15 Çulha esnafından   | 3- Oğlu Ali bin Hüseyin Tevellüdü Fi Mart Sene 76  | HANE: 57<br>1- Mahmud bin Gündübeğli Oğlu Kısarak boylu Kara sakallı Sinn 40 Serrac esnafından                | 2- Oğlu Mustafa Sinn 6  | HANE: 58<br>1- Paşazade Mehmed Ağa Orta boylu Kır sakallı Sinn 55 Ziraat mekulesinden Fevt Fi Mart Sene 73     | 2- Oğlu Hasan Ağa Ter bıyıklı Sinn 18 Reft sınıf-ı Redif Sene 71 Fi Mart Sene 76 Şabb-ı emred                      |
| HANE: 59<br>1- Merhumun Karındaşı Ali Ağa Orta boylu Ter bıyıklı Sinn 30 Ehl-i ziraatten                                  | 2- Karındaşı Hüseyin Sinn 6  | 3- Diğer karındaşı Süleyman Sene 1258 Tevellüdü Fevt Sene 66  | HANE: 60<br>1- Paşazade İbrahim Ağa Orta boylu Kır sakallı Sinn 50 Ziraatçi mekulesinden                                  | HANE: 61<br>1- Abduş Ağa Kısarak boylu Kır sakallı Sinn 52 Ziraatçi mekulesinden Fevt Fi Mart 73               | 2- Oğlu Mustafa Sinn 10 Ber muceb-i yoklama hayatda olduğu Sene 68 Reft sınıf-ı Redif Sene 71 Fevt Fi Mart Sene 76 |
| 3- Diğer Oğlu İsa Tevellüdü Sene 248 Tahrir-i mande Sene 84   | HANE: 62<br>1- Ahmed bin Paşazade Yahya Ağa Orta boylu Ter bıyıklı Sinn 25 Ziraatçi mekulesinden | 2- Karındaşı Abdülmennan Bin Yahya Ağa Tevellüdü 248 Tahriratda müceddeden kaydında Ber muceb yoklama Sene 84 | HANE: 63<br>1- Osman bin Paşazade Kadir Ağa Orta boylu Ter bıyıklı Sinn 20 Ziraatçi mekulesinden Müceddeden Redif Sene 76 | 2- Karındaşı Ömer bin Kadir Ağa Tevellüdü Sene 246 Tahrir-i mande müceddeden kaydında bermucep yoklama Sene 84 | HANE: 64<br>1- Hacı Ömer bin Gündübeğli Oğlu Uzunca boylul Kır sakallı Sinn 55 Manav esnafından                    |
| HANE: 65<br>1- Ömer bin İbiş Lelebici Ağa Sinn 12 Serrac Şakird i Reft sınıf-ı Redif Sene 74 Fi Mart Sene 76 Şabb-ı emred | HANE: 66<br>1- Hacı Mustafa Bendçi Mustafa Orta boylu Kır sakallı Hademe mekulesinden            | 2- Karındaşı Hüseyin Orta boylu Kır sakallı Sinn 45 Fevt Fi Kanun-i sani Sene 69                              | 3- Oğlu İbrahim Sinn 10 Reft Nizamiye Sene 74 Fi Mart Sene 76   | 4- Diğer karındaşı Bekir Orta boylu Kara sakallı Sinn 35 Çulha esnafından                                      | HANE: 67<br>1- Tecdeli Mustafa Orta boylu Kır sakallı Sinn 65  |
| 2- Oğlu Ahmed Orta boylu Kara sakallı Sinn 40 Çulha esnafından  | 3- Hafidi Mustafa bin Ahmed Sinn 1   | HANE: 68<br>1- Mehmed bin Naci Oğlu Orta boylu Kır sakallı Sinn 60 Fevt Sene 67 Mecnun                        | HANE: 69<br>1- Ahmed bin Timurci Hacı Ali Orta boylul Kır sakallı Sinn 48   | 2- Oğlu Mehmed Sinn 13   | 3- Diğer Oğlu Hasan Sinn 8   |
| HANE: 70<br>1-Kör Hamza bin Hacı  | HANE: 71<br>1- İbrahim bin Hacı Çarparezan Hafız   | HANE: 72<br>1- Ahmed Ağa bin  | 2- Oğlu Ali Sinn 15 Reft Kur'a-i  | 3- Diğer Oğlu Abdullah Sinn 5  | HANE: 73<br>1- Kahta'lı Hacı Mustafa Uzunca  |

|   |   |  |   |   |  |
|---|---|--|---|---|--|
| Yakub Orta boylu Ak sakallı Sinn 80 Alil  | Sinn 5  | Dapercin Oğlu Orta boylu Köse Kır sakallı Sinn 50  | Şer'iyye Fi Mart Sene 60 Reft sınıf-1 Redif Sene 71 Fi Mart Sene 76 Şabb-1 emred  |   | boylu Kara sakallı Sinn 55 Ziraatçı mekulesinden Fevt Fi Mart Sene 67                              |
| 2- Oğlu Mehmed Sinn 12 Timurci esnafından Şabb-1 emred  | 3- Diğer Oğlu Halil Sinn 9  | HANE: 74<br>1- Ahmed Abdurrahman Ağa Orta boylu Kara sakallı Sinn 40 Hademe Fevt Fi Kanun-i sani Sene 71   | 2- Oğlu Hüseyin Orta boylu Ter bıyıklı Sinn 20 Serrac esnafından Reft sınıf-1 Redif Sene 76 Fi Mart Sene 76             | HANE: 75<br>1- Cezayirli Ahmed Kısarak boylu Ak sakallı Sinn 70 Leblebici esnafından          | HANE: 76<br>1- Kanlı Oğlu Tuzcu Resul Orta boylu Kır sakallı Sinn 55                               |
| HANE: 77<br>1- Mahmud bin Nebi Oğlan Orta boylu Ak sakallı Sinn 60 Ziraatçı esnafından Fevt Sene 63                 | 2- Oğlu Mehmed Orta boylu Sarı sakallı Sinn 35 Mecnun   | HANE: 78<br>1- Mustafa Efendi bin Mısır'lı Hacı Ömer Uzunca boylu Kara sakallı Sinn 32 Sene 56 tarihinde kısmet arzusuyula Mısır tarafına azimetle el-yevm anda mukim Fevt Fi Mart Sene 75 | HANE: 79<br>1- Mele'nin Oğlu Murtaza Orta boylu Kara sakallı Sinn 30 Sene 42 tarihinde kısmet arzusuyula Mısır'a azimet | 2- Oğlu Murtaza Sinn 12 Sol gözü A'ma   | HANE: 80<br>1- Hacı Latif Kısarak boylu Ak sakallı Sinn 55 Yağlıcı esnafından Fevt Fi Mart Sene 74 |
| 2- Oğlu Ahmed Orta boylu Ter bıyıklı Sinn 20 Sene 57 tarihinde kısmet arzusuyula Bağdat'a el-yevm azimet anda mukim | 3- Diğer Oğlu Ömer Sinn 12 A'ma   | HANE: 81<br>1- Osman bin Çekürge Kısarak boylu Ak sakallı Sinn 60 Manav esnafından   | 2-Oğlu Ahmed Sinn 15 Talebe-i ulum Reft sınıf-1 Redif Sene 74 Fi Mart Sene 76 Şabb-1 emred                              | HANE: 82<br>1-Hacı Ahmed Orta boylu Kır sakallı Sinn 52 Değirmenci esnafından                 | 2-Oğlu Ali Orta boylu Sinn 18 Mecruh Çar-ebru  |
| 3- Diğer Oğlu İbrahim Sinn 3  | HANE: 83<br>1-Yahya bin Tatar Oğlu Hacı Bekir Orta boylu Sinn 18 Müceddeden Redif Fi Mart Sene 68 Fevt Eylül Sene 70 Şabb-1 emred | HANE: 84<br>1-Resul bin Argalı Oğlu Orta boylu Siyah sakallı Rençber mekulesinden Fevt Fi Mart Sene 68   | 2- Oğlu Hasan Sinn 9  | HANE: 85<br>1-Deli Bekir bin İzollu Oğlu Uzunca boylu Ak sakallı Sinn 60 Fevt Fi Mart Sene 76 | 2- Oğlu Deli Mehmed Orta boylu Sinn 32 Mecnun  |
| 3-Diğer Oğlu Ahmed Sinn 10  | 4-Diğer Oğlu Mustafa Sinn 8   | 5-Diğer Oğlu Hacı Ali Sinn 5   | HANE: 86<br>1-Meşayihden Abdullah Efendi bin Cirmekli Oğlu Orta   | 2- Oğlu İbrahim Sinn 6  | HANE: 87<br>1-Hacı Hasan bin Pinti Oğlan Orta boylu Ak sakallı Sinn 62 Manav                       |

|   |   |  |  |  |  |
|---|---|--|--|--|--|
|   |   |  | boy lu Kara sakall ı Sinn 42   |  | esnafından   |
| 2- Ođlu Mustafa Orta boy lu Kara sakall ı Sinn 30 Manav esnafından                  | 3-Torunu Hasan bin Mustafa Tevellüdü Fi Mart Sene 76  | HANE: 88<br>1-İsmail Bin Pabuçcu Ahmed Orta boy lu Sinn 18 Pabuçcu Müceddeden Redif Çar-ebru | HANE: 89<br>1-Etmekçinin Ođlu Osman Orta boy lu Kara sakall ı Sinn 42 Hademe mekulesinden  | 2- Ođlu İbrahim Halil az bıyıkl ı Sinn 18  | HANE: 90<br>1-Timurci İbrahim Orta boy lu Siyah sakall ı Sinn 45 Timurci esnafından Fevt 6 Fi Mart Sene 75 |
| 2- Ođlu Hasan az bıyıkl ı Sinn 18 Timurci esnafından                                | 3-Diđer Ođlu Ahmed Sinn 14 Timurci esnafından Reft sınıf-ı Redif Sene 70 Fi Mart Sene 76 Şabb-ı emred   | 4- Diđer Ođlu Mehmed Sinn 10   | HANE: 91<br>1-Ömer bin Şeyh Ahmed Orta boy lu Kara sakall ı Sinn 30 Timurci esnafından Sene 60 tarihinde diyar-ı ahara azimet mahall-i namalum | 2-Karındaşı Hüseyin Ortab boy lu Kara bıyıkl ı Sinn 35 Asakir-i nizamiye-i 'de Sene 1250 | HANE: 92<br>1-Ali Nabi Paşazade Orta boy lu Ter bıyıkl ı Sinn 20 Çulha esnafından                          |
| 2- Karındaşı İbrahim Sinn 8   | HANE: 93<br>1-Çırmıklıdılı Hacı Ömer bin Mustafa Orta boy lu Ak sakall ı Sinn 60 Bağçevan makulesinden Karye-i merkumeden Sene 61 tarihinde nakl-i hane etmiştir. | 2- Ođlu Ömer Orta boy lu Sarı bıyıkl ı Sinn 30 Asakir-i nizamiye'de Sene 1252                | HANE: 94<br>1-Mehmed bin Ali Orta boy lu Kara sakall ı Sinn 25 Serrac esnafından   | HANE: 95<br>1-Abdi Ođlu Osman Orta boy lu Kır sakall ı Sinn 48 Fevt Fi Mart Sene 72      | 2- Ođlu Mehmed Sinn 3  |
| HANE: 96<br>1-Hasan bin Hamamcı Ođlu Deli Abbas Kısarak boy lu Ter bıyıkl ı Sinn 23 | HANE: 97<br>1-Arnayud Bekir Sene 1238 Fevt Fi Mart Sene 72  | 2- Ođlu Battal bin Arnayud Bekir Sene 60- Azimette Fevt Fi Mart Sene 72                      | HANE: 96 <sup>4</sup><br>1-Boş   | HANE: 97<br>1-Boş  | HANE: 98<br>1-Kozluklu Ođlu Ahmed bin Mehmed Sene 1210 Fevt Fi Mart Sene 77                                |
| 2- Ođlu İbrahim Sene 1243 Fevt Fi Mart Sene 70                                      | HANE: 99<br>1-Boş   | HANE: 100<br>1-Hasan Bedüklü Ođlu İsmail Sene 201 Fevt Fi Mart Sene 73                       | 2- Ođlu Hasan Sene 1245 Fevt Eylöl Sene 70   | HANE: 101<br>1-Harputlu Ođlu İsmail bin Mustafa Sene 1201 Fevt Fi Mart Sene 73           | HANE: 102<br>1-Küçük Ömer bin Ali Sene 1224 Fevt Fi Mart Sene 73   |
| 2- Ođlu İbrahim bin Ömer Sene 1270 Tahrir-i   | HANE: 103<br>1-Boş  | HANE: 104<br>1-Bekir bin Kasım Orta  | 2- Ođlu Battal Tevellüdü Fi Mart Sene 73   | HANE: 105<br>1-Osman bin Osman Ak  | 2- Ođlu Osman Bu dahi Sene 1245  |

<sup>4</sup> 97. haneden sonra defterde tekrar 96. haneden başlanılmıştır. Defterdeki orijinal hali bu şekildedir.

|  |                                    |   |  |   |  |
|--|------------------------------------|---|--|---|--|
| mande 6<br>Eylül Sene 70   |                                    | boy lu Ter<br>bıyıklı Sene<br>1246- Reft<br>Tahrir-i<br>mande Sene<br>68- Fevt Fi<br>Mart Sene 73 |  | sakallı Sene<br>1210 Tahrir-i<br>mande Eylül<br>Sene 70 |  |
| HANE: 106<br>1-Diğer<br>Karındaşı<br>Mustafa<br>Tevellüdü Fi<br>Mart Sene 73 | 2- Tecdeli Ođlu<br>Yusuf Sene 1250 |   |  |   |  |

### DER MAHALLE-İ MİR ÖMER

|   |  |   |  |  |   |
|---|--|---|--|--|---|
| HANE: 1<br>1- Mehmed<br>Efendi bin<br>Hacı Nebi<br>zade Orta<br>boy lu Kara<br>sakallı Sinn<br>45 İmam-ı<br>Mahalle<br>Umur-ı fetva<br>ile meşgul | 2- Ođlu Bekir<br>Efendi Orta boy lu<br>Kara bıyıklı Sinn<br>25 Tımarlı<br>Süvariliđi Asakir-<br>i Şahane Fevt Fi<br>Mart Sene 75 | 3- Diđer Ođlu<br>Osman Sinn 9<br>Mektebde   | 4- Gulamı<br>Abdullah Orta<br>boy lu Siyah<br>bıyıklı Sinn 30                                  | 5- Ođlu Salih<br>Sinn 1  | HANE: 2<br>1- İbrahim bin<br>Mir Ömer<br>Türbedarı<br>Hüseyin Beđ<br>Kısrak boy lu<br>Kara sakallı<br>Sinn 41<br>Muhtar-ı evvel |
| 2- Ođlu<br>Mehmed Sinn<br>5   | HANE: 3<br>1- Halil bin Köle<br>Ali Orta boy lu<br>Kara sakallı Sinn<br>35 Erbab-ı<br>ticaretten                                 | 2-Ođlu Mehmed<br>Sinn 9   | 3- Diđer Ođlu<br>Bekir Sinn 5  | HANE: 4<br>1- Ali bin<br>Semerci<br>Bayro<br>Uzunca boy lu<br>Kara bıyıklı<br>Sinn 25 Fevt<br>Fi Mart Sene<br>73 | 2-Karındaşı<br>Osman Sinn<br>10 Reft sınıf-ı<br>Redif Sene 71<br>Fi Mart Sene<br>76   |
| HANE: 5<br>1- İbrahim<br>bin Cinli kızı<br>Orta boy lu<br>Kara bıyıklı<br>Sinn 38<br>Kahveci<br>mekulesinden                                      | 2- Ođlu Ahmed<br>Sinn 6  | HANE: 6<br>1-İbrahim bin<br>Hadi Ahmed Beđ<br>Orta boy lu Ter<br>bıyıklı Sinn 25<br>Serrac esnafından | 2- Karındaşı Salih<br>Sinn 10  | HANE: 7<br>1-Ayabakan<br>Ođlu<br>Mahmud<br>Kısrak boy lu<br>Kır sakallı<br>Sinn 42<br>Manav<br>esnafından        | 2- Ođlu Ali<br>Sinn 4   |
| 3-Karındaşı<br>Ahmed<br>Kısrarak<br>boy lu Kara<br>sakallı Sinn<br>30   | HANE: 8<br>1- Fıdanın Ođlu<br>Ömer Orta boy lu<br>Kara sakallı Sinn<br>40  | 2-Ođlu Ahmed<br>Sinn 8  | HANE: 9<br>1- Salih bin Hacı<br>Mümin Orta<br>boy lu Kara<br>sakallı Sinn 27                   | HANE: 10<br>1- Az Akıllı<br>Süleyman<br>Orta boy lu<br>Ak sakallı<br>Sinn 70                                     | 2- Ođlu<br>İbrahim Orta<br>boy lu az<br>bıyıklı Sinn 20<br>Rençber<br>mekulesinden  |
| HANE:11<br>1- Boynu<br>Karanın<br>Ođlu İsmail<br>Orta boy lu<br>Kara sakallı  | 2- Karındaşı<br>Mustafa Sinn 12<br>Şabb-ı emred  | 3- Karındaşı<br>Mehmed Sene<br>1446- Fevt- Eylül<br>Sene 70 Şabb-ı<br>emred                           | HANE: 12<br>1- Hacı Mustafa<br>bin İskender<br>Uzunca boy lu Kır<br>sakallı Sinn 50<br>Kebabçı | HANE: 13<br>1- Resul bin<br>Cihanbeđli<br>Ođlu<br>Süleyman<br>Uzunca boy lu                                      | 2- Ođlu Halil<br>Sinn 11  |

|   |   |   |   |   |   |
|---|---|---|---|---|---|
| Sinn 35 Sene 259 tarihinde Asakir-i nizamiye-i 'den ihracen hanesine gelmiştir. Şabb-1 emred    |   |   | esnafından  | Kara sakallı Sinn 40  |   |
| HANE: 14<br>1- Hadi'nin Oğlu Hüseyin Orta boylu Siyah sakallı Sinn 40 Manav esnafından          | 2-Oğlu Hasan Sinn 22  | 3- Diğer Oğlu Mustafa Sinn 10   | 4- Diğer Oğlu Bekir Sinn 7  | HANE: 15<br>1- Karakülâh Mehmed Orta boylu Kara sakallı Sinn 45 Derzi esnafından          | HANE: 16<br>1- Süluk bin Mikail Ağa Orta boylu Ak sakallı Sinn 70                             |
| 2- Oğlu Hüseyin Orta boylu Sarı bıyıklı Sinn 25   | HANE: 17<br>1- Hacı bin Köse Mustafa Kırsarak boylu Kır sakallı Sinn 45 Manav esnafından Fevt Fi Mart Sene 75 | 2-Oğlu Hasan Sinn 17 Şabb-1 emred   | 3- Diğer Oğlu Ahmed Sinn 6  | HANE: 18<br>1- Abdullah bin Hacı Kırman Orta boylu Sarı sakallı Sinn 40 Serrac esnafından | 2- Oğlu Mustafa Sinn 14 Şabb-1 emred  |
| 3- Diğer Oğlu İbrahim Sinn 7 Asitane 6 Fi Kanun-i sani Sene 73                                  | 4- Diğer Oğlu Mehmed Sinn 1   | HANE: 19<br>1- Koca Oğlanın Oğlu Halil Orta boylu Kara bıyıklı Sinn 22 ... mekulesinden | HANE: 20<br>1- Hacı Ahmed bin Hacı Kırman Orta boylu Ak sakallı Sinn 85                     | 2- Oğlu Hacı Mustafa Orta boylu Sarıca sakallı Sinn 36 Dikici esnafından                  | 3- Diğer Oğlu Hasan Efendi Orta boylu Kara sakallı Sinn 35 Erbab-1 ticaretden                 |
| 4- Diğer Oğlu Hacı Bekir Orta boylu Kara bıyıklı Sinn 30 Müceddeden Redif Fi Mart Sene 68       | 5- Diğer Oğlu Mehmed Orta boylu Kara bıyıklı Sinn 20 Asakir-i nizamiye-i 'de Sene 254                         | 6- Diğer Oğlu Kasım Efendi Sinn 15 Çar-ebri   | HANE: 21<br>1- Ah(çu) Oğlu Halil Orta boylu Kara sakallı Sinn 40 Çulha esnafından           | 2-Oğlu Bekir Sinn 4   | 3- Diğer Oğlu Mehmed Sinn 1   |
| HANE: 22<br>1- Ahçunun Oğlu Osman Orta boylu Kır sakallı Sinn 40 Çulha esnafından               | 2- Oğlu Mustafa Sinn 15 Şabb-1 emred  | 3- Diğer Oğlu Bekir Sinn 6  | 4- Diğer Oğlu Veli Sinn 1   | 5- Diğer Oğlu Osman Tevellüdü Fi Mart Sene 76   | HANE: 23<br>1- Şeyh Hacı Ali Kırsarak boylu Kara sakallı Sinn 39 Manav esnafından             |
| 2- Oğlu Cumali Sinn 15 İstibdalen ihrac-ı gümrah der Redif Sene 74 Fi Mart Sene 76 Şabb-1 emred | HANE: 24<br>1- Mustafa bin Hüseyin Kırsarak boylu Kır sakallı Sinn 45 Manav esnafından                        | 2-Oğlu Ömer Sinn 14 Şabb-1 emred  | HANE: 25<br>1- Adana'lının Oğlu Mehmed Uzunca boylu Kara bıyıklı Sinn 28 Etmekçi esnafından | 2- Karındaşı Hüseyin Orta boylu Kara bıyıklı Sinn 27                                      | 3- Diğer karındaşı Mustafa Uzunca boylu Kara bıyıklı Sinn 26 Sene 258 Asakir-i nizamiye-i 'de |
| 4- Diğer  | 5- Yeğeni Ömer  | HANE: 26  | 2-Oğlu Halil Sinn   | 3-Diğer Oğlu  | HANE: 27  |

|   |   |  |  |  |   |
|---|---|--|--|--|---|
| karındaşı<br>Hasan Orta<br>boyu Kara<br>bıyıklı Sinn<br>22  | bin Hüseyin<br>Tevellüdü 4 Fi<br>Mart Sene 76   | 1- Mehmed bin<br>Hüsrev Kısa<br>boyu Ter bıyıklı<br>Sinn 45 Manav<br>esnafından  | 3  | Hasan Sinn 1   | 1- Kolancının<br>Oğlu Hacı<br>İsmail Orta<br>boyu Kır<br>sakallı Sinn 45<br>Kaffaf<br>esnafından  |
| 2-Oğlu<br>Mahmud<br>Sinn 11   | 3-Diğer Oğlu Ali<br>Sinn 4  | HANE: 28<br>1- Mehmed bin<br>Çubukçu Davul<br>Uzunca boyu<br>Kara sakallı Sinn<br>40 Fevt Fi Mart<br>Sene 73                     | HANE: 29<br>1- Molla Ali bin<br>KassabMolla<br>Hasan Orta boyu<br>Kara sakallı Sinn<br>45 Kassab<br>esnafından   | 2-Oğlu<br>Hüseyin Sinn<br>8 Fert Nizam<br>Sene 75 Fi<br>Mart Sene 76                                     | 3-Diğer Oğlu<br>Hasan Sinn 1  |
| HANE: 30<br>1- Harirci<br>zadenin<br>adamı Hayta<br>Hüseyin Orta<br>boyu Kara<br>sakallı Sinn<br>55 Rençber<br>mekulesinden | 2-Oğlu Ömer<br>Sinn 17 Şabb-1<br>emred  | HANE: 31<br>1- Mehmed bin<br>KassabMolla<br>Hasan Orta boyu<br>kasra sakallı Sinn<br>40 Kassab<br>esnafından                     | 2- Oğlu Ahmed<br>Sinn 15 Reft<br>kur'a-i Şer'iyye<br>der Redif Fi Sene<br>1268   | HANE: 32<br>1- Hacı<br>Mehmed bin<br>Hüdayi Orta<br>boyu Kır<br>sakallı Sinn<br>47 Erbab-1<br>ticaretten | 2- Oğlu<br>Osman Orta<br>boyu Ter<br>bıyıklı Sinn 23<br>Bu dahi   |
| 3- Diğer<br>Oğlu Bekir<br>Orta boyu<br>Sinn 20 Reft<br>sınıf-ı Redif<br>Sene 70 Fi<br>Mart Sene 76<br>Çar-ebru              | 4- Amzadesi<br>Ömer Orta boyu<br>Ter bıyıklı Sinn<br>20 Asakir-i<br>nizamiye-i 'de<br>Sene 260  | HANE: 33<br>1- Uzun Oğlu<br>Musa Uzunca<br>boyu Kır sakallı<br>Sinn 55   | 2-Oğlu Osman<br>Orta boyu Ter<br>bıyıklı Sinn 23<br>Rençber<br>mekulesinden  | 3- Diğer<br>Oğlu<br>Mehmed Sinn<br>15 Şabb-1<br>emred  | HANE: 34<br>1- Tavil Oğlu<br>Mehmed Orta<br>boyu Ak<br>sakallı Sinn 70  |
| 2- Oğlu<br>Mehmed Orta<br>boyu Ter<br>bıyıklı Sinn<br>25 Asakir-i<br>Hassa-i 'de<br>Sene 252                                | 3- Diğer Oğlu<br>Mustafa Orta<br>boyu Kara<br>sakallı Sinn 23<br>Talebe-i ulum  | HANE: 35<br>1- Hüseyin bin<br>Kürt Mehmed<br>Orta boyu Ter<br>bıyıklı Sinn 25<br>Manav<br>esnafından                             | 2- Karındaşı<br>Mehmed Orta<br>boyu Ter bıyıklı<br>Sinn 23 Sene 60<br>tarihinde kısmet<br>arzusuyla Hicaz<br>tarafına azimet.<br>Mahalli na-<br>malum. | HANE: 36<br>1- Resul bin<br>Cihan Beğ<br>Orta boyu<br>Kara sakallı<br>Sinn 38<br>Çulha<br>esnafından     | 2- Karındaşı<br>Halil Sinn 17<br>Şabb-1 emred   |
| HANE: 37<br>1- Osman bin<br>Hacı Orta<br>boyu Kara<br>sakallı Sinn<br>30 Timurci<br>esnafından<br>çar pare                  | 2- Karındaşı<br>Bekir Orta boyu<br>Kara bıyıklı Sinn<br>25 Sene 260<br>tarihıyla Silk-i<br>askeriyeden<br>ihracen hensine<br>gelmiştir. | HANE: 38<br>1- Bekçibaşı Hacı<br>Ali Orta boyu<br>Ak sakallı Sinn<br>65 Erbab-1<br>ticaretten Fevt Fi<br>Kanun-i sani<br>Sene 69 | 2- Oğlu Feyzullah<br>Sinn 10 Reft<br>kayd-şod der<br>Redif Fi Sene 68  | 3- Karındaşı<br>Hacı Hasan<br>Orta boyu<br>Ak sakallı<br>Sinn 55<br>Erbab-1<br>ticaretten                | HANE: 39<br>1- Çapanın<br>Damadı<br>Osman Orta<br>boyu Kara<br>sakallı Sinn 40<br>Sene 59<br>tarihinde<br>kısmet<br>arzusuyla<br>Asitane-i<br>Aliyye'ye<br>azimet. El-<br>yevm anda<br>mukim. |
| 2- Oğlu<br>İsmail Sinn  | 3- Diğer Oğlu<br>Hüseyin Sinn 10  | 4- Diğer Oğlu<br>Halil Sinn 8  | HANE: 40<br>1- İslambol'lu   | 2- Oğlu<br>İbrahim Sinn  | HANE: 41<br>1- İslambol'lu  |

|   |   |  |   |  |  |
|---|---|--|---|--|--|
| 12  |   |  | Ođlu Yusuf Uzun<br>boyu Kara<br>sakallı Sinn 35<br>Reft Canib-i<br>Musul Fi Sene 69                       | 10   | Ođlu Mehmed<br>Sinn 17 Çulha<br>esnafından   |
| 2- Ođlu<br>Bektaş<br>Tevellüdü 2<br>Fi Mart Sene<br>73  | HANE: 42<br>1- Hücrev<br>Ođlunun yeđeni<br>Hüseyin Orta<br>boyu Kara<br>sakallı Sinn 40<br>Erbab-ı ticaretten | 2- Karındaşı<br>Osman Orta<br>boyu Sarıca<br>sakallı Sinn 35<br>Çulha esnafından<br>Reft kur'a-i<br>Şer'iyye Fi Sene<br>63 | 3- Diđer<br>Karındaşı Hasan<br>Orta boyu Kara<br>sakallı Sinn 30  | 4- Diđer<br>Karındaşı<br>Mehmed Sinn<br>32 Asakir-i<br>nizamiyede<br>Sene 254  | HANE: 43<br>1- Bölükbaşı<br>Ođlu İbrahim<br>Orta boyu Ak<br>sakallı Sinn 55<br>Rençber<br>mekulesinden   |
| 2- Ođlu Ali<br>Orta boyu<br>Ter bıyıklı<br>Sinn22   | 3-Diđer Ođlu<br>Abbas Sinn 5  | 4-Karındaşı Veli<br>Kısarak boyu Kır<br>sakallı Sinn 45<br>Rençber<br>mekulesinden   | 5-Ođlu İsmail<br>Sinn 18 Reft<br>sınıf-ı Redif Sene<br>70 Fi Mart Sene<br>76 Çar-ebru                     | HANE: 44<br>1-Efendi<br>Ođlu Bektaş<br>Orta boyu<br>Sarı sakallı<br>Sinn 50 Sail<br>mekulesinden<br>Reft sınıf-ı<br>Redif Sene<br>71- Fi Mart<br>Sene 76 | 2-Ođlu<br>Hüseyin Sinn<br>16 Çoban<br>mekulesinden<br>Şabb-ı emred                                       |
| 3-Diđeri<br>Bektaş<br>Tevellüdü Fi<br>Mart Sene 76  | HANE: 45<br>1-Ahmed bin<br>Hasan Çavuş<br>Kısarak boyu Kır<br>sakallı Sinn 50<br>Çulha esnafından             | HANE: 46<br>1-Mustafa bin<br>Kulak Ođlu<br>Abdullah Orta<br>boyu Ter bıyıklı<br>Sinn 22 Çulha<br>esnafından                | 2-Karındaşı<br>Mehmed Sinn 10<br>mecruh   | HANE: 47<br>1-Vidinli<br>Ođlu<br>Mehmed Orta<br>boyu Kara<br>bıyıklı Sinn<br>30 Asakir-i<br>nizamiyede<br>Sene 53 Fevt<br>Fi Mart Sene<br>73             | 2- Karındaşı<br>Ali Orta boyu<br>Ter bıyıklı<br>Sinn 23 Çulha<br>esnafından                              |
| HANE: 48<br>1-Kafadarın<br>Ođlu İsmail<br>Ađa Orta<br>boyu Ak<br>sakallı Sinn<br>60 Sene 61<br>tarihinde eşya<br>ticaretiyle<br>Haleb' e<br>azimet.<br>Elyevm<br>mukim. | 2-Ođlu Mustafa<br>Sinn 7 Reft sınıf-ı<br>Redif Sene 72 Fi<br>Mart Sene 76                                     | 3-Diđer Ođlu<br>İbrahim Sinn 5   | 4-Karındaşı<br>Hüseyin Kısarak<br>boyu Kara<br>sakallı Sinn 45<br>Manav<br>esnafından                     | HANE: 49<br>1-Arab Ođlu<br>Ahmed Ađa<br>Kısarak boyu<br>Ak sakallı<br>Sinn 60<br>Manav<br>esnafından<br>Fevt Fi<br>Kanun-i sani<br>Sene 89               | 2- Ođlu Bekir<br>Orta boyu Ter<br>bıyıklı Sinn 20<br>Nalband<br>esnafından                               |
| 3-Diđer Ođlu<br>Osman Sinn<br>17 Çulha<br>esnafından<br>Şabb-ı emred  | 4-Diđer Ođlu<br>Mustafa Sinn 6  | HANE: 50<br>1-Ayabakan<br>Ođlu Bekir Orta<br>boyu Kır sakallı<br>Sinn 60 Bila-kesb<br>Fevt Fi Mart Sene<br>73              | HANE: 51<br>1-Kocaođlan<br>Mehmed bin<br>Tosun Kısarak<br>boyu Kır sakallı<br>Sinn 45 Manav<br>esnafından | 2- Ođlu<br>Osman Sinn<br>1   | HANE: 52<br>1-Çorabcızade<br>Ali Efendi<br>Orta boyu<br>Sarıca sakallı<br>Sinn 40 Erbab-<br>ı ticaretten |
| 2- Ođlu Ömer<br>Sinn 17 Sene<br>60 tarihinde<br>kısmet  | 3-Diđer Ođlu<br>Yusuf Sinn 12   | 4-Boş  | 5-Torunu Bekir<br>bin Yusuf<br>Tevellüdü Sene<br>68   | HANE: 53<br>1-Ömer bin<br>Koço Orta<br>boyu Sarıca   | 2- Ođlu<br>Mehmed Sinn<br>10 Fevt ...<br>Sene 68   |

|   |  |  |  |   |   |
|---|--|--|--|---|---|
| arzusuyula<br>Haleb tarafına<br>azimet.<br>Mahalli na-<br>malum. Çar-<br>ebru   |  |  |  | sakallı Sinn<br>45 Ehl-i<br>ziraatden   |   |
| HANE: 54<br>1-Mustafa bin<br>Süleyman<br>Musa Orta<br>boyulu Kara<br>bıyıklı Sinn<br>35 Sene 51<br>Asakir-i<br>nizamiye-i 'de | 2-Karındaşı<br>Mehmed Orta<br>boyulu Sarıca<br>bıyıklı Sinn 25<br>Rençber<br>mekulesinden<br>Fevt Fi Kanun-i<br>sani Sene 71         | 3- Oğlu Mehmed<br>Sinn 1   | HANE: 55<br>1-Haco'nun Oğlu<br>Cumali Orta<br>boyulu Ter bıyıklı<br>Sinn 20 Çulha<br>esnafından              | 2-Oğlu Hasan<br>Tevellüdü Fi<br>Mart Sene 76  | HANE: 56<br>1- Gerger'li<br>zade Hacı<br>Mehmed<br>Efendi Uzun<br>boyulu Ak<br>sakallı Sinn 65              |
| 2- Oğlu Hacı<br>İbrahim Orta<br>boyulu Kara<br>sakallı Sinn<br>40 Sene 61<br>tarihıyla<br>azimet-i<br>Hacc-ı Şerif.           | 3- Diğer Oğlu<br>Hacı İbrahim<br>Orta boyulu Kara<br>sakallı Sinn 35   | 4- Diğer Oğlu<br>Mehmed Orta<br>boyulu az bıyıklı<br>Sinn 27   | 5- Ali bin Hacı<br>Necib Orta boyulu<br>sık bıyıklı Sene<br>1238- Reft<br>Tahrir-i mande<br>Sene 68          | HANE: 57<br>1- Ahmed bin<br>Haco Uzun<br>boyulu Kara<br>sakallı Sinn<br>35 Ehl-i<br>ziraatden   | 2- Oğlu<br>Mustafa Sinn 4<br>Fevt Eylül<br>Sene 70  |
| 3- Karındaşı<br>Hüseyin Orta<br>boyulu Kara<br>sakallı Sinn<br>30 Çulha<br>esnafından   | 4- Oğlu Mehmed<br>Sinn 5   | 5- Diğer Oğlu<br>Ahmed bin<br>Hüseyin Sinn 3   | HANE: 58<br>1- Hacı Mehmed<br>bin Barudcu<br>Hasan Orta boyulu<br>Kır sakallı Sinn<br>65 Manav<br>esnafından | 2- Oğlu<br>Hasan Orta<br>boyulu Siyah<br>sakallı Sinn<br>35 Sene 55<br>tarihinde<br>kısmet<br>arzusuyula<br>Musul'a<br>azimet. El-<br>yevm anda<br>mukim. | 3- Diğer Oğlu<br>Feyzullah<br>Kısarak boyulu<br>Siyah sakallı<br>Sinn 30 Bu<br>dahi                         |
| 4- Diğer<br>Oğlu Ali Orta<br>boyulu Siyah<br>bıyıklı Sinn<br>25 Sar'a<br>illetine<br>mübtela                                  | HANE: 59<br>1- Alikoların<br>Hacı İbrahim<br>Kısarak boyulu Ak<br>sakallı Sinn 80<br>Sail<br>Mekulesinden<br>Fevt Fi Mart<br>Sene 73 | 2- Oğlu Yasin<br>Orta boyulu Siyah<br>bıyıklı Sinn 25<br>Sene 261 Asakir-i<br>nizamiye-i 'de   | 3- Diğer Oğlu<br>Bilal Sinn 10<br>Mektebde<br>muallem Reft<br>Nizam Sene 74 Fi<br>Mart Sene 76               | 4-Boş   | 5-Boş   |
| 6- Babaları<br>Hasan Çoban<br>Oğlu Orta<br>boyulu Ak<br>sakallı Ablak<br>Reft Tahrir-i<br>mande Fi<br>Sene 68                 | HANE: 60<br>1- Molla Yahya<br>Hasan Kısarak<br>boyulu Kır sakallı<br>Sinn 80 Kalaycı<br>mekulesinden                                 | 2- Oğlu Ahmed<br>Orta boyulu az<br>bıyıklı Sinn 25<br>Sene 60 tarihinde<br>kısmet arzusuyula<br>Şam-ı şerife<br>azimet. El-yevm<br>anda mukim. | 3- Diğer Oğlu<br>Abdullah Sinn 15<br>Mektebde<br>muallem Şabb-ı<br>emred                                     | HANE: 61<br>1- Kör<br>İbrahim Orta<br>boyulu Kır<br>sakallı Sinn<br>60 Çoban<br>mekulesinden  | 2- Oğlu Halil<br>Oğlu Halil<br>Sinn 16 Şabb-ı<br>emred  |
| 3- Diğer<br>Oğlu Hasan<br>Sinn 12 Sınıf-<br>ı Redif Sene<br>74 Fi Mart<br>Sene 76   | 4- Diğer Oğlu<br>Mehmed Sinn 8   | HANE: 62<br>1- İbrahim bin<br>Bağçeci Aziz<br>Orta boyulu Kır<br>sakallı Sinn 65   | 2-Oğlu Mehmed<br>Sinn 9  | 3-Diğer Oğlu<br>Hasan Sinn 9  | HANE: 63<br>1- İsmail bin<br>Tecdeli Oğlu<br>Kör Ali<br>Uzunca boyulu<br>Kara sakallı<br>Sinn 35<br>Hamalcı |



|  |  |  |  |   | mekulesinden  |
|--|--|--|--|---|---|
| 2- Ođlu Mehmed Sinn 2  | HANE: 64<br>1- Halil bin Hacı Çar-pare Kısarak boylu Kara sakallı Sinn 35 Timurci esnafından   | HANE: 65<br>1- İsmail Beğ bin Yeğen Beğ Orta boylu Kır sakallı Sinn 50 Ehl-i Ziraatden               | 2- Ođlu İbrahim Efendi Orta boylu Siyah bıyıklı Sinn 35 Hatib Barberat-ı der cami' Ayntablı Hizmet-i kitabette meşgul    | 3- Ođlu İbrahim Efendi Orta boylu Siyah bıyıklı Sinn 35 İmam Barberat-ı der cami-i Ayntablı     | 4- Hafidi Abdullah bin İbrahim Sinn 2   |
| HANE: 66<br>1- Çorabcızade Hacı Mehmed Orta boylu Kır sakallı Sinn 45                                      | 2-Ođlu Mehmed Sinn 4   | HANE: 67<br>1- İbrahim bin Çırpıcızade Hacı Mehmed Efendi Orta boylu Ter bıyıklı Sinn 25             | 2- Karındaşı Osman Sinn 14 Sol gözü a'ma Şabb-ı emred  | HANE: 68<br>1- Mustafa bin Debbag Mehmed Kısarak boylu Kara sakallı Sinn 38 Çulha esnafından    | 2- Ođlu Mehmed Sinn 8   |
| 3- Ođulluđu Ahmed bin Muhzır Molla Osman Sinn 12 Çulha Şakird i Reft sınıf-ı Redif Sene 74 Fi Mart Sene 76 | 4- Diđer Ođlu Ali bin Hacı Mehmed Sene 1238 Fevt Fi Kanun-i sani Sene 69   | HANE: 69<br>1- Hacı Veli Orta boylu Ak sakallı Sinn 80 Timurci esnafından                            | 2- Hafidi Ahmed Sinn 8 Fevt Fi Mart Sene 73  | HANE: 70<br>1- İmam Ođlu Hacı Bekir Orta boylu Kara sakallı Sinn 45 Erbab-ı ticareten           | 2- Ođlu Hacı Osman Sinn 15 Şabb-ı emred   |
| 3- Diđer Ođlu Hacı Ali Sinn 1  | HANE: 71<br>1- İbrahim bin Tatar Hacı Kadir Orta boylu Kara sakallı Sinn 35 Sene 59 tarihinde kısmet arzusıyla Musul'a azimet. Elyevm anda mukim | 2- Ođlu Mehmed Sinn 7  | HANE: 72<br>1- Haleb'li Bin Mehmed Orta boylu Sarıca sakallı Sinn 40 Erbab-ı ticaretden Reft canib-i Haleb'de Fi Sene 61 | 2 Ođlu İsmail Sinn 4  | HANE: 73<br>1- İbrahim bin Köle Ali Uzunca boylu Kara sakallı Sinn 40 Kaffaf esnafından |
| 2-Ođlu Mehmed Sinn 9   | 3-Diđer Ođlu Hüseyin Sinn 1  | HANE: 74<br>1- Bekir bin Kazağın Ođlu Orta boylu Kır sakallı Sinn 55 Manav esnafından                | 2- Ođlu Ömer Sinn 4  | HANE: 75<br>1- Hüseyin bin Cin Yusuf Orta boylu Ter bıyıklı Sinn 15 Sene 61 Asakir-i nizamiyede | 2- Karındaşı İbrahim Sinn 7   |
| HANE: 76<br>1- Hacı Ahmed bin Hacı Mü'min Orta boylu Ak sakallı Sinn 80                                    | 2- Hafidi Mustafa Orta boylu Kara bıyıklı Sinn 25 Derzi esnafından   | HANE: 77<br>1- Molla Bekir Kısarak boylu Kır sakallı Sinn 45 Nalband esnafından Fevt Fi Mart Sene 73 | 2- Ođlu Abdülvehhab Sinn 5   | 3- Diđer Ođlu Yakub Sinn 3  | HANE: 78<br>1- Kürecikli Ođlu Ali Orta boylu Kara bıyıklı                               |
| HANE: 79<br>1- Ahmed bin Rayek İsmail Orta boylu   | 2-Ođlu İsmail Sinn 10  | 3- Diđer Ođlu Nebi Sinn 3  | 4- 'Amzadesi Mehmed Orta boylu Ter bıyıklı Sinn 20 Sene 61   | HANE: 80<br>1- Koço Bekir Orta boylu Kır  | HANE: 81<br>1- İmiş Hocanın Ođlu Mehmed bin   |

|   |   |  |   |  |   |
|---|---|--|---|--|---|
| Kara bıyıklı<br>Sinn 40<br>Rençber  |   |  | Asakir-i 'de  | sakallı Sinn<br>45 Hademe                          | Adil Sinn 12<br>Çulha Şakird i<br>Reft sınıf-1<br>Redif Sene 73<br>Fi Mart Sene<br>76 |
| HANE: 82<br>1- İbrahim<br>bin Tilki<br>Oğlu Orta<br>boyulu Ak<br>sakallı Sinn<br>65 Çulha | 2- Karındaşı<br>Ömer Orta boyulu<br>Ak sakallı Sinn<br>60 Kısmet<br>arzusuyla<br>Adana'da Sene 61 | HANE: 83<br>1- Hacı Bekir<br>Efendi Sene 1200<br>Tahrir-i mande<br>kayd şod Fi Mart<br>Sene 76 | 2- Oğlu Mehmed<br>Efendi Sene 1235<br>Tahrir-i mande<br>kayd şod Fi Mart<br>Sene 76 | 3- Diğeri<br>Abdullah<br>Sene 1265 Bu<br>dahi maan | 4- Diğeri<br>Hasan Sene<br>1270 Bu dahi<br>maan                                       |

### MAHALLE-İ ÇERKENİ DERUN-I MALATYA

|  |   |   |  |  |  |
|--|---|---|--|--|--|
| HANE: 1<br>1- Muhtar<br>Cibo'nun Oğlu<br>Mehmed Orta<br>boyulu Kır<br>sakallı Sinn 45<br>Rençber | HANE: 2<br>1- Diricanlı<br>Yusuf Orta<br>boyulu Ak<br>sakallı Sinn 60<br>Rençber      | 2- Oğlu<br>İbrahim<br>Ortaca boyulu<br>Kara sakallı<br>Sinn 25  | HANE: 3<br>1- Kahveci<br>Hasan Orta<br>boyulu Ak<br>sakallı Sinn 70<br>Kahveci | 2-Oğlu Hasan<br>Sinn 13 Sınıf-1<br>Redif Sene 73<br>Fi Mart Sene<br>76 Şabb-1<br>emred       | HANE: 4<br>1- Korucuklu Hasan<br>Kısarak boyulu Kara<br>sakallı Sinn 40                                    |
| HANE: 5<br>1- Hüsn-i<br>Batırlıklı Bekir<br>Orta boyulu Kır<br>sakallı Sinn 55<br>Rençber        | 2- Oğlu<br>Mehmed Sinn<br>16 Şabb-1<br>emred  | 3- Diğeri Oğlu<br>Hasan Sinn 12   | 4- Diğeri Oğlu<br>Mustafa Sinn 4   | HANE: 6<br>1- Molla<br>Veli'nin Oğlu<br>Hasan Orta<br>boyulu Ak<br>sakallı Sinn 65<br>Çiftçi | 2- Oğlu Osman Ter<br>bıyıklı Sinn 17   |
| 3- Diğeri Oğlu<br>Mustafa Sinn<br>12   | HANE: 7<br>1- Ademo'nun<br>Oğlu Aslan<br>Orta boyulu Kır<br>sakallı Sinn 50<br>Hademe | HANE: 8<br>1- Şeyhin<br>Oğlu Hasan<br>Uzun boyulu<br>Kara sakallı<br>Sinn 45                                  | 2-Oğlu Ahmed<br>Sinn 20<br>Asakir-i 'de<br>Sene 60                             | 3- Diğeri Oğlu<br>Hasan Sinn 16<br>Şabb-1 emred  | 4- Karındaşı Hamza<br>Orta boyulu Kara<br>sakallı Sinn 30  |
| HANE: 9<br>1- İmam Oğlu<br>Musa Orta<br>boyulu Kır<br>sakallı Sinn 60                            | 2-Oğlu<br>Süleyman Sinn<br>12 Reft sınıf-1<br>Redif Sene 75<br>Fi Mart Sene<br>76     | HANE: 10<br>1- İmam Oğlu<br>Musa'nın<br>Oğlu İmam<br>Hüseyin Orta<br>boyulu Kara<br>bıyıklı Sinn 35<br>Çiftçi | 2- Oğlu<br>Mehmed Sinn<br>8  | HANE: 11<br>1- Sabo'nun<br>Oğlu Osman<br>Ak sakallı<br>Sinn 80 Amel<br>-mande                | HANE:12<br>1- Hacı Ömer Bin<br>Bektaş Orta boyulu<br>Ak sakallı Sinn 50<br>Mısır'dan gelmiştir.<br>Sene 60 |

### MAHALLE-İ ÇUKUR DERUN-I MALATYA

|  |  |   |  |   |                     |
|--|--|---|--|---|---------------------|
| HANE: 1<br>1- Hasırcı<br>Hasan'ın<br>Oğlu Hasırcı<br>Hüseyin Orta<br>boyulu Ak | 2- Oğlu<br>Mustafa Orta<br>boyulu Kara<br>bıyıklı Sinn<br>35 | 3- Diğeri<br>Oğlu Yusuf<br>Orta boyulu<br>Kara bıyıklı<br>Sinn 25<br>Asakir-i 'de | 4-Diğeri Oğlu<br>Ali Sinn 14<br>Şabb-1 emred | HANE: 2<br>1- Hasırcı<br>Mehmed'in<br>Oğlu Hasan<br>Orta boyulu<br>Kara sakallı | 3-Oğlu Ahmed Sinn 5 |
|--|--|---|--|---|---------------------|

|   |  |  |  |   |   |
|---|--|--|--|---|---|
| sakallı Sinn<br>70  |  | Sene 51  |  | Sinn 35   |   |
| 4- Diğer Oğlu<br>İbrahim Sinn<br>3  | HANE: 3<br>1- Çolak<br>Oğlu Hacı<br>İsmail Orta<br>boyu Kara<br>sakallı Sinn<br>38 Çulha<br>esnafından | 2-Oğlu<br>Mustafa Sinn<br>9  | HANE: 4<br>1- Köle<br>Yusuf'un<br>Oğlu<br>Mehmed Sinn<br>18 Çar-eburu            | 2- Karındaşı<br>Yusuf Sinn<br>15  | HANE: 5<br>1- Çökeneli Oğlu Hacı<br>İsmail Orta boyu Kır<br>sakallı Sinn 50 Sene 59<br>Kısmet arzusuyla<br>Adana'ya anda mukim<br>olduğu. |
| 2- Oğlu Yusuf<br>Orta boyu<br>Kara sakallı<br>Sinn 35 Bu<br>dahi beraber                        | 3-Diğer Oğlu<br>İbrahim Ter<br>bıyıklı Sinn<br>25 Sene 50<br>Gaib Mahalli<br>na-malum<br>olduğu        | 4-Diğer Oğlu<br>Hasan Ter<br>bıyıklı Sinn<br>22 Gözleri<br>A'ma Kar-ü<br>kesbden aciz<br>olduğu  | 5- Mustafa<br>bin İbrahim<br>Tevellüdü Fi<br>Kanun-i sani<br>Sene 73             | 6- Torunu<br>Mustafa bin<br>İbrahim<br>Tevellüdü<br>Eylül Sene 70<br>Fevt Fi Mart<br>Sene 72                    | 7- Diğer torunu Mehmed<br>bin Hasan Tevellüdü Eylül<br>Sene 70  |
| HANE: 6<br>1- Hacı Saim<br>Oğlu Hacı<br>Mehmed Orta<br>boyu Kara<br>sakallı Sinn<br>50          | 2- Oğlu Ömer<br>Orta boyu<br>Ter sakallı<br>Sinn 25  | 3- Diğer<br>Oğlu Yusuf<br>Sinn 9   | HANE: 7<br>1- Hamalın<br>Oğlu Hasan<br>Orta boyu<br>Kara sakallı<br>Sinn 35 Sail | 2- Oğlu<br>İsmail Sinn<br>14  | 3- Diğer Oğlu Mehmed<br>Sinn 1  |
| 4- Diğer Oğlu<br>Hasan Sene<br>1251 Fevt Fi<br>Mart 74  | HANE: 8<br>1- Börklü<br>Oğlu Osman<br>Efendi Orta<br>boyu Kara<br>sakallı Sinn<br>35 Talebe-i<br>ulum  | 2-Karındaşı<br>Mehmed<br>Efendi Orta<br>boyu Kara<br>sakallı Sinn<br>32 Kazzaz<br>esnafından     | HANE: 9<br>1- Tosunun<br>Mehmed Orta<br>boyu Sarı<br>sakallı Sinn<br>40          | 2- Oğlu Ömer<br>Tevellüdü<br>Eylül Sene 69  | 3- Diğer Bekir Tevellüdü<br>Eylül Sene 70   |
| HANE: 10<br>1- Hamalın<br>Oğlu Veli<br>Kısarık boyu<br>Kara sakallı<br>Sinn 50 Amel<br>-mande   | 2-Oğlu Ali<br>Sinn 2   | HANE: 11<br>1- Hacı Saim<br>Oğlu Ahmed<br>Efendi Orta<br>boyu Ter<br>bıyıklı Sinn<br>20 Ziraatçi | 2- Karındaşı<br>Abdullah<br>Sinn 14 Fevt<br>Fi Mart Sene<br>73 Şabb-ı<br>emred   | HANE: 12<br>1- Korkozun<br>Oğlu Sarı<br>Hasan Orta<br>boyu Sinn 30  | HANE: 13<br>1- Bebonun Oğlu Yusuf<br>Sinn 18 Çulha esnafından<br>Sene 59 Kısmet arzusuyla<br>Adana'ya azimet elyevm<br>mukim Çar-eburu    |
| HANE: 14<br>1- Hasırcı<br>Osman'ın<br>Oğlu Hasırcı<br>Hacı Mehmed<br>Sinn 65                    | 2- Oğlu<br>Mustafa Orta<br>boyu Ter<br>bıyıklı Sinn<br>25  | 3-Diğer Oğlu<br>Osman Orta<br>boyu Ter<br>bıyıklı Sinn<br>22                                     | 4-Diğer Oğlu<br>Bekir Çar-<br>eburu  | HANE: 15<br>1- Mehmed<br>bin Nakkareci<br>Orta boyu<br>Kara sakallı<br>Sinn 40<br>Çulha<br>esnafından           | 2- Karındaşı İbrahim Orta<br>boyu Ter bıyıklı Sinn 20   |
| HANE: 16<br>1- Hacı<br>Hüsamzade<br>Derzi Mustafa<br>Orta boyu<br>Kara bıyıklı<br>Sinn 35 Derzi | 2- Oğlu<br>Yusuf Sinn<br>10  | 3-Diğer<br>Oğlu Mustafa<br>Sinn 9 Reft<br>sımf-ı Redif<br>Sene 71 Fi<br>Mart Sene 76             | 4- Diğer<br>Oğlu Osman<br>Sinn 8   | HANE: 17<br>1- Oğlu<br>Hasan Sene<br>1252- Fevt Fi<br>Mart Sene 76<br>Refit Nizam<br>Sene 75 Fi<br>Mart Sene 76 |   |

|  |  |  |  |  |  |
|--|--|--|--|--|--|
|  |  |  |  |  |  |
|--|--|--|--|--|--|

## MAHALLE-İ TOPTAŞI DER-MEDİNE-İ MALATYA

|   |   |   |   |  |   |
|---|---|---|---|--|---|
| HANE: 1<br>1- İmam Vekili<br>Serrac Oğlu<br>Bekir Efendi<br>Orta boylu<br>Kara sakallı<br>Sinn 44 | 2-Oğlu Ahmed<br>Sinn 14   | HANE: 2<br>1- Muhtar-ı<br>Evvel İzollu<br>Oğlu<br>Mustafa Orta<br>boylu Kara<br>sakallı Sinn<br>35 Ziraatçı                 | 2-Oğlu Ömer<br>Sinn 1   | HANE: 3<br>1- Hızır Oğlu<br>Molla Hüseyin<br>Orta boylu<br>Kara sakallı<br>Sinn 45 | 2-Oğlu Hızır Orta<br>boylu Kumral bıyıklı<br>Sinn 26 Der-Aliyye<br>Ordu-yı Hümayundan<br>tebdil-i hava ve kesb-i<br>sıhhat etmek üzere ba-<br>tezkere hanesine<br>gelüp, sıhhatinde yine<br>Alay canibine avdet<br>etmek üzere keyifsiz<br>olub hanesinde<br>olduğu Sene 61 |
| 3- Diğer Oğlu<br>Mehmed Sinn<br>16 Fevt Fi<br>Kanun-i sani<br>Sene 61 Şabb-ı<br>emred             | HANE: 4<br>1- Muhtar-ı<br>Sani Zeyveli<br>Oğlu Yusuf<br>Orta boylu<br>Kara sakallı<br>Sinn 45 Çulha<br>esnafından | 2- Oğlu<br>Hüseyin Orta<br>boylu Ter<br>bıyıklı Sinn<br>17 Haleb<br>tarafında<br>mukim<br>olduğu Fevt<br>Fi Mart Sene<br>73 | 3-Diğer Oğlu<br>Hasan Sinn 9  | 4-Boş  | 5- Diğer<br>Abdülvehhab<br>Tevellüdü Fi Mart<br>Sene 76   |
| HANE: 5<br>1-Kara Ali'nin<br>Osman Orta<br>boylu Kara<br>sakallı Sinn 38<br>Ziraatçı              | 2-Oğlu Ali<br>Sinn 1  | HANE: 6<br>1-Kötünün<br>Oğlu Hasan<br>Orta boylu<br>Kara sakallı<br>Sinn 50<br>Derzi<br>esnafından                          | HANE: 7<br>1- Ali'nin<br>Oğlu Osman<br>Sinn 30<br>Tütüncü<br>mekulesinden   | 2- Oğlu<br>Ahmed Sinn 3  | HANE: 8<br>1- Ali Beğ Oğlu<br>Hasan Ağa Orta boylu<br>Kara sakallı Sinn 48<br>Katib   |
| 2-Oğlu Ahmed<br>Sinn 2  | 3-Diğeri<br>Mehmed<br>Tevellüdü 20<br>Fi Mart Sene<br>73  | HANE: 9<br>1- Neşati<br>Şahin<br>İbrahim Orta<br>boylu Ak<br>sakallı Sinn<br>60 Çiftçi                                      | 2- Oğlu Hasan<br>Orta boylu<br>Kara sakallı<br>Sinn 35  | 3- Hafidi<br>Osman bin<br>Hasan Sinn 2   | HANE: 10<br>1- Kır Tazının Oğlu<br>Mustafa Orta boylu<br>Kır sakallı Sinn 65<br>Rençber   |
| 2- Oğlu Osman<br>Sinn 16 Asakir-<br>i şahanede Sene<br>61   | 3-Diğer Oğlu<br>Hasan Sinn 7  | 4- Diğer<br>Oğlu<br>Feyzullah<br>Sinn 2   | HANE: 11<br>1- Serrac Hacı<br>Mustafa'nın<br>Oğlu Serrac<br>Mehmed<br>Orta/Kısarık<br>boylu Sarı<br>sakallı Sinn 45 | 2- Oğlu<br>Hüseyin Sinn 3  | HANE: 12<br>1- Kör Mehmed'in<br>Oğlu Süleyman Orta<br>boylu Kara sakallı<br>Sinn 50   |
| 2- Oğlu Ahmed<br>Sinn 12  | 3- Diğer Oğlu<br>Bekir Sinn 10  | 4- Diğer<br>Oğlu Ömer<br>Sinn 8<br>Talim-i ilm<br>ile meşgul  | HANE: 13<br>1- Kör<br>Mehmed'in<br>Oğlu Mehmed<br>Orta boylu Kır<br>sakallı Sinn 55                                 | 2- Oğlu Hacı<br>Yusuf Orta<br>boylu Kara<br>sakallı Sinn 30<br>Hademe              | HANE: 14<br>1- Bayır Oğlu<br>Mehmed Orta boylu<br>Kır sakallı Sinn 55<br>Değirmenci   |

|   |  |  |  |   |  |
|---|--|--|--|---|--|
| 2- Ođlu Bektař Uzun boylu Kara bıyıklı Sinn 20 Silk-i askeriyeden ihracen bila maař hanesine gelmiřtir Sene 58            | 3- Diđer Ođlu Ali Sinn 7 Reft Nizame Sene 75 Fi Mart Sene 76                                 | HANE: 15<br>1- Sekrek Ođlu Ahmed Orta boylu Kara sakallı Sinn 50 Bakkal Fevt Fi Mart Sene 76 | 2- Ođlu Mehmed Orta boylu Ter bıyıklı Sinn 20 Ta'lim-i ilmle meřgul Reft sınıf-ı Redif Sene 72 Fi Mart Sene 76 | HANE: 16<br>1- Direcanlı Deli Bekir Kısarak boylu Kır sakallı Sinn 50 A'ma                | 2- Ođlu Mehmed Sinn 12 ta'limle meřgul   |
| HANE: 17<br>1- Derviř Mehmed Kısarak boylu Kır sakallı Sinn 35 Nalband esnafından   | 2-Ođlu Mehmed Sinn 6   | HANE: 18<br>1- Sazlı Ođlu Deđirmenci Ömer Orta boylu Ak sakallı Sinn 55 Sail                 | 2-Ođlu Yusuf Sinn 9  | HANE: 19<br>1- Usun Ođlu Hüseyin Orta boylu Kara sakallı Sinn 35 Debbađ                   | 2- Ođlu Osman Sinn 12 Debbađ ırađı Reft sınıf-ı Redif Sene 71 Fi Mart Sene 76 |
| 3- Diđer Ođlu Hacı Nebi Sinn 9 Derzi ırađı   | 4- Karındařı Mehmed Orta boylu Kara bıyıklı Sinn 20 Asakir-i'de Sene 52 Fevt Fi Mart Sene 76 | HANE: 20<br>1- Ulu babanın Ođlu Hasan Uzun boylu Kır sakallı Sinn 50 ifti                  | HANE: 21<br>1- oban Rüşo'nun Ođlu Mehmed Orta boylu Kara bıyıklı Sinn 25 Simidi                              | HANE: 22<br>1- İsa Ođlu Yusuf Kısa boylu Kara sakallı Sinn 28                             | HANE: 23<br>1- Hasan Orta boylu Kır sakallı Sinn 55 Katırcı mekulesinden       |
| 2- Ođlu Mehmed Sinn 10  | 3- Diđer Ođlu Cumali Sinn 7 Reft Nizame Sene 75 Fi Mart Sene 76                              | HANE: 24<br>1- Tekkeli Abdullah Uzunca boylu Kara sakallı Sinn 20 Derzi esnafından           | 2- Ođulluđu Ali Orta boylu Kara bıyıklı Sinn 22  | HANE: 25<br>1- Kara Hacı'nın Ođlu Hüseyin Orta boylu Kır sakallı Sinn 55 ulha esnafından | HANE: 26<br>1- Tebdo'nun Ođlu Mehmed Orta boylu Siyah sakallı Sinn 49 Ziraati |
| 2- Ođulluđu İbrahim Sinn 18 Sene 60 Asakir-i 'de İstıbdalen ihrac-ı gümräh der Redif Sene 63 Fevt Fi Kanun-i sani Sene 71 | 3- Karındařı Mustafa Orta boylu Kara sakallı Sinn 45   | 4- Ođlu Hasan Sinn 7 Sakat   | HANE: 27<br>1- Diricanlı Ođlu Bekir Orta boyllu Kara sakallı Sinn 35 Renber                                   | 2- Karındařı Osman Orta boylu Sarı sakallı Sinn 40 ifti Fevt Fi Mart 76                 | 3- Ođlu Hasan Sinn 17 řabb-ı emred   |
| 4- Diđer Ođlu Mehmed Sinn 15 Direcanlı Ařiretine firar. Sene 61 řabb-ı emred  | HANE: 28<br>1- Cellad Ođlu Hacı Ömer Orta boylu Kara sakallı Sinn 35                         | 2- Karındařı Mehmed Sinn 18  | HANE: 29<br>1- olak Ođlu Abdullah Ađa ızın boylu Kır sakallı Sinn 45  | 2- Ođlu Mehmed Sinn 15  | HANE: 30<br>1- Keki Abdullah Orta boylu Ak sakallı Sinn 70                     |
| 2- Ođlu Mehmed Sinn 30 Asakir-i 'de Sene 56   | 3- Diđer Ođlu Hasan Kısarak boylu Sarı bıyıklı Sinn 27 ifti                                | 4- Diđer Ođlu Cafer Orta boylu Sinn 23 ifti  | HANE: 31<br>1- Kürt Süleyman Uzun boylu Ak sakallı Sinn 70 Amel mande  | 2- Ođlu İbrahim Uzun boylu Sarı sakallı Sinn 38 Fevt Fi Kanun-i sani Sene 71              | HANE: 32<br>1- Maillünün Ođlu Hasan Orta boylu Sarı sakallı Sinn 30 ifti     |
| 2- Diđeri Ođlu  | HANE: 33   | 2- Ođlu  | HANE: 34   | 2- Karındařı  | 3- Üveđi Ođlu Hasan  |

|   |  |  |   |  |  |
|---|--|--|---|--|--|
| Hüseyin Sene 1265 Fevt Fi Mart Sene 76  | 1- Mamasorti'nin Oğlu Yusuf Kırsarak boylu Kır sakallı Sinn 45 Çiftçi          | Cumali Sinn 12   | 1- Şekerin Oğlu Çolak Ali Orta boylu Sarı sakallı Sinn 45   | Mustafa Orta boylu Kumral bıyıklı Sinn 20 Fevt Fi Mart Sene 73               | bin Topal Osman Sene 1246 Reft sınıf-ı Redif Sene 74 Fi Mart Sene 76 Tahrir-i mande kayd-şod Fi Mart Sene 76                   |
| HANE: 35<br>1- Bal Mehmed'in Oğlu Süleyman Orta boylu Kara bıyıklı Sinn 25 Yükcü Fevt Fi Mart Sene 76 | HANE: 36<br>1- Babonun Oğlu Halil Kısa boylu Kara sakallı Sinn 27              | HANE: 37<br>1- Milliinin Oğlu Mustafa Ak sakallı Sinn 65 Sail                                      | HANE: 38<br>1- Karındaşı İsmail Ak sakallı Sinn 70  | 2-Oğlu Ali Sinn 10 Çulha çırağı  | HANE: 39<br>1- Kör Beğli Kör Hasan Sinn 80 A'ma  |
| 2- Oğlu Osman Orta boylu Kara bıyıklı Sinn 30   | HANE: 40<br>1- Habib Oğlu Ali Kısa boylu Ak sakallı Sinn 60 Çiftçi             | 2- Oğlu Mustafa Orta boylu Kara sakallı Sinn 35 Bu dahi Reft sınıf-ı Redif Sene 72 Fi Mart Sene 76 | 3-Diğer Oğlu Bekir Sinn 12 Reft kur'a-i şer'iyye Fi Sene 68   | HANE: 41<br>1- Mümsikat Oğlu Abdullah Orta boylu Siyah bıyıklı Sinn 35 yükcü | 2- Karındaşı Vehhab Orta boylu Ter bıyıklı Sinn 20 Sınıf-ı Cedid Asitane Ordusundan teknil-i münavebesiyle hanesine gelmiştir. |
| HANE: 42<br>1- Sarı Oğlu Ali Ağa Orta boylu Kır sakallı Sinn 55 Fevt Fi Kanun-i sani Sene 71          | 2- Oğlu Mustafa Sinn 15  | 3- Diğer Oğlu Mehmed Sinn 2  | HANE: 43<br>1- Sofunun Oğlu Osman Ak sakallı Sinn 70 Bakkal esnafından Fevt Fi Kanun-i sani Sene 69                         | 2- Oğlu Ahmed Sinn 14 Fevt Fi Mart Sene 76                                   | HANE: 44<br>1- Müezzin Koruk Oğlu Ömer Orta boylu Kır sakallı Sinn 35  |
| 2-Oğlu Hüseyin Sinn 14 Fevt Eylül Sene 70   | HANE: 45<br>1- Karındaşı Ahmet Kırsarak boylu Kır sakallı Sinn 60 Fevt Sene 67 | 2- Oğlu Yusuf Orta boylu Kara bıyıklı Sinn 30 Sene 60 Mısır tarafında mukim olduğu                 | 3- Diğer Yusuf Tevellüdü 2 Fi Mart Sene 73  | HANE: 46<br>1- Sarı Ahmed'in Oğlu İbrahim Orta boylu Kara sakallı Sinn 40    | 2-Oğlu Ahmed Sinn 12 Ta'lim-i ilm ile meşgul Reft sınıf-ı Redif Sene 75 Fi Mart Sene 76  |
| HANE: 47<br>1- Kürdün Oğlu Mehmed Orta boylu Ak sakallı Sinn 60 Çiftçi                                | 2- Oğlu Hasan Sinn 20 Süvari-i Asker-i 'de Sene 60                             | 3- Diğer Oğlu Ali Sinn 15 Fevt Fi Mart Sene 76   | 4- Karındaşı Süleyman Uzun boylu Kara sakallı Sinn 39 Silk-i askeriyeden ba-tezkere tekaüdlükle hanesine gelmiştir. Sene 58 | 5- Diğer Karındaşı Yusuf Orta boylu Sarı bıyıklı Sinn 30                     | 6- Diğer Karındaşı Mustafa Kırsarak boylu Sarı bıyıklı Sinn 28 Sağ gözü A'ma   |
| HANE: 48<br>1- Ma'zur Oğlu İbrahim Uzun boylu Kır sakallı Sinn 42                                     | 2- Oğlu Abdurrahman Sinn 15  | 3- Diğer Oğlu Cumali Sinn 7  | HANE: 49<br>1- Kara Bekir Oğlu Mehmed Orta boylu Kır sakallı Sinn 55 Çulha  | 2- Oğlu İbrahim Kısa boylu Kara bıyıklı Sinn 30 Sınıf-ı Cedid Tekmil-i       | 3- Diğer Oğlu Mustafa Orta boylu Ter bıyıklı Sinn 25 Mısır'da mukim olduğu Sene 61   |

|  |   |   |  |   |  |
|--|---|---|--|---|--|
|  |   |   | esnafından   | münavebesiyle<br>Silk-i<br>askeriyeden<br>ihrac   |  |
| HANE: 50<br>1- Arpacı Oğlu<br>İbrahim Orta<br>boyu Sarı<br>bıyıklı Sinn 30<br>Ziraatçi           | 2- Oğlu<br>Mustafa Sinn<br>15 Şabb-ı<br>emred   | HANE: 51<br>1- Kara Beğ<br>Oğlu Osman<br>Orta boyu<br>Kumral<br>bıyıklı Sinn<br>45                                      | 2-Oğlu Ali<br>Sinn 12 Sar'a<br>illetine<br>mübtela   | HANE: 52<br>1- Kölenin<br>Oğlu İsmail<br>Sinn 70 Amel-<br>mande Fevt<br>Mart Sene 76  | 2- Oğlu Hüseyin Kısa<br>boyu Kara bıyıklı<br>Sinn 35 Ziraatçi                        |
| 3- Hafidi Ali<br>bin Hasan Sinn<br>2   | 4- Diğer Oğlu<br>Hasan Sinn 25<br>Asakir-i 'de<br>Sene 54   | 5- Diğer<br>Oğlu<br>Mustafa Sinn<br>14 A'ma sağ<br>gözü   | HANE: 53<br>1- Kayış Oğlu<br>Halil Orta<br>boyu Sarı<br>sakallı Sinn 50<br>Serrac Fevt<br>Eylül Sene 70                            | 2- Oğlu Ömer<br>Orta boyu<br>Kara bıyıklı<br>Sinn 32 Zayk<br>illetine mübtela<br>olup hanesine<br>ba-tezkere<br>gelmiştir. Sene<br>57 | 3- Diğer Oğlu Şakir<br>Orta boyu Ter bıyıklı<br>Sinn 20 Asakir-i 'de                 |
| 4- Karındaşı<br>Mustafa Sene<br>1258 Tahrir-i<br>mande kayd-<br>şod Fi Mart<br>Sene 76           | HANE: 54<br>1 - Hacı Bekir<br>Oğlu Tahir<br>Orta boyu<br>Kara bıyıklı<br>Sinn 45<br>Ziraatçi                  | 2-Oğlu<br>Mehmed<br>Sinn 5  | 3- Karındaşı<br>Hafız Orta<br>boyu Kara<br>bıyıklı Sinn 43<br>Hazro<br>kuralarından<br>Hacı<br>kuralarına<br>gitmiştir Sene<br>261 | HANE: 55<br>1- Gavur Oğlu<br>Mehmed Orta<br>boyu Kara<br>bıyıklı Sinn 30<br>Mahale-i nazır  | HANE: 56<br>1-Hasan Orta boyu<br>Ak sakallı Sinn 60<br>Çulha esnafından              |
| 2- Karındaşı<br>Ömer Orta<br>boyu Kara<br>sakallı Sinn 45  | 3-Oğlu Ali<br>Sinn 7  | HANE: 57<br>1-Sadonun<br>Oğlu Ahmed<br>Orta boyu<br>Ak sakallı<br>Sinn 65 Reft<br>kur'a-i<br>Şer'iyye Fi<br>der Sene 60 | 2- Oğlu Hasan<br>Sinn 20 Bila-<br>tezkere<br>Ruha'ya firar<br>etmiştir Sene<br>59  | 3-Diğer Oğlu<br>Mehmed Sinn<br>10   | HANE: 58<br>1-Mamasoru'un Oğlu<br>Mehmed Uzunca<br>boyu Ak sakallı Sinn<br>65 Çiftçi |
| 2-Oğlu<br>Abdullah Orta<br>boyu Kara<br>sakallı Sinn 35<br>Reft an canib-i<br>Asitane Sene<br>68 | HANE: 59<br>1-Emir<br>Hüseyin'in<br>Oğlu Hüseyin<br>Orta boyu Kır<br>sakallı Sinn 50                          | 2-Oğlu<br>Cebrail Orta<br>boyu Ter<br>bıyıklı Sinn<br>22  | 3-Diğer Oğlu<br>Mustafa Sinn<br>4 Fevt Fi Mart<br>Sene 73  | HANE: 60<br>1-Dursun'un<br>Oğlu İsmail<br>Orta boyu Kır<br>sakallı Sinn 45<br>Etmekçi Fevt<br>Fi Mart Sene<br>76                      | 2- Oğlu Battal Sinn<br>17 Asakir-i 'de Sene<br>61                                    |
| 3-Diğer Oğlu<br>Ali Sinn 2   | HANE: 61<br>1-Sarıdonlu<br>Receb bin<br>Mahmud<br>Ortaboylu<br>Kara bıyıklı<br>Sinn 35 Erbab-<br>ı ticaretten | HANE: 62<br>1-Kösenin<br>Oğlu Hamal<br>Osman Uzun<br>boyu Kara<br>bıyıklı Sinn<br>35                                    | 2-Karındaşı<br>Hacı Mahmud<br>Kır sakallı<br>Sene 50<br>Tahrir-i<br>mande kayd-<br>şod Fi Mart<br>Sene 76                          | HANE: 63<br>1-Elmalı Ömer<br>Kös Kırsarak<br>boyu Ak<br>sakallı Sinn 65<br>Fevt Eylül 70  | 2-Oğlu Abdullah Sinn<br>5 Mecnun Fevt Eylül<br>70                                    |
| HANE: 64<br>1- Esniderli<br>Ömer Köşün   | 2- Oğlu Resul<br>Sinn 9 Reft<br>Nizame Sene<br>75 Fi Mart   | 3-Diğer<br>Oğlu Osman<br>Sinn 5   | 4-Diğeri<br>Mustafa Sene<br>1259 Fevt Fi   | HANE: 65<br>1-Serrac<br>Mustafa'nın   | HANE: 66<br>1-Seydonun Oğlu<br>Abdullah Orta boyu                                    |

|  |  |  |  |  |  |
|--|--|--|--|--|--|
| Ođlu Osman<br>Orta boylu Ak<br>sakallı Sinn 50   | Sene 76  |  | Mart Sene 76   | torunu Hüseyin<br>Orta boylu Sarı<br>sakallı Sinn 30<br>Serrac<br>esnafından                             | Kır sakallı Sinn 50  |
| HANE: 67<br>1-Minkar Ođlu<br>Mehmed Orta<br>boylu Sarı<br>sakallı Sinn 45  | 2- Ođlu İsmail<br>Orta boylu<br>Kara bıyıklı<br>Sinn 25<br>Asakir-i 'de<br>Sene 52 Fevt<br>Eylül Sene 70             | 3-Diđer<br>Ođlu<br>İbrahim<br>Uzun boylu<br>Ter bıyıklı<br>Sinn 18<br>Kısmet<br>arzusuyla<br>Bađdad<br>tarafına firar<br>Sene 55 Reft<br>kayd-şod<br>der-Redif Fi<br>Sene 68 | HANE: 68<br>1-Çoban<br>Hasan'ın Ođlu<br>Mustafa<br>Kısarak boylu<br>Ak sakallı<br>Sinn 65 Çiftçi | 2-Ođlu<br>Mehmed Orta<br>boylu Kır<br>bıyıklı Sinn 35<br>Sınıf-ı Redif<br>Sene 75 Fi<br>Mart Sene 76     | 3-Hafidi Hasan bin<br>Mehmed Sinn 10 Fevt<br>Fi Mart Sene 68   |
| 4-Diđer Hafidi<br>Mustafa bin<br>Mehmed Sinn 6   | 5-Diđeri Hasan<br>Sene 1250-<br>Sınıf-ı Redif<br>Sene 75 Fi<br>Mart Sene 76<br>Tahrir-i mande<br>kayd-şod Sene<br>76 | HANE: 69<br>1-Aslan'ın<br>Ođlu<br>İbrahim Sinn<br>50 A'ma  | 2- Ođlu<br>Mehmed Sinn<br>15   | 3-Karındaşı<br>Osman Orta<br>boylu Kara<br>sakallı Sinn 25   | 4-Diđeri Hali Sene<br>1523 Reft Nizame<br>Sene 74 Fi Mart Sene<br>76 Tahrir-i mande<br>kayd-şod Fi Sene 76                   |
| HANE: 70<br>1-Bektaş Ođlu<br>Halil Orta<br>boylu Kara<br>sakallı Sinn 50   | 2- Ođlu Bektaş<br>Orta boylu<br>Kara sakallı<br>Sinn 30  | 3- Hafidi<br>İbrahim bin<br>Bektaş Sinn<br>3   | 4- Diđer Ođlu<br>Hasan Orta<br>boylu Kara<br>bıyıklı Sinn 28<br>Asakir-i 'de<br>Sene 60          | HANE: 71<br>1- Alagöz<br>Ođlu Molla<br>Ahmed Ortab<br>boylu Ak<br>sakallı Sinn 60<br>Çulha<br>esnafından | 2- Ođulluđu Mustafa<br>Kısa boyllu Sarı<br>sakallı Sinn 25 Çulha<br>esnafından   |
| 3- Karındaşı<br>İbrahim Orta<br>boylu Ter<br>bıyıklı Sinn 18<br>Talebe-i Ulum<br>Fevt Sene 68                            | HANE: 72<br>1- Osman'ın<br>Ođlu Mısır'lı<br>Hasan Orta<br>boylu Kara<br>sakallı Sinn 45                              | 2-Ođlu<br>Osman Sinn<br>10   | 3-Diđer Ođlu<br>Bekir Sinn 4   | HANE: 73<br>1- İnce Ođlu<br>Mehmed<br>Efendi Uzun<br>boylu Kara<br>sakallı Sinn 35                       | 2- Karındaşı İbrahim<br>ortya boylu Sinn 17<br>Reft kayd-şod der-<br>redif Fi Sene 68 Şabb-<br>ı emred                       |
| HANE: 74<br>1- Küsmüş<br>gencin Ođlu<br>Süleyman<br>Efendi Orta<br>boylu Kara<br>sakallı Sinn 27                         | 2- Karındaşı<br>Mustafa Sinn<br>17 Reft kayd-<br>şod der-Redif<br>Fi Sene 68   | HANE: 75<br>1-<br>Teküdereli<br>Ali Uzun<br>boylu Siyah<br>sakallı Sinn<br>40 Çulha<br>esnafından  | 2-Ođlu Ali<br>Orta boylu Ter<br>bıyıklı Sinn 25<br>Asakir-i 'de<br>Sene 51                       | HANE: 76<br>1- Muzaffer<br>Ođlu Bektaş<br>Sinn 45<br>Mısır'da<br>mukim olduđu<br>Sene 45                 | HANE: 77<br>1- Said Efendi Ođlu<br>Osman Efendi Kısa<br>boylu Siyah sakallı<br>Sinn 45 Asitane'de<br>mukim olduđu Sene<br>68 |
| 2- Karındaşı<br>Abdülvehhab<br>Efendi Uzun<br>boylu Siyah<br>sakallı Sinn 38<br>Müderrisinden<br>Fevt Fi Mart<br>Sene 73 | 3- Diđer<br>karındaşı<br>Mehmed<br>Efendi Kısa<br>boylu Kara<br>sakallı Sinn 31<br>Attar                             | 4-Diđer Ođlu<br>Ali Sene<br>1252 Reft<br>Nizame Sene<br>75 Fi Mart<br>Sene 76<br>Tahrir-i<br>mande kayd<br>şod Fi Mart<br>Sene 76  | 5- Hafidi Halil<br>bin Hüseyin<br>Sene 1265<br>Fevt Sene 68                                      | HANE: 78<br>1- Kıra'nın<br>Ođlu Murad<br>Uzun boylu<br>Kara sakallı<br>Sinn 38 Çiftçi                    | HANE: 79<br>1- Sıddık Ođlu Ömer<br>Orta boylu Kara<br>sakallı Sinn 32 Çulha<br>esnafından                                    |



|   |  |  |   |   |   |
|---|--|--|---|---|---|
| HANE: 80<br>1- Siddik Ođlu Mehmed Orta boylu Kara sakallı Sinn 55 Bakkal esnafından   | 2- Ođlu Hasan Uzun boylu Kara bıyıklı  | 3-Mehmed Tevellüdü Fi Kanun-i sani Sene 71                                     | HANE: 81<br>1- Marazlı Hasan'ın Ođlu Osman Uzun boylu Kara sakallı Sinn 35  | 2-Ođlu İsmail Sinn 11   | HANE: 82<br>1- Pazlı Molla Bekir Orta boylu Ak sakallı Sinn 60 Fevt Fi Kanun-i sani Sene 69 Amel -mande                     |
| 2- Ođlu Hasan Sinn 11   | HANE: 83<br>1- Dado'nun torunu Hafız Mehmed Efendi Orta boylu Ak sakallı Sinn 65 Amel -mande                                 | HANE: 84<br>1- Sarı Ođlu Kör Halil Uzun boylu Kara sakallı Sinn 40 Amel -mande | 2- Ođlu Hasan Sinn 1  | 3- Diđeri Mehmed Tevellüdü Fi Mart Sene 76  | HANE: 85<br>1- Bölük Ođlu Ahmed Orta boylu Kara sakallı Sinn 36   |
| 2-Ođlu Mehmed Sinn 5  | HANE: 86<br>1- Evliyanun Ođlu Mehmed'in Ođlu Ali Orta boylu Kara sakallı Sinn 40 Fevt Sene 68                                | 2- Karındaşı Bayram Orta boylu Ter bıyıklı Sinn 22 ... Mecruh                  | 3- Diđer karındaşı Mustafa Kısa boylu Sinn 18 Çiftçi                        | HANE: 87<br>1- Arpacı Ođlu Sarı Mehmed Orta boylu Sarı sakallı Sail   | HANE: 88<br>1- Hekimhanlı Ali Uzun boylu Sarı sakallı Sinn 55   |
| HANE: 89<br>1- Osman'ın Ođlu Ali Orta boylu Siyah bıyıklı Sinn 35 Hazroya Kurallarından gelmiştir. Sasgele karyesinden Sene 60    | 2- Karındaşı İbrahim Uzun boylu Siyah bıyıklı Sinn 20 Asakir-i 'de Sene 54   | HANE: 89/1<br>1- Hak almaz Hasan Orta bolu Kara sakallı Sinn 40                | HANE: 89/1<br>2-Ođlu Hasan Sinn 8   | HANE: 90<br>1- Deliboyun İbrahim Orta boylu Kara bıyıklı Sinn 20 Asakir-i 'de Sene 60                           | 2- Karındaşı Yusuf Uzun boylu Ter bıyıklı Sinn 19 Süvari-i Asakir-i 'de Sene 60 İstibdalen ihrac-ı gümrak der Redif Sene 64 |
| 3- Diđer Karındaşı Mustafa Sinn 10  | HANE: 91<br>1- Küçük Mehmed Ođlu Hasan Sinn 10 Çulha Şakird i Reft simf-ı Redif Sene 75 Fi Mart Sene 76- Tev'ameyn Tevellüdü | 2-Karındaşı Yusuf Sinn 10 Sınıf-ı Redif Sene 75 Fi Mart Sene 76                | HANE: 92<br>1- Ruşen Ođlu Ömer Ağa Orta boyllu Kır sakallı Sinn 52 Ziraatçi | 2-Ođlu Abdullah Sinn 15 Şabb-ı emred  | HANE: 93<br>1- Kuru Mollanın Ođlu Orta boylu Kara sakallı Sinn 30 Gözleri şehla   |
| HANE: 94<br>1- Çolak Ođlu Halil bin Mustafa Orta boylu Sarı sakallı Sinn 31 Reft Tahrir-i mande kayd-şod müceddeden redif Sene 74 | 2- Karındaşı Osman Orta boylu Kumral bıyıklı Sinn 20   | 3- Diđer Karındaşı Eyyüb Hasan Sene 1250 Tahrir-i Mande 2 Mart Sene 76         | HANE: 95<br>1-Boş   | HANE: 96<br>1- Halil bin Mehmed bin Arabacı Ođlu Orta boylu Ak sakallı Sene 1203 Reft Tahrir-i mande Fi Sene 68 | 2- Ođlu Hüseyin Orta boylu Sarı sakallı Bu dahi Sene 1231   |
| HANE: 97<br>1- Toffanlı Abdullah Orta   | 2- Hasan bin Molla Yakub Orta boylu Siyah bıyıklı  | HANE: 98<br>1- Pazlı Hasan'ın  | 2- Ođlu Bayram Uzun boylu Sene 1254 Reft                                    | HANE: 99<br>1- Paşanın Ođlu İbrahim   | 2-Ođlu Ahmed Sene 250 Fi Mart Sene 76   |

|   |  |   |   |   |  |
|---|--|---|---|---|--|
| boy lu Kara sakall ı Sene 1235 Reft Tahrir-i mande kayd-şod Fi Mart Sene 76 | Sene 1238 Reft Tahrir-i mande kayd-şod Fi Mart Sene 76 | Ođlu Hasan bin Bayram Sene 252 Reft Tahrir-i mande kayd-şod Fi Mart Sene 76 | Tahrir-i mande kayd-şod Fi Mart Sene 76 | Sene 226 Reft Tahrir-i mande kayd-şod Fi Mart Sene 76 |  |
|---|--|---|---|---|--|

## DER MAHALLE-İ KADI MEHMED MEDİNE-İ MALATYA

|   |  |  |  |  |  |
|---|--|--|--|--|--|
| HANE: 1<br>1- İmam Ali Efendi Uzun boy lu Kır sakall ı Sinn 55  | 2-Ođlu Ömer Sinn 4   | 3-Diđer Ođlu İbrahim Sinn 1  | 4- Karındaşı Mehmed Efendi Uzun boy lu Siyah sakall ı Sinn 25                  | HANE: 2<br>1- Muhtar-ı Evvel Şıkşık Ođlu Ömer Sinn 55 Hallaç esnafından                                  | 2- Ođlu Ahmed bin Ömer Sinn 28 Hallaç esnafından   |
| HANE: 3<br>1- İmam Ođlu El-Hacı Hasan Uzun boy lu Kır sakall ı Sinn 45 Erbab-ı ticaretten                 | 2-Ođlu İbrahim Sinn 4 Ta'lim-i ilmle meşgul                        | HANE: 4<br>1- Paşa Hasanzade Yusuf Ađa Orta boy lu Kır sakall ı Sinn 47 Erbab-ı ticaretten | 2- Hafidi İsmail Sinn 18 Li-ecli't-ticaret Asitane'de Sene 58 Şabb-ı emred     | 3- Ođlu Ahmed bin Yusuf Ađa Tevellüdü Fi Kanun-i sani Sene 71  | HANE: 5<br>1- Menzilci Çolak Hasan Orta boy lu Kır sakall ı Sinn 55 Hizmetkar mekulesinden                         |
| 2- Ođlu Hacı Mehmed Sinn 30 Hacc-ı Şerife gitmiştir. Sene 60  | 3- Diđer Ođlu Ali Sinn 10 Nalband Şakird                           | HANE: 6<br>1- Sođancı Ođlu Ali Orta boy lu Ak sakall ı Sinn 55 Bakkal esnafından           | 2-Ođlu Hüseyin Orta boy lu Siyah sakall ı Sinn 25 Bakkal esnafından            | HANE: 7<br>1- Sarızade Molla Mehmed Kısa boy lu Kır sakall ı Sinn 48 Derzi esnafından Fevt Eylöl Sene 69 | 2- Ođlu Halid Efendi Uzun boy lu Sarı bıyıkl ı Sinn 25 Kitabetle Musul tarafında. Sene 57 An-canib-i Musul Sene 68 |
| 3- Diđer Ođlu Mustafa Orta boy lu Ter bıyıkl ı Sinn 20 Bağdad'a gitmiş. Sene 60 An-canib-i Bağdad Sene 68 | 4- Diđer Ođlu Mikdad Sinn 11 Sınıf-ı Redif Sene 73 Fi Mart Sene 76 | 5- Diđer Ođlu Abdullah Sinn 8  | HANE: 8<br>1- Hacı Abidin Uzun boy lu Kır sakall ı Sinn 55 Canbaz mekulesinden | 2- Ođlu Bilal Sinn 17 Nalband Sınıf-ı Redif Sene 71 Fi Mart Sene 76 Şabb-ı emred                         | HANE: 9<br>1- Sarı Ođlu Ali Kısa boy lu Sarı sakall ı Sinn 36 Derzi esnafından                                     |
| 2- Ođulluđu İbrahim Sinn 16 Derzi esnafından Sınıf-ı Redif Sene 71 Fi Mart Sene 76                        | 3- Diđer ođulluđu İsmail Sinn 12 Tabakçı esnafından                | HANE: 10<br>1- Sođancı Ođlu Molla Ömer Kısa boy lu Sinn 70 Çulha esnafından                | 2- Ođlu Bekir Kısa boy lu Ter bıyıkl ı Sinn 25 Fevt Fi Mart Sene 73            | 3- Diđer Ođlu İsmail Sinn 14 Çulha çırađı Sınıf-ı Redif Sene 72 Fi Mart Sene 76 Şabb-ı emred             | HANE: 11<br>1- Tortunlu Ahmed Orta boy lu Kır sakall ı Sinn 45 Çulha esnafından                                    |
| 2-Ođlu Halil Sinn 3   | HANE: 12<br>1- Pabuçcu Molla Osman Orta boy lu                     | 2- Ođlu İbrahim Orta boy lu Ter bıyıkl ı Sinn  | 3- Diđer Ođlu Yusuf Sinn 15 Sınıf-ı Redif Sene 71 Fi                           | HANE: 13<br>1- Sandık Emimi Vehhab Ođlu  | 2- Ođlu Hacı Emin Mehmed Efendi Orta boy lu Kara sakall ı Sinn 35  |

|  |   |  |  |  |  |
|--|---|--|--|--|--|
|  | Sarı sakallı Sinn 45 Bitikçi esnafından   | 20 Hademe  | Mart Sene 76   | Abdülvehhab Efendi Orta boylu Kır sakallı Sinn 50                                  |  |
| 3- Diğer Oğlu Mehmed Sinn 15 Ta'lim-i ilmle meşgul Şabb-1 emred                          | 4- Diğer Oğlu Bekir Efendi Sinn 10 medresede  | 5- Diğer Hafidi İsmail Sene 1266- Fevt Sene 1267   | 6- Mevlidi İsmail bin Bekir Tevellüdü Fi Mart Sene 76                      | 7- Torunu Mehmed Necib bin Hacı Emin Sene 88 Fevt Mart Sene 89                     | 8- Diğer torunu Osman bin Mehmed Tevellüdü Sene 68             |
| HANE: 14<br>1- Karındaşı Hacı Hüseyin Orta boylu Kara sakallı Sinn 40                    | HANE: 15<br>1- Vehhab Oğlu Hacı İsmail Efendi Orta boylu Kır sakallı Sinn 55              | 2-Oğlu İbrahim Sinn 7 Validesiyle Asitane'de   | 3- Diğer Oğlu Ahmed Sinn 6   | 4- Diğer Oğlu Bekir Efendi Sinn 3  | HANE: 16<br>1- Ali Ağa Orta boylu Kara sakallı Sinn 38 Etmekçi |
| 2- Oğlu Yusuf Sinn 7   | 3- Diğer Oğlu Veli Sinn 4   | 4- Karındaşı Osman Orta boylu Kara bıyıklı Sinn 25 Topçu Asker-i 'de Sene 55               | HANE: 17<br>1-Bekir Ortab boylu Ak sakallı Sinn 65 Etmekçi esnafından      | 2-Oğlu Cuma Sinn 13 Şabb-1 emred   | 3-Diğer Oğlu Ahmed Sinn 6                                      |
| 4 -Diğer Oğlu Mehmed Sinn 2  | HANE: 18<br>1-Tecirli Oğlu Mehmed Orta boylu Ter bıyıklı Sinn 20 Bitikçi esnafından       | 2-Karındaşı Ahmed Uzun boylu Ter bıyıklı Sinn 18 Asakir-i 'de Sene 60 Fevt Fi Mart Sene 73 | HANE: 19<br>1-Sınık Ali Oğlu Mustafa Orta boylu Ak sakallı Sinn 65 Rençber | 2- Oğlu Mahmud Sinn 30 Sene 50 Asakir-i 'de  | 3-Diğer Oğlu Hasan Sinn 1                                      |
| HANE: 20<br>1-Şeyh Veli Oğlu Mahmud Ağa'nın Oğlu Mehmed Uzunca boylu Ter bıyıklı Sinn 20 | 2- Ammizadesi Hüseyin Sinn 15 Ziraatçı Sınıf-ı Redif Sene 71 Fi Mart Sene 76 Şabb-1 emred | HANE: 21<br>1-Sürücünün Oğlu Mustafa Orta boylu Kır sakallı Sinn: 55                       | 2- Oğlu Hasan Sinn 9 Ta'lim-i ilmle meşgul Fevt Fi Kanun-i sani Sene 71    | HANE: 22<br>1-KulAkçı Oğlu Hasan Orta boylu Sarı sakallı Sinn 35 Bakkal esnafından | 2- Oğlu Mehmed Sinn 4  |
| 3-Diğer Oğlu Hasan Sinn 1  | 4-Karındaşı Ömer Orta boylu Siyah bıyıklı Sinn 25 Arabistan tarafında olduğu Sene 60      | HANE: 23<br>1-Hacı Kasım Oğlu Mehmed Efendi Orta boylu Ak sakallı Sinn 100 Amel-mande      | 2- Oğlu Molla Ali Kısa boylu Kara sakallı Sinn 52                          | 3-Hafidi Abdurrahman bin Ali Sinn 11 Ta'lim-i ilmle meşgul Fevt Fi Mart Sene 76    | 4-Diğer Hafidi Hasan bin Ali Sinn 10 Ta'lim-i ilmle meşgul     |
| 5-Diğer Hafidi Mehmed Sinn 4   | HANE: 24<br>1-ŞaFinin Oğlu Osman Orta boylu Kır sakallı Sinn 60                           | HANE: 25<br>1-Niyazili Oğlu Hasan Orta boylu Siyah sakallı Sinn 35 Sağ                     | 2-Karındaşı Osman Uzun boylu Kara sakallı Sinn 30                          | 3-Diğer Karındaşı Süleyman Sinn 17 Şabb-1 emred                                    | 4-Karındaşı Oğlu Hasan bin Mehmed Sinn 6                       |

|  |  |  |  |  |   |
|--|--|--|--|--|---|
|  | Bakkal<br>esnafından   | gözü A'ma  |  |  |   |
| HANE: 26<br>1-Helvacı<br>Oğlu<br>Mehmed<br>Orta boylu<br>Siyah bıyıklı<br>Sinn 25<br>Derzi<br>esnafından | 2- Oğlu Ömer<br>Sinn 1   | HANE: 27<br>1-Genç<br>Ahmed<br>Oğlu Hamza<br>Efendi Orta<br>boylu Ak<br>sakallı Sinn<br>65                   | 2-Oğlu Bekir<br>Tevellüdü<br>Eylül Sene 70   | HANE: 28<br>1-Sahancı<br>Oğlu Mustafa<br>Kısa boylu Ak<br>sakallı Sinn 60<br>Cullah<br>esnafından          | 2- Oğlu Yusuf Sinn 25<br>Asakir-i 'de Sene 52                               |
| 3-Diğer<br>Oğlu Hasan<br>Orta boylu<br>Ter bıyıklı<br>Sinn 25  | HANE: 29<br>1-Soğancı<br>Oğlu<br>Abdullah<br>Sinn 7  | HANE: 30<br>1-Şeftalüci<br>Oğlu el-hacı<br>Ahmed Kısa<br>boylu Ak<br>sakallı Sinn<br>65 Cullah<br>esnafından | 2- Oğlu<br>Mustafa Kısa<br>boylu Sarı<br>sakallı Sinn 30   | 3-Hafidi<br>Mehmed Sinn<br>3   | 4-Diğer Hafidi Halil Sinn<br>1  |
| 5- Diğer<br>Oğlu<br>Hüseyin Orta<br>boylu Kara<br>bıyıklı Sinn<br>25 Asakir-i<br>'de Sene 60             | HANE: 31<br>1-Kömürlü<br>Mustafa<br>Beğın Oğlu<br>Osman Orta<br>boylu Kara<br>sakallı Sinn<br>39 | 2- Oğlu Ali<br>Orta boylu<br>Ter bıyıklı<br>Sinn 19 Reft<br>kayd-şod der<br>redif Fi Sene<br>68              | HANE: 32<br>1- Ömer'in<br>Oğlu Ayvaz<br>Orta boylu Ak<br>sakallı Sinn 70<br>Cabi<br>mekulesinden<br>Fevt Fi Mart<br>Sene 73 Amel<br>-mande | 2- Oğlu Ömer<br>Kısa boylu<br>Sinn 15 Reft<br>sınıf-1 Redif<br>Sene 71 Fi<br>Mart Sene 76<br>Şabb- 1 emred | HANE: 33<br>1-Muzafzade Hafız<br>İbrahim Orta boylu Kara<br>sakallı Sinn 35 |
| 2- Oğlu<br>Mustafa Sinn<br>10 Fevt Fi<br>Mart Sene 73  |  |  |  |  |   |

### MAHALLE-İ AHMED TURAN MEDİNE-İ MALATYA

|   |   |  |  |   |  |
|---|---|--|--|---|--|
| HANE: 1<br>1- Molla İsmail<br>bin Halil Orta<br>boylu Kır<br>sakallı Sinn 55<br>Ahmed Turan<br>Hazretlerinin<br>Türbedarı | 2- Oğlu<br>Osman Sinn<br>10 Reft sınıf-1<br>Redif Sene 71<br>Fi Mart Sene<br>76 | 3- Diğer Oğlu<br>Bekir Sinn 7  | 4- Torunu<br>İsmail bin<br>Osman<br>Tevellüdü<br>Sene 67                                     | HANE: 2<br>1- Karındaşı<br>Mahmud Orta<br>boylu Kara<br>sakallı Sinn 35<br>Cullah<br>esnafından                         | HANE: 3<br>1- Molla Hasan'ın<br>Oğlu Derviş Orta<br>boylu Kara sakallı<br>Sinn 30                                |
| HANE: 4<br>1- Mehmed<br>Orta boylu Sarı<br>sakallı Sinn 35<br>Cullah<br>esnafından  | 2-Oğlu Ahmed<br>Sinn 7  | 3- Karındaşı<br>Ömer Orta<br>boylu Sarı<br>bıyıklı Sinn 25<br>Cullah<br>esnafından | 4- Diğer<br>Karındaşı<br>Mehmed Orta<br>boylu Ter<br>bıyıklı Sinn 20<br>Cullah<br>esnafından | 5- Oğulluğu<br>İsmail bin Hacı<br>Numan Orta<br>boylu Sene<br>1253 Reft<br>Tahrir-i mande<br>Fi Sene 68<br>Şabb-1 emred | HANE: 5<br>1- Ömer bin Molla<br>Osman Orta boylu<br>Kara bıyıklı Sinn<br>35 Cullah<br>esnafından Fevt<br>Sene 66 |
| 2- Oğlu Bekir   | 3- Karındaşı  | 4- Oğlu Hasan  |  |   |  |

|        |  |        |  |  |  |
|--------|--|--------|--|--|--|
| Sinn 5 | Mehmed Orta boylu Kara bıyıklı Sinn 32 | Sinn 1 |  |  |  |
|--------|--|--------|--|--|--|

### MAHALLE-İ ZAKİ KAZA-İ MALATYA

|  |  |  |  |   |   |
|--|--|--|--|---|---|
| HANE: 1<br>1- İmam-ı Hassabaşının Oğlu Hacı İbrahim Kısa boylu Kara sakallı Sinn 55 Reft sınıf-ı Redif Sene 75 Fi Mart Sene 76 | 2- Oğlu Abdullah Sinn 12   | 3- Diğer Oğlu Yusuf Sinn 10  | 4- Diğer Oğlu Ahmed Sinn 4   | HANE: 2<br>1- Muhtar-ı Evvel Celal Oğlu Tahir Orta boylu Kara sakallı Sinn 45           | 2-Oğlu İbrahim Sinn 1   |
| HANE: 3<br>1- Molla İsmail Orta boylu Kara sakallı Sinn 50 debbaü esnafından   | 2- Oğlu Bekir Sinn 2   | HANE: 4<br>1- Molla Mehmed Orta boylu Kara sakallı Sinn 45 Debbağ esnafından                             | 2- Oğlu Bekir Ter bıyıklı Sinn 25 Reft Kayd-şod der Redif Fi der Sene 68                       | 3- Diğer Oğlu Hasan Ter bıyıklı Sinn 20 Asakir-i 'den Sene 60                           | 4- Diğer Oğlu Ahmed Sinn 3  |
| HANE: 5<br>1- Haddo'nun Oğlu Mahmud Orta boylu Ak sakallı Sinn 80 Kar-ü kesbden aciz   | HANE: 6<br>1- Topal Oğlu Mehmed Kısa boylu Kır sakallı Sinn 50 Cullah esnafından | 2- Oğlu Mehmed Kara sakallı Sinn 27  | 3- Diğer Oğlu Ahmed Kara sakallı Sinn 25   | 4- Diğer Oğlu Hasan Orta boylu Ter bıyıklı Sinn 20                                      | HANE: 7<br>1- Molla Ömer'in Oğlu Fehmsiz Osman Kısa boylu Sinn 60 Debbağ esnafından   |
| HANE: 8<br>1- Mehmed bin Ali Uzun boylu Sarı sakallı Sinn 35 Cullah esnafından Fevt Fi Kanun-i sani Sene 71                    | 2- Oğlu Mehmed Sinn 1  | 3- Karındaşı Ömer Orta boylu Sarı sakallı Sinn 30 sağı sağır   | HANE: 9<br>1- Hüseyin Beğ Orta boylu Kara sakallı Sinn 35 Serrac esnafından                    | 2-Oğlu Bekir Sinn 10  | 3-Diğer Oğlu Mustafa Sinn 1   |
| HANE: 10<br>1-İsmail Orta boylu Ak sakallı Sinn 70 Sail makulesinden Kar ü kesbden aciz Amel -mande                            | HANE: 11<br>1- El-hacı Bekir'in Oğlu Ömer Orta boylu Kır sakallı Sinn 45 Rençber | HANE: 12<br>1- Serrac Hacı Hasan'ın merhum Hüseyin Beğ'in oğulluğu Mehmed Orta boylu Ter bıyıklı Sinn 22 | HANE: 13<br>1- Alhaslı Oğlunun Yetimi Mehmed Sinn 7 Reft sınıf-ı Redif Sene 71 Fi Mart Sene 76 | HANE: 14<br>1-Molla Ahmed Oğlu Mahmud Orta boylu Kara sakallı Sinn 40 Debbağ esnafından | 2- Karındaşı Mustafa Sinn 16  |
| HANE: 15<br>1- Bekir Orta boylu Kara sakallı Sinn 40 Kassab mekulesinden   | 2-Oğlu Osman Sinn 9  | 3-Diğer Oğlu Ali Sinn 4  | 4-Diğer Oğlu Hasan Sinn 3  | 5-Diğer Oğlu Mehmed Sinn 2  | 6- Karındaşı Mehmed Orta boylu Kara bıyıklı Sinn 25 Redif-i Cedid Asakir-i 'den Sene 56 tekml-i münavebesiyle ihrac olundu. |

|  |  |   |   |  |   |
|--|--|---|---|--|---|
| HANE: 16<br>1- Ali Efendi Orta boylu Kara bıyıklı Sinn 40 Attar esnafından | 2- Oğlu Ahmed Sinn 8 Reft sınıf-1 Redif Sene 74 Fi Mart Sene 76                            | 3- Diğer Oğlu Mehmed Sinn 6   | HANE: 17<br>1- İbrahim Orta boylu Kır sakallı Sinn 50 Debbsğ esnafından | 2- Oğlu Ali Sinn 4   | HANE: 18<br>1- Süleyman Ağa Kısa boylu Kara sakallı Sinn 25 Erbab-ı ticaretten      |
| 2- Oğlu Mustafa Sinn 3   | HANE: 19<br>1- Kör Hüseyin'in Oğlu Hasan Orta boylu Kara sakallı Sinn 40 Bakkal esnafından | 2- Oğlu Hasan Sinn 5  | 3- Diğer Oğlu Mehmed Sinn 2   | HANE: 20<br>1- Acem Oğlu Molla Bekir Oğlu Hasan Orta boylu Ter bıyıklı Sinn 25                         | HANE: 21<br>1- El-hacı Mehmed Orta boylu Sinn 28 Cullah esnafından                  |
| 2- Karındaşı Hasan Orta boylu Sinn 20 Çar-eburu                            | 3- Oğlu Mustafa bin Mehmed Sinn 2  | HANE: 22<br>1- Molla Osman'ın Oğlu Mehmed Orta boylu Sinn 22 Fevt Eylül Sene 70 | 2- Karındaşı Abdullah Sinn 6 Fevt Eylül Sene 70                         | HANE: 23<br>1- Hacı Memiş'in Oğlu İbrahim Orta boylu Kara sakallı Sinn 45 Fevt Fi Kanun-i sani Sene 69 | HANE: 24<br>1- Hekimhan'lı Hasan Orta boylu Kara sakallı Sinn 42 Bitikçi esnafından |
| 2- Oğlu Osman Sinn 11 Reft sınıf-1 Redif Sene 75 Fi Mart Sene 76           | 3- Diğer Oğlu Hasan Sinn 5   | 4- Diğer Oğlu Mehmed Sinn 2   | 5- Karındaşı Şerif Mehmed Orta boylu Sene 1242 Reft Tahrir-i mande      |  |   |

### MAHALLE-İ MEYDANBAŞI MEDİNE-İ MALATYA

|  |   |  |  |  |                             |
|--|---|--|--|--|-----------------------------|
| HANE: 1<br>1- İmam-ı Murassalı Oğlu Hasan Efendi Uzun boylu Kara sakallı Sinn 30 Tahsil-i ilm için Asitane'ye gitmiştir. Sene 59 | 2- Karındaşı Ahmed Efendi Sinn 16 Talebe- Reft sınıf-1 Redif Sene 71 Fi Mart Sene 76 Şabb-ı emred | 3- Yeğeni Ahmed bin Ahmed Efendi Tevellüdü Fi Mart Sene 76 | HANE: 2<br>1- Muhtar-ı evvel Cano'nun Oğlu Ahmed Orta boylu Sarı sakallı Sinn 42 | 2-Oğlu İbrahim Halil Sinn 4 Fevt Fi Kanun-i sani Sene 79       | 3- Diğer Oğlu Mahmud Sinn 1 |
| 4- Oğulluğu Mustafa Sinn 15 Şam-ı Şerif'de firar Sene 61 Şabb-ı emred  | HANE: 3<br>1- Gelgel Oğlu Mustafa Orta boylu Ak sakallı Sinn 65                                   | 2- Oğlu Hüseyin Sinn 25 Bila tezkere Maraş'da Sene 55      | 3- Diğer Oğlu Ali Sinn 13 Çiftçi   | 4- Diğer Oğlu Ceymo Sinn 9 Reft Nizam Sene 75- Fi Mart Sene 76 | 5-Diğer Oğlu Ömer Sinn 7    |
| 6- Karındaşı Osman Orta  | 7-Oğlu İbrahim Sinn 8   | HANE: 4<br>1- Süleyman                                     | 2- Oğlu İsmail Sinn  | 3- Diğer Oğlu Ahmed  | 4- Diğer Oğlu Hasan Sinn 5  |

|  |   |   |  |   |   |
|--|---|---|--|---|---|
| boylu Kır sakallı Sinn 45 Çiftçi   |   | Kısarık boylu Kır sakallı Sinn 42 Sığırcı mekulesinden  | 11 Reft Nizam Sene 75 Fi Mart Sene 76                        | Sinn 9 Fevt 5 Eylül Sene 71   |   |
| HANE: 5<br>1-Timurhan Oğlu Ahmed Orta boylu Kır sakallı Sinn 50 Cullah   | 2- Oğlu Halil Sinn 15 Cullah Şakird i Reft sınıf-1 Redif Sene 71 Fi Mart Sene 76 Şabb-1 emred | HANE: 6<br>1-Elmahorlu Hüseyin Orta boylu Kır sakallı Sinn 40 Ziraatçi  | 2-Oğlu Ali Sinn 6  | 3-Diğer Oğlu Hasan Sinn 4   | 4-Karındaşı Mustafa Orta boylu Kara sakallı Sinn 35 Alil Silk-i Askeriyeden ihrac Sene 57 |
| 5-Diğer Karındaşı Mehmed Orta boylu Siyah bıyıklı Sinn 30 Mısır'a firar Sene 56- Reft an-canib-i Mısır Sene 64   | HANE: 7<br>1-Balatlı Oğlu İbrahim Uzun boylu Kır sakallı Sinn 45 Rençber Fevt Fi Mart Sene 73 | 2-Oğlu Ali Asakir-i Şahane Asitane Ordusu Humayunda Sene 57 İstibdalen ihrac-ı gümrah der Redif Sene 73 Fi Mart Sene 76 | 3-Diğer Oğlu Hüseyin Sinn 12                                 | 4-Diğer Oğlu Süleyman Sinn 6  | 5-Diğer Oğlu Hasan Sinn 2   |
| HANE: 8<br>1-Sakallu Emmünün Oğlu Ali Uzun boylu Siyah sakallı Sinn 32 Ziraatçi                                  | 2-Karındaşı Mehmed Orta boylu Kara bıyıklı Sinn 30 Ziraatçi Silk-i Askeriyeden ihrac Sene 61  | HANE: 9<br>1-Arpacı Oğlu Hasan Orta boylu Sarı sakallı Sinn 45 Rençber  | 2-Oğlu Mehmed Sinn 7   | 3-Diğer Oğlu Hüseyin Sinn 4   | 4-Diğer Oğlu Cumali Sinn 1  |
| HANE: 10<br>1-Dede Ömer Oğlu Hasan Orta boylu Kır sakallı Sinn 65 Cullah esnafından Fevt Fi Mart Sene 73         | 2- Oğlu Hasan Sinn 5 Fevt Fi Mart Sene 73   | HANE: 11<br>1- Ömer Ağa'nın Oğlu Ahmed Uzunca boylu Kara bıyıklı Sinn 30 Rençber Sol gözü a'ma                          | 2- Oğlu Ömer Sinn 3  | HANE: 12<br>1- Limasollu Kör İsmail Sinn 100 Ziraatçi A'ma Fevt Fi Mart Sene 73 | 2- Oğlu Hasan Orta boylu Kır sakallı Sinn 55  |
| 3- Diğer Oğlu İsmail Orta boylu Kara bıyıklı Sinn 35 Rençber Silk-i Askeriyeden ihrac Sene 60 Fevt Eylül Sene 70 | 4- Hafidi Mehmed bin Hasan Sene 1260 Fevt Sene 63   | HANE: 13<br>1- Bürgü Beğlilik Oğlu Hasan Uzunca boylu Ak sakallı Sinn 70 Fevt Sene 73                                   | 2- Oğlu İbrahim Orta boylu Sarı bıyıklı Sinn 34 Sağır Mecnun | 3- Diğer Oğlu Ali Orta boylu Siyah bıyıklı Sinn 25 İki elleri çolak             | 4- Diğer Oğlu Mustafa Orta boylu Sinn 9   |
| 5- Diğer Oğlu Osman Sinn 15 Asitane'ye firar Sene 61   | 6- Diğer Oğlu Ömer Sinn 7 Nizame Sene 75 Fi Mart  | HANE: 14<br>1- Beko'nun Oğlu Mehmed Orta boylu  | 2- Oğlu İsmail Sene 1264 Fevt Eylül Sene 71                  | 3- Diğer Mehmed Tevellüdü Fi Mart Sene 73                                       | HANE: 15<br>1- Kolu Kısanın Oğlu Resul Kısarık boylu Kara bıyıklı Sinn 38                 |

|  |  |  |  |   |  |
|--|--|--|--|---|--|
| Şabb-1 emred   | Sene 76  | Sarı sakallı<br>Sinn 35<br>Ziraatçı Fevt<br>Fi Mart Sene<br>73   |  |   |  |
| 2- Oğlu<br>Mehmed<br>Tevellüdü<br>Sene 67  | HANE: 16<br>1- Sarı<br>İmamın Oğlu<br>Mehmed<br>Uzunca boylu<br>Sarı sakallı<br>Sinn 30<br>Cullah<br>esnafından              | 2-Oğlu<br>Ahmed Sene<br>1265 Fevt Fi<br>Mart Sene 76   | HANE: 17<br>1- Ali Beğ<br>zade Hacı<br>Yusuf Orta<br>boylu Ak<br>sakallı Sinn<br>65                  | 2- Oğlu<br>Mehmed<br>Kısarık boylu<br>Kara sakallı<br>Sinn 25<br>Asakir-i 'de<br>Sene 52 Sene<br>61 Adana'ya<br>fırar Silk-i<br>Askeriyeden<br>ihrac olduğu<br>der Sene | HANE: 18<br>1- Oğulluğu Ahmed<br>Sinn 18 Reft kayd-şod<br>Redif der Sene 68 Çar-<br>ebru   |
| HANE: 19<br>1- Dede Ömer<br>Oğlu Mustafa<br>Orta boylu Ter<br>bıyıklı Sinn 20<br>Cullah<br>esnafından      | HANE: 20<br>1- Mamaşlı<br>Oğlu Hasan<br>Sinn 100<br>Amel -mande  | 2- Oğlu Hacı<br>Ahmed Orta<br>boylu Kır<br>sakallı Sinn<br>50  | 3- Hafidi<br>Mehmed bin<br>Ahmed Sinn<br>4   | 4- Diğer<br>Hafidi<br>Mustafa bin<br>Ahmed Sinn<br>1  | HANE: 21<br>1- Kazgancı Oğlu Hacı<br>Mustafa Orta boylu Kır<br>sakallı Sinn 55   |
| 2-Oğlu<br>Mehmed Sinn<br>6   | HANE: 22<br>1- Çoban<br>Mustafa'nın<br>Oğlu Ali Orta<br>boylu Kara<br>sakallı Sinn 25<br>Çoban<br>mekulesinden               | HANE: 23<br>1- Hacı<br>Mustafa'nın<br>Karındaşı<br>Oğlu Bekir<br>Orta boylu<br>Ter bıyıklı<br>Sinn 20                                    | 2- Karındaşı<br>Ali Sinn 15<br>Şabb-1 emred  | 3- Yeğeni<br>Abdülhak<br>bin Ali<br>Tevellüdü Fi<br>Kanun-i sani<br>Sene 71   | HANE: 24<br>1- Mehmed'in Oğlu<br>Mustafa Orta boylu Kır<br>sakallı Sinn 49 Cullah<br>esnafından  |
| 2- Oğlu Hasan<br>Orta boylu Ter<br>bıyıklı Sinn 18<br>Cullah<br>esnafından                                 | 3- Oğlu<br>Mehmed bin<br>Hasan<br>Tevellüdü Fi<br>Mart Sene 76   | HANE: 25<br>1- Ağzı yarım<br>Oğlu Hüseyin<br>Sinn 70 Çiftçi  | 2- Karındaşı<br>Oğlu<br>Mehmed<br>Kısarık boylu<br>Kır sakallı<br>Sinn 45 Çiftçi                     | 3- Oğlu Ali<br>bin Mehmed<br>Sinn 1   | HANE: 26<br>1- Karkor Oğlu<br>Mehmed Sinn 65 Amel<br>-mande  |
| 2- Oğlu<br>Mehmed Sinn<br>15 Hademe<br>Reft sınıf-1<br>Redif Sene 72<br>Fi Mart Sene<br>76 Şabb-1<br>emred | HANE: 27<br>1- Cücek<br>Ahmed Oğlu<br>Cücek Yusuf<br>Orta boylu Kır<br>sakallı Sinn 48<br>Fevt Fi<br>Kanun-i sani<br>Sene 69 | 2- Oğlu<br>Ahmed Orta<br>boylu Ter<br>bıyıklı Sinn<br>19 Ayakları<br>topal Reft<br>kayd-şod der<br>Redif Sene 68<br>Fevt Eylül<br>Sene 7 | 3- Diğer<br>Oğlu Hasan<br>Sinn 10 Reft<br>sınıFi Redif<br>Sene 71 Fi<br>Mart Sene 73<br>Şabb-1 emred | 4- Diğer<br>Oğlu İbrahim<br>Sinn 5  | HANE: 28<br>1- Giver Oğlu Hacı<br>Osman Orta boylu Kır<br>sakallı Sinn 45 Serrac<br>esnafından Saraçlıdan<br>Hısn-ı Mansur'a gitmiş<br>olduğu Sene 61An<br>canib-i Rahlul der Sene<br>68 |
| 2-Oğlu Ali<br>Sinn 14 Sağ<br>ayağı topal   | 3- Karındaşı<br>Ahmed Orta<br>boylu Sarı<br>sakallı Sinn 25<br>Fevt Fi Mart<br>Sene 76                                       | HANE: 29<br>1- Giver Oğlu<br>Bekir Orta<br>boylu Sarı<br>sakallı Sinn<br>50  | 2-Oğlu<br>Mehmed Sinn<br>25 Gaib<br>Mahalli na-<br>ma'lum Sene<br>48                                 | 3- Diğer<br>Oğlu Ali Sinn<br>23 Bu dahi<br>beraber  | HANE: 30<br>1- Giver Oğlu Hacı<br>Osman Orta boylu Ak<br>sakallı Sinn 60 Ziraatçı  |
| 2- Hafidi<br>Mustafa bin<br>Ali Sinn 10  | 3- Karındaşı<br>Hacı Mehmed<br>Sinn 50   | 4- Oğlu İsmail<br>bin Hacı<br>Mehmed Sinn  | 5- Oğlu<br>İsmail bin<br>Hacı Mehmed<br>Tevellüdü Fi   | HANE: 31<br>1- Gelgel<br>İbrahim'in   | 2- Karındaşı Ahmed<br>Sinn 15 Bu dahi beraber  |



|  |   |   |   |   |  |
|--|---|---|---|---|--|
|  |   | 10  | Mart Sene 76  | Ođlu Davud Sinn 25 Bila-tezkere Asitane'ye firar Sene 55        |  |
| 3- Diđer karındaşı Hasan Sinn 6  | HANE: 32<br>1- Cora Hacı Ali Ođlu El-hac Hafız Ahmed Efendi Orta boylu Kara sakallı Sinn 41 Cullah esnafından | 2- Ođlu Mustafa Sinn 3  | 3- Karındaşı Şeyh Hacı Mahmud Orta boylu Kara sakallı Sinn 35                                   | 4- Ali bin Şeyh Hacı Mahmud Tevellüdü 8 Fi Kanun-i sani Sene 69 | HANE: 33<br>1- Hasan Mandalı Ođlu Ahmed Uzun boylu Kara sakallı Sinn 40 Fevt Mart Sene 73                          |
| HANE: 34<br>1- Mehmed'in Ođlu İsmail Orta boylu Kara sakallı Sinn 30 Asitane'ye gitmiş olduđu Sene 59                          | 2- Ođlu İsmail bin Hacı Mehmed Sinn 5   | HANE: 35<br>1- Deđirmenci Kasım'in Ođlu İbrahim Uzunca boylu Kara sakallı Sinn 30 Cullah esnafından | HANE: 36<br>1- Tekelikçinin Ođlu Abdullah Kısarak boylu Kır sakallı Sinn 36 Çiftçi Fevt Sene 68 | 2- Karındaşı Yakub Kısarak boylu Müzellef sakallı Sinn 25       | HANE: 37<br>1- Tofo'nun Ođlu Osman Orta boylu Ak sakallı Sinn 70 Rençber mekulesinden Fevt Fi Kanun-i sani Sene 69 |
| 2- Ođlu Ömer Sinn 25 Adana'ya firar Sene 59 Fevt Eylül Sene 70   | HANE: 38<br>1- Mülukanlı Ođlu Hasan Orta boylu Kara bıyıklı Sinn 35   | 2- Ođlu Hasan Sinn 5  | 3- Karındaşı Mehmed Orta boylu Kara bıyıklı Sinn 30 Hademe                                      | 4- Diđer Ođlu Yusuf Sinn 2                                      | HANE: 39<br>1- Mülukanlı Ođlu Bic Memo Orta boylu Ak sakallı Sinn 50 Kiracı mekulesinden                           |
| 2- Talib Orta boylu Kırca sakallı Sene 1211 Fevt Sene 67 Musul yoklamasında olduđu- Reft sınıf-ı Redif Sene 73 Fi Mart Sene 76 | HANE: 40<br>1- Hacı Sucunun Ođlu Mustafa Sinn 45 Bağdad'a firar Sene 59 Fevt Fi Mart Sene 73                  | 2- Ođlu Ahmed Bu dahi beraber Fevt Fi Mart Sene 73  | 3- Karındaşı Hasan Sinn 36 Bu dahi  | 4- Diđer Karındaşı Hüseyin Sinn 30 Bu dahi                      | 5- Diđer Karındaşı Osman Sinn 25 Bu dahi   |
| HANE: 41<br>1- İzollu Bekir'in Ođlu Bekir Sinn 5 İzollar Karyesinde olduđu   | HANE: 42<br>1- Ođlu Mehmed bin Arab Ođlu Mehmed Tevellüdü Fi Kanun-i sani Sene 69                             |   |   |   |  |

### MAHALLE-İ ÇARMUZI DER MEDİNE-İ MALATYA

|   |  |                                 |                                     |   |   |
|---|--|---------------------------------|-------------------------------------|---|---|
| HANE: 1<br>1- İmam-ı Murassalızade Ali Efendi Orta boylu Kara sakallı | 2- Karındaşı Abdullah Orta boylu Sinn 19 Ruha'ya tahsil-i ilim için gitmiş | 3- Diđer Karındaşı Hasan Sinn 6 | 4- Diđeri İbrahim Tevellüdü Sene 67 | 5- Karındaşı Hüseyin Sinn 30 Reft Tahrir-i mande Eylül Sene 70- | HANE: 2<br>1- Muhtar Kara Molla İbrahim Orta boylul Kara bıyıklı Sinn 45 Çiftçi |
|---|--|---------------------------------|-------------------------------------|---|---|

|  |   |   |   |   |   |
|--|---|---|---|---|---|
| Sinn 30  | olduğu Sene<br>61 Şabb-ı<br>emred   |   |   |   |   |
| 2-Oğlu<br>Mehmd Orta<br>boyulu Kara<br>bıyıklı Sinn 25<br>Sene 54<br>Asakir-i 'de  | 3- Diğer<br>Oğlu Bekir<br>Orta boyulu<br>Ter bıyıklı<br>Sinn 23<br>Çiftçi   | HANE: 3<br>1-Kel Ali'nin<br>Oğlu Hasan<br>Orta boyulu Ak<br>sakallı Sinn<br>50 Çiftçi | 2- Oğlu<br>İbrahim Sinn<br>10 Çiftçi Fevt<br>Sene 68  | 3-Diğer Oğlu<br>Hüseyin Sinn<br>3   | 4-Karındaşı Ali Orta<br>boyulu Kır sakallı Sinn<br>60 Çiftçi Fevt Sene 68   |
| 5- Oğlu Ömer<br>Sinn 10 Reft<br>sınıf-ı Redif<br>Sene 71 Fi<br>Mart Sene 76  | HANE: 4<br>1- Kerküklü<br>Oğlu<br>Hüseyin Orta<br>boyulu Kır<br>sakallı Sinn<br>50 Çiftçi   | 2- Oğlu<br>İbrahim Orta<br>boyulu Kara<br>sakallı Sinn<br>30                          | 3-Diğer Oğlu<br>Mustafa Sinn<br>6   | HANE: 5<br>1-Derviş'in<br>Oğlu Yusuf<br>Uzun boyulu<br>Kır sakallı<br>Sinn 52 Yükcü<br>mekulesinden | 2- Oğlu Ahmed Sinn 10   |
| 3-Torunu<br>Mehmed bin<br>Ahmed<br>Tevellüdü<br>Sene 71  | HANE: 6<br>1-Hasan<br>Halil Oğlu<br>Halil Sinn 70<br>Çiftçi Fevt<br>Sene 67   | 2- Oğlu Hasan<br>Orta boyulu<br>Ter bıyıklı<br>Sinn 20<br>Maraş'da firar<br>Sene 60   | 3-Karındaşı<br>Mustafa Orta<br>boyulu Kır<br>bıyıklı Sinn 50<br>Çiftçi                            | 4- Oğlu<br>Mehmed bin<br>Mustafa Sinn<br>9 Fevt Sene 68   | 5-Diğer Oğlu Bekir bin<br>Mustafa Sinn 6  |
| 6-Diğer Oğlu<br>Ömer Sinn 2  | 7-Diğer<br>Karındaşı<br>Mehmed<br>Orta boyulu<br>Kır sakallı<br>Sinn 45   | 8- Oğlu<br>Abdurrahman<br>Sinn 2  | 9-Diğer<br>Karındaşı<br>İbrahim Orta<br>boyulu Kara<br>sakallı Sinn 35<br>Sene 54<br>Asakir-i 'de | 10-Yeğeni<br>İbrahim bin<br>Mustafa<br>Tevellüdü<br>Sene 68   | HANE: 7<br>1-Mollunun Oğlu Hacı<br>Mehmed Orta boyulu Ak<br>sakallı Sinn 55 Çiftçi                                    |
| 2-Karındaşı<br>Abdullah bin<br>Ali Sinn 15<br>sağ gözü A'ma<br>Reft sınıf-ı<br>Redif Sene 71<br>Fi Mart Sene<br>76 Şabb-ı<br>emred | 3-Diğer<br>Karındaşı<br>Oğlu Hasan<br>bin Ali Sinn<br>10 sağ ayağı<br>topal Reft<br>kur'a-i<br>Şer'iyye<br>Sene 74 Fi<br>Mart Sene 76 | HANE: 8<br>1-Kerküklü<br>Oğlu Hasan<br>Orta boyulu Ak<br>sakallı Sinn<br>60 Çiftçi    | 2- Oğlu<br>İbrahim<br>Kısarak boyulu<br>Kara sakallı<br>Sinn 35 Bu<br>dahi                        | 3-Diğer Oğlu<br>Halid Orta<br>boyulu Ter<br>bıyıklı Sinn 22<br>Maraş tarafına<br>firar Sene 59      | 4-Hafidi Hasan bin<br>Halid Tevellüdü Fi Mart<br>Sene 73  |
| HANE: 9<br>1-Doyranlı<br>Oğlu Mustafa<br>Orta boyulu Kır<br>sakallı Sinn 60<br>Çiftçi  | 2-Karındaşı<br>Ahmed Orta<br>boyulu Sarı<br>sakallı Sinn<br>45 Çiftçi   | 3-Diğer Oğlu<br>Mustafa Sinn<br>10  | HANE: 10<br>1- Doyranlı<br>Oğlu Ömer<br>Orta boyulu<br>Sarı sakallı<br>Sinn 45                    | 2- Oğlu Ali<br>Sinn 5 Fevt<br>Eylül Sene 71   | 3-Diğer Oğlu Mehmed<br>Tevellüdü Fi Mart Sene<br>73   |
| 4-Diğeri Ömer<br>Tevellüdü Fi<br>Mart Sene 76  | HANE: 11<br>1-Şeyhin<br>Oğlu Molla<br>Ahmed<br>Kısarak<br>boyulu Kır<br>sakallı Sinn<br>46 Cullah                                     | 2-Karındaşı<br>Hasan Kısarak<br>boyulu Kara<br>sakallı Sinn<br>35 Cullah              | 3-Oğlu<br>Mustafa Sinn<br>4   | 4-Yeğeni Halil<br>bin Hasan<br>Tevellüdü<br>Eylül Sene 71   | HANE: 12<br>1-Murassalzade Hacı<br>Mehmed Efendi Orta<br>boyulu Kır sakallı Sinn<br>55 Ba-berat-ı ali Hatib<br>olduğu |
| 2- Oğlu<br>Osman Orta<br>boyulu Kara<br>sakallı Sinn 25<br>Ba-berat-ı ali  | 3-Diğer<br>Oğlu Ömer<br>Sinn 20<br>Maraş<br>tarafına firar  | HANE: 13<br>1-<br>Gelasinzade<br>Ömer Orta<br>boyulu Ak                               | 2- Oğlu Ali<br>Orta boyulu<br>Kara bıyıklı<br>Sinn 30 Maraş<br>tarafına firar                     | 3-Hafidi<br>Mehmed bin<br>Ali Sinn 4  | 4-Diğer Oğlu Ahmed<br>Orta boyulu Ter bıyıklı<br>Sinn 20 Bu dahi<br>karındaşıyla beraber                              |

|   |  |   |   |   |   |
|---|--|---|---|---|---|
| Müezzın olduđu  | ve andan askere dahil olduđu Sene 58   | sakallı Sinn 55   | Sene 58 Reft an canib-i Maraş Sene 75   |   |   |
| 5- Ođlu Ahmed bin Ömer Sene 32 Reft Tahrir-i mande Eylül Sene 73                              | 6-Torunu Ömer bin Ali Tevellüdü Eylül Sene 71                                | 7- Ođlu İbrahim Tevellüdü Fi Mart Sene 73   | HANE: 14<br>1-Direcanlı Ođlu Ömer Ak sakallı Sinn 85 Amel -mande                                    | 2- Ođlu Mehmed Sinn 12  | HANE: 15<br>1-Köse Ali'nin Ođlu Hacı Ömer Orta boylu Kır sakallı Sinn 48 Çiftçi           |
| 2-Ammizadesi Topal Mahmud Ođlu Osman Sinn 12 Kayd-şoder redif Sene 66                         | 3- Ođlu Mahmud bin Osman Tevellüdü Fi Mart Sene 73                           | HANE: 16<br>1-Doıranlı Ahmed'in Ođlu Ali Orta boylu Ter bıyıklı Sinn 20 Çiftçi Reft sınıf-1 Redif Sene 73 Fi Mart Sene 76 | 2- Karındaşı Mehmed Reft sınıf-1 Redif Sene 73 Fi Mart Sene 76                                      | HANE: 17<br>1-Balanlı Ođlu Hasan Ak sakallı Sinn 80 Amel -mande | 2- Ođlu Osman Orta boylu Kara bıyıklı Sinn 35 Çiftçi                                      |
| 3-Hafidi Bekir bin Osman Sinn 8   | 4-Diđer Hafidi Ali bin Osman Sinn 3  | 5-Diđer Ođlu Mehmed Tevellüdü Fi Mart Sene 77   | HANE: 18<br>1- Seymonun Ođlu Derviş İsmail Orta boylu Kara bıyıklı Sinn 50 Sail mekulesinden        | 2-Ođlu Mehmed Sinn 1  | HANE: 19<br>1-Amcanın Ođlu Molla İsmail Sinn 90 Fevt Eylül Sene 70 Amel -mande            |
| 2- Ođlu Mehmed Orta boylu Kara sakallı Sinn 43 Cullah   | 3- Diđer Ođlu Mustafa Orta boylu Kara sakallı Sinn 40 Cullah esnafından      | 4- Diđer Ođlu Ali Uzun boylu Kara bıyıklı Sinn 32 Sene 50 Asakir-i 'de  | HANE: 20<br>1-Koçun Mustafa'nın Ođlu Osman Orta boylu Kır bıyıklı Sinn 48 Rençber                   | 2- Ođlu Mustafa Sinn 3  | HANE: 21<br>1-Mamaşlı Ođlu Hasan Orta boylu Kara sakallı Sinn 45 Asitane'de firar Sene 60 |
| 2- Ođlu Mustafa Sinn 3  | HANE: 22<br>1-Kel İbiş'in Ođlu Hasan Orta boylu Sarı sakallı Sinn 40 Çiftçi  | 2- Ođlu Hüseyin Orta boylu Ter bıyıklı Sinn 18 Şam-1 Şerif'de Sene 59   | 3-Diđer Ođlu Mustafa Sinn 8 Fevt Fi Mart Sene 73  | 4-Ođlu Abdullah Tevellüdü Fi Mart Sene 77                       | HANE: 23<br>1-Hacveli Ođlu Mehmed Orta boylu Kır sakallı Sinn 50                          |
| 2- Ođlu Ömer Sinn 2   | HANE: 24<br>1- Tülek Ođlu Hacı Mustafa Orta boylu Ak sakallı Sinn 65 Rençber | 2- Ođlu Ali Sinn 2  | HANE: 25<br>1-Süleyman'ın Ođlu Hüseyin Orta boylu Kır sakallı Sinn 50 Reft amed şoder Redif Sene 68 | 2- Ođlu Ömer Orta boylu Ter bıyıklı Sinn 19                     | 3-Diđer Ođlu Mustafa Sinn 14  |
| HANE: 26<br>1- Eğdülmenin Ođlu Mustafa Orta boylu Sinn 15 Mahalli nama'lum Reft sınıf-1 Redif | 2- Karındaşı Ali Sinn 10 Bu dahi Fevt Sene 75                                | HANE: 27<br>1- Belek Ali'nin Ođlu Kara Veli Orta boylu Kara bıyıklı Sinn 35 Muhtar-ı Sani                                 | HANE: 28<br>1- Aydınlı Ođlu Osman Ter bıyıklı Sinn 25 Cullah esnafından                             | 2- Karındaşı Hasan Orta boylu Ter bıyıklı Sinn 20               |   |

|  |  |  |  |  |  |
|--|--|--|--|--|--|
| Sene 72 Fi<br>Mart Sene 76<br>Şabb-1 emred |  |  |  |  |  |
|--|--|--|--|--|--|

## MAHALLE-İ DÜZ MELİK MEDİNE-İ MALATYA

|  |   |   |   |   |  |
|--|---|---|---|---|--|
| HANE: 1<br>1-İmama Deli<br>Veli zade<br>Ahmed Efendi<br>Uzun boylu<br>Siyah sakallı<br>Sinn 45 | 2-Oğlu<br>Mustafa Sinn<br>15 Fevt Fi<br>Mart Sene 74<br>Çar-ebru  | HANE: 2<br>1-Muhtar Gül<br>Ali'nin Hasan<br>Orta boylu<br>Siyah bıyıklı<br>Sinn 30 Cullah<br>esnafından   | 2 Oğlu ...<br>Fevt Eylül<br>Sene 69   | HANE: 3<br>1-Hacı<br>Yusuf'un<br>Oğlu Osman<br>Siyah sakallı<br>Sinn 34<br>Cullah<br>esnafından | 2- Oğlu Cumali Sinn<br>5   |
| HANE: 4<br>1-Safer Oğlu<br>Bekir Orta<br>boylu Kara<br>sakallı Sinn 40<br>Cullah<br>esnafından | 2-Oğlu<br>Mehmed Sinn<br>8  | HANE: 5<br>1-Güllü Oğlu<br>İsmail Orta<br>boylu Kır<br>sakallı Sinn 50  | 2-Oğlu<br>Osman Sinn 9  | HANE: 6<br>1-Mehmed'in<br>Oğlu Musa<br>Kısarak<br>boylu Siyah<br>sakallı Sinn<br>42 Timurci     | 2-Oğlu Mehmed Sinn<br>7  |
| 3-Diğer Oğlu<br>Bekir Sinn 1   | HANE: 7<br>1-Ma'denli<br>Hasan'ın Oğlu<br>Cumali Orta<br>boylu Kır<br>sakallı Sinn 36                                   | 2- Oğlu<br>Mehmed Sinn<br>3 Fevt Fi Mart<br>Sene 73   | HANE: 8<br>1-Hacı Hasan<br>Oğlu<br>Mehmed Orta<br>boylu Kır<br>sakallı Sinn<br>45 Bakkal<br>esnafından    | 2- Oğlu Ali<br>Sinn 4 Sınıf-1<br>Redif Sene<br>71 Fi Mart<br>Sene 76                            | HANE: 9<br>1-İmam Oğlu Yusuf<br>Kısa boylu Ak sakallı<br>Sinn 55                           |
| 2- Oğlu Ali<br>Sinn 15 Reft<br>sınıf-1 Redif<br>Sene 71 Fi<br>Mart Sene 76<br>Şabb-1 emred     | HANE: 10<br>1- Mustafa<br>Ağa zade<br>Hamza Orta<br>boylu Sarı<br>sakallı Sinn 41<br>Fevt Fi<br>Kanun-i sani<br>Sene 69 | 2-Karındaşı<br>Hüseyin Orta<br>boylu Sarı<br>sakallı Sinn 35<br>Topal-  | 3- Oğlu<br>Mustafa bin<br>Hüseyin Sinn<br>3 Fevt Fi<br>Mart Sene 75                                       | HANE: 11<br>1-Hanlı<br>Karının Oğlu<br>Hacı<br>Abdullah<br>Orta boylu<br>Ak sakallı<br>Sinn 69  | 2- Oğlu Ömer Sinn 10<br>Talebe   |
| 3-Diğer Oğlu<br>Hasan Sinn 6<br>Talebe Hayası<br>Sakat   | 4-Abdullah<br>bin Ömer<br>Tevellüdü<br>Sene 71  | HANE: 12<br>1-Kürt Oğlu<br>Mehmed<br>Uzunca boylu<br>Kara bıyıklı<br>Sinn 35<br>Timurci Sene<br>50 Asakir-i 'de-<br>Sene 59<br>Tekmil-i<br>münavebesiyle<br>hanesine<br>gelmiş. | 2-Karındaşı<br>Mustafa<br>Orta boylu<br>Ter bıyıklı<br>Sinn 20 Sene<br>60 Saillikle<br>Adana'ya<br>gitmiş | 3-Diğer<br>karındaşı<br>Mahmud<br>Sinn 18<br>Süvari-i<br>Asakir-i<br>şahanede<br>Sene 52        | 4-Diğer Karındaşı<br>Bekir Sinn 15 Asakir-i<br>'de Redif-i Cedid<br>Şabb-1 emred           |
| HANE: 13<br>1-Arpacı Molla<br>Mehmed Orta<br>boylu Sinn 56<br>Bakkal<br>esnafından             | 2- Oğlu<br>Ahmed<br>Uzunca boylu<br>Kara bıyıklı<br>Sinn 38<br>Timurci  | HANE: 14<br>1-Kahveci<br>Ken'an Oğlu<br>Mehmed Sinn<br>18 Hademe<br>Fevt Sene 68  | HANE: 15<br>1-Ged Oğlu<br>Cebrail<br>Uzunca boylu<br>Ak sakallı<br>Sinn 65 Fevt                           | HANE: 16<br>1-Bağdad<br>Ağası zade<br>Mehmed Ağa<br>Kısa boylu<br>Kır sakallı                   | 2- Oğlu Ahmed Orta<br>boylu Kara bıyıklı<br>Sinn 35 Silk-i<br>Askeriyeden ihrac<br>Sene 61 |

|   |   |  |   |  |   |
|---|---|--|---|--|---|
|   | esnafından  | Reft kayd-şod der Redif Sene 67 Şabb-ı emred   | Eylül Sene 71   | Sinn 46 Fevt Eylül Sene 71   |   |
| 3-Diğer Ođlu Mahmud Orta boylu Ter bıyıklı Sinn 20 Reft kayd-şod der Redif Sene 67 Fevt Fi Mart Sene 74 | 4-Torunu Halid bin Mahmud Tevellüdü Sene 68   | HANE: 17<br>1-Bağdad Ağası zade Hasan Orta boylu Kara bıyıklı Sinn 34 Derzi esnafından | 2-Ođlu Süleyman Sinn 2  | HANE: 18<br>1-Gülşen Ođlu Ömer Kısarak boylu Kara sakallı Sinn 49 Cullah esnafından                      | 2- Ođlu Mehmed Orta boylu Sinn 13 Cullah esnafından Yek-çesm Reft ba kur'a-i şer'iyye Sene 75 Fi Mart Sene 76 |
| 3-Diğer Ođlu Süleyman Sinn 8 Reft ba kur'a-i şer'iyye Sene 75 Fi Mart Sene 77                           | HANE: 19<br>1-Çakmağın Ođlu Mustafa Orta boylu Ak sakallı Sinn 80 Fevt Eylül Sene 71 Amel-mande | 2-Ođlu Mehmed Orta boylu Kara sakallı Sinn 41 Rençber                                  | 3-Hafidi Mustafa Tevellüdü Fi Mart 73                                       | HANE: 20<br>1-Köse Ođlu Mehmed Orta boylu Kara sakallı Sinn 38 Bitikçi esnafından                        | 2-Ođlu Hasan Sinn 8   |
| 3-Diğer Ođlu Ali Sinn 2   | HANE: 21<br>1-Hacı İsa'nın Ođlu Yetim İsmail Sinn 3   | HANE: 22<br>1-Yegan Ağa'nın Ođlu Ömer Ağa Orta boylu Ak sakallı Sinn 50 Ziraatçi       | 2-Ođlu Osman Sinn 1   | HANE: 23<br>1-Körlü Ođlu Hacı Mahmud Orta boylu Kır sakallı Sinn 46 Erbab-ı ticaretten Fevt Mart Sene 73 | 2-Yegani Bekir Kısa boylu Ak sakallı Sinn 50  |
| HANE: 24<br>1-Ahbabın Ođlu Hacı Osman Orta boylu Kır sakallı Sinn 80 Fevt Mart Sene 75                  | 2- Ođlu Mehmed Orta boylu Kır sakallı Sinn 40   | 3- Hafidi Mustafa Sinn 17 Reft sınıf-ı Redif Sene 71 Fi Mart Sene 76 Şabb-ı emred      | HANE: 25<br>1-Dedeköylü Mehmed Orta boylu Kara sakallı Sinn 35 Sebzeçi      | 2-Ođlu Ahmed Sinn 9 Talebe   | 3-Diğer Ođlu Yusuf Sinn 5   |
| 4-Diğer Ođlu Ömer Sinn 1  | HANE: 26<br>1-Ali Kavas Orta boylu Sarı bıyıklı Sinn 30   | 2- Ođlu Hasan bin Ali Kavas Sene 1256-Reft Tahrir-i mande Fi Kanun-i sani Sene 79      | HANE: 27<br>1-Serdibanlı Ođlu Mahmud Uzun boylu Kır sakallı Sinn 45 Rençber | 2-Ođlu Hasan Sinn 6  | 3-Diğer Ođlu Battal Mustafa Sinn 2  |
| HANE: 28<br>1-Hatin Ođlu Mustafa Orta boylu Kara sakallı Sinn 30 Cullah esnafından                      | 2- Ođlu Hüseyin Tevellüdü Fi Eylül Sene 69  | HANE: 29<br>1- Ahmed'in Ođlu Karaca Beğ Uzun boylu Ter bıyıklı Sinn 20 Mecdur          | 2- Ođlu Halil Fi der Sene 68 Fevt Sene 75                                   | 3-Süleyman bin Karaca Beğ Tevellüdü Fi Eylül Sene 71   | HANE: 30<br>1-Turan'ın Ođlu Ahmed Orta boylu Kara bıyıklı Sinn 36 Hizmetkar mekulesinden                      |
| 2- Ođlu Ali Sinn 2  | HANE: 31<br>1-Kuşhanlının Ođlu  | 2-Ođlu Hüseyin Fi Sene 61 Fevt   | 3-Diğeri Hasan Tevellüdü Fi   | HANE: 32<br>1-Pazlı Halid'in   | 2-Diğer Karındaşı Ali Sinn 17 Asakir-i 'de Sene 60 Şabb-ı emred   |

|   |  |   |   |  |   |
|---|--|---|---|--|---|
|   | Süleyman<br>Sinn 20 Çar-<br>ebru   | Sene 69   | Mart Sene 73  | Oğlu<br>Mehmed<br>Uzun boylu<br>Ter bıyıklı<br>Sinn 25 Sene<br>59 Bila-<br>tezkere<br>Asitane'ye<br>fırar                                      |   |
| 3-Diğer<br>karındaşı<br>Ahmed Sinn 15<br>Mecnun/Divane  | HANE: 33<br>1-Kömürcü<br>Oğlu Bırık<br>Mehmed Orta<br>boylu Kır<br>sakallı Sinn 55 | 2- Oğlu<br>Mustafa Sinn<br>17 Sene 59<br>Adana'ya fırar<br>Şabb-1 emred   | 3-Diğer Oğlu<br>Abdullah<br>Sinn 8 Reft<br>sınıf-1 Redif<br>Sene 75 Fi<br>Mart Sene 76  | HANE: 34<br>1-Mısırlı<br>Hacı<br>Mehmed<br>Kısarık<br>boylu Kara<br>sakallı Sinn<br>40 Sene 47<br>Mısır'dan<br>gelüb<br>mütehhlil<br>olmuştur. | 2-Oğlu Abdullah Sinn<br>3   |
| 3-Torunu<br>Mehmed bin<br>Abdullah<br>Tevellüdü Fi<br>der Sene 68   | 4-Torunu<br>Mustafa bin<br>Abdullah<br>Tevellüdü Fi<br>Mart Sene 78                | HANE: 35<br>1- Resul'ün<br>Oğlu Mehmed<br>Orta boylu Kır<br>sakallı Sinn 42<br>Cullah<br>esnafından<br>Fevt Sene 88           | 2- Oğlu Ömer<br>Sinn 5  | 3-Karındaşı<br>Ali Sinn 25<br>Sene 59<br>Mısır'a fırar<br>etmiştir.  | 4-Diğer Oğlu<br>Mehmed Tevellüdü Fi<br>Mart Sene 73   |
| HANE: 36<br>1- Tavl Ömer<br>Ağa'nın Oğlu<br>Veli Ağa Orta<br>boylu Kara<br>sakallı Sinn 35<br>Ziraatçi Fevt<br>Mart Sene 73 | 2-Oğlu Ali<br>Sinn 2   | HANE: 37<br>1-Tatar<br>Ağa'nın Oğlu<br>İbrahim Orta<br>boylu Sinn 20<br>Bila-tezkere<br>Musul'a fırar<br>Sene 59 Çar-<br>ebru | HANE: 38<br>1-Topal<br>Ömer'in<br>Oğlu Hasan<br>Orta boylu<br>Ter sakallı<br>Sinn 20<br>Diyar-ı<br>Bekir'e fırar<br>Sene 60                     | 2-Karındaşı<br>Ahmed Sinn<br>10 Tımarlu<br>süvari  | HANE: 39<br>1-Ked Oğlu Battal<br>Orta boylu Kara<br>sakallı Sinn 40<br>Rençber Fevt Mart<br>Sene 73 |
| HANE: 40<br>1-Haskili Hacı<br>Mehmed'in<br>Oğlu İbrahim<br>Orta boylu Ter<br>bıyıklı Sinn 22<br>Erbab-ı<br>ticaretten       | 2-Oğlu Cum'a<br>Tevellüdü Fi 5<br>Eylül Sene 75                                    | 3-Diğeri Hasan<br>Tevellüdü Fi<br>Mart Sene 76  | HANE: 41<br>1-Emir<br>Hasan'ın<br>Oğlu Mustafa<br>Sinn 18<br>Arabgir'e<br>gitmiş olduğu<br>Fevt Sene 67<br>Çar-ebru                             | HANE: 42<br>1-Şazen Oğlu<br>Hasan Orta<br>boylu Siyah<br>sakallı Sinn<br>37 Adana'ya<br>fırar Sene 56  | HANE: 43<br>1-Bağdad Ağasının<br>Oğlu Mustafa Orta<br>boylu Kara sakallı<br>Sinn 35 Rençber         |
| 2-Oğlu İbrahim<br>Sinn 6 Reft<br>sınıf-1 Redif<br>Sene 75 Fi<br>Mart Sene 76  | 3-Diğer Oğlu<br>İsmail Sinn 4  | 4-Diğeri<br>Mahmud<br>Tevellüdü Fi<br>Mart Sene 76  | HANE: 44<br>1-Arabgir'li<br>Yeğen Oğlu<br>İbrahim Orta<br>boylu Kır<br>sakallı Sinn<br>45 Rençber<br>Arabgir'e fırar<br>Sene 61 Fevt<br>Sene 73 | 2- Oğlu<br>Hasan Sinn<br>17 Asakir-i<br>'de Şabb-1<br>emred  | 3-Diğer Oğlu<br>Mehmed Sinn 5   |
| 4-Karındaşı   | HANE: 45   | 2-Oğlu Ahmed  | 3-Diğeri Ali  | HANE: 46   | 2- Oğlu İbrahim Sinn  |

|  |  |   |   |   |  |
|--|--|---|---|---|--|
| Ahmed Orta boylu Kara bıyıklı Sinn 30 Haleb'e firar Sene 56 Şimdi Asakir-i Şahane Anadolu Ordusunda olduğu | 1-Mestan Kısa boylu Ak sakallı Sinn 68 Çerçi mekulesinden Şiro'ya firar Sene 61 Fevt Eylül Sene 70 | Orta boylu Siyah sakallı Sinn 25 Sene 61 Asitane'de olduğu                    | Tevellüdü Fi Mart Sene 73   | 1-Öz Oğlunun Damadı Mehmed Uzunca boylu Kara sakallı Sinn 40 Erbab-ı ticaretten                               | 7 sağ gözü kör   |
| 3-Aziz Efendinin adamı Garip Hacı Yusuf Kara sakallı Sene 1216 Fevt Kanun-i sani Sene 69                   | 4-Ali bin Mehmed Tevellüdü Fi Eylül Sene 71  | HANE: 47<br>1-Etganlı Hacı Hasan Orta boylu Ak sakallı Sinn 56 Rençber        | 2- Oğlu Mehmed Orta boylu Kara sakallı Sene 55 Hazro kuralarından Dodi aşireti kuralarından Pence köy karyesinde teehhül ve tavattun eylediği | 3-Diğer Oğlu Mustafa Sinn 8   | 4-Diğer Oğlu Bekir Sinn 4  |
| HANE: 48<br>1-Çöllü Ali Sinn 90 Kar-ü kesbden aciz Amel -mande   | 2- Oğlu Ali Sene 1248 Fevt Mart Sene 75  | HANE: 49<br>1- Yalanlı Bekir Orta boylu Kır sakallı Sinn 50 Fevt Mart Sene 77 | HANE: 50<br>1-Turan'ın Oğlu Hasan Orta boylu Kara sakallı Sinn 38 Bakkal Sene 61 tarihinde Mısır'a gitmiştir. Fevt Mart Sene 73               | 2- Oğlu Eyyüb Sinn 5  | 3-Karındaşı Mehmed Orta boylu Kara sakallı Sinn 30 Sene 51 Mısır'da teehhül eylediği                 |
| 4-Yeğeni Ebuzer bin Mehmed Tevellüdü Mart Sene 76  | HANE: 51<br>1-Ömer bin Cirbegun Oğlu Orta boylu Ak sakallı Reft Tahrir-i mande Sene 68             | 2- Oğlu Mehmed Tevellüdü Fi Mart Sene 73                                      | HANE: 52<br>1-Gülci Hasan bin Ahmed Kısa boylu Sarı bıyıklı Sene 1240 Reft Tahrir-i mande Fi Kanun-i sani Sene 69                             | HANE: 53<br>1-Hafidi tek Kahya Köse İbrahim Orta boylu Sene 1240- Reft Tahrir-i mande Fi Kanun-i sani Sene 69 | HANE: 54<br>1-Arab Hacı Yusuf Orta boylu Kara sakallı Sene 1216 Reft Tahrir-i mande Fi Eylül Sene 71 |
| 2-Hafidi Yusuf bin Hacı Yusuf Tevellüdü Fi Kanun-i sani Sene 71  |  |   |   |   |  |

### MAHALLE-İ ŞEYH HASAN DER MEDİNE-İ MALATYA

|   |                         |  |                              |  |  |
|---|-------------------------|--|------------------------------|--|--|
| HANE: 1<br>1- İmam Evliya Oğlu Mehmed Efendi Orta | 2- Oğlu Abdullah Sinn 3 | 3-Karındaşı Ali Ortab boylu Sarı sakallı Sinn 40 | 4- Oğlu Salih bin Ali Sinn 7 | 5-Yeğeni Abdullah bin Ali Sinn 12 Tahrir-i mande kayd- | HANE: 2<br>1- Hamamcızade Mustafa Kısa boylu Kara sakallı Sinn 32 Muhtar-ı Evvel |
|---|-------------------------|--|------------------------------|--|--|

|   |   |   |   |  |   |
|---|---|---|---|--|---|
| boy lu Kır sakall ı Sinn 48   |   |   |   | şod Fi Mart Sene 76  |   |
| HANE: 3<br>1-Battal Ođlu Mehmed Kısa boy lu Kara sakall ı Sinn 35 Muhtar-1 sani Fevt Mart Sene 76 | HANE: 4<br>1-Mehmed Orta boy lu Sar ı sakall ı Sinn 36 Barutç ı mekulesinden                  | 2- Ođlu Sileyman Sinn 16 Talebe Reft sınıf-1 Redif Sene 71 Fi Mart Sene 76 Şabb-1 emred                           | 3-Diđer Ođlu Ali Sinn 10 Talebe Sol göz ı ama   | HANE: 5<br>1-Mahmud Uzun boy lu Kara sakall ı Sinn 35 Tütüncü esnafından Fevt Kanun-i sani Sene 69 | 2- Ođlu Halil Sinn 16 Talebe-i ulum Şabb-1 emred  |
| HANE: 6<br>1-Hacı Nebi zade Hafız İbrahim Kısa boy lu Kara sakall ı Sinn 38 Bitikç ı esnafından   | 2-Ođlu Abdullah Sinn 11   | 3-Ođulluđu Mehmed Kısarak boy lu Kara sakall ı Sinn 30 Bitikç ı esnafından  | HANE: 7<br>1-Hamacı Belam Ađa zade Mehmed Orta boy lu Sar ı sakall ı Sinn 32 Debbađ esnafından                                    | 2- Ođlu Belam Ađa Sinn 6   | 3-Karındaşı Ali Orta boy lu Sar ı bıyıkl ı Sinn 20 Sene 61 firar Mahalli na-ma' lum Refy kayd-şod der Redif Sene 68 Fevt Mart Sene 72 |
| 4-Diđer ı Osman Sene 1236- Fevt Mart Sene 73  | HANE: 8<br>1-Zülfü'nün Ođlu Hacı Mustafa Orta byolu Kır sakall ı Sinn 30 Tütüncü esnafından   | 2-Ođlu Hacı Ömer Sinn 4   | 3-Karındaşı Halil Orta boy lu Siyah bıyıkl ı Sinn 22 Redif-i cedit Sene 61 Asakir-i 'de tekml-i münavebesiyle hanesine gelmiştir. | 4-Diđer ı Hasan Sene 1265 Fevt Sene 1267   | HANE: 9<br>1-Eli Kan Ođlu Salih Sinn 16 Bitikç ı esnafından Kolu Sakat Hayası kırık Reft kayd-şod der Redif Sene 68 Şabb-1 emred      |
| 2-Karındaşı Nebi Sinn 13 Ta'lim-i ilmle meşgul  | 3-Diđer Karındaşı Abdullah Sinn 9 Reft sınıf-1 Redif Sene 73 Fi Mart Sene 76                  | 4- Ođlu Mehmed bin Salih Sene 1243 Tahrir-i mande kayd-şod Fi Mart Sene 76  | HANE: 10<br>1-Mülukanlı Ođlu Hasan Orta boy lu Kara sakall ı Sinn 39 Bakkal esnafından  | 2-Ođlu Mehmed Sinn 3   | HANE: 11<br>1-Sürücünün Ođlu Hafız İsmail Orta boy lu Kara sakall ı Sinn 35   |
| 2- Ođlu İbrahim Sinn 11 Ta'lim-i ilmle meşgul   | 3-Diđer Ođlu Abdullah Sinn 2  | HANE: 12<br>1-Yavaşı Ođlu Hacı Ömer Orta boy lu Kara sakall ı Sinn 25 Ta'lim-i ilmle meşgul                       | 2-Karındaşı Mehmed Orta boy lu Sinn 10 Sađ göz ı A'ma   | 3- Ođlu Ali bin Hacı Ömer Tevellüdü Fi Eylöl Sene 79   | HANE: 13<br>1-Çoban Hasan'ın Yeđeni Mehmed Kısarak boy lu Kara sakall ı Sinn 40 Cullah esnafından                                     |
| 2-Ođlu İbrahim Sinn 16  | HANE: 14<br>1-Merkumun Karındaşı Ahmed Kısarak boy lu Kara sakall ı Sinn 35 Cullah esnafından | HANE: 15<br>1-Cingan Ođlu Derviş Hacı İsmail Uzunca boy lu Ak sakall ı Sinn 60 Derzi esnafından Fevt Mart Sene 74 | 2- Ođlu Molla Mustafa Uzun boy lu Kara sakall ı Sinn 30 Derzi esnafından  | 3- Diđer Ođlu Molla Ömer Uzun boy lu Kara sakall ı Sinn 25 Ta'lim-i ilmle meşgul                   | 4- Hafidi Hasan bin Mustafa Sinn 4  |
| 5-Diđer Hafidi Abdülmennan  | HANE: 16<br>1-Cinganzade  | 2-Ođlu Hasan Sinn 7 Ta'lim-   | 3-Diđer Ođlu İsmail   | 4-Diđer Ođlu Şakir Sinn 2  | 5-Ammizadesi Bekir Sinn 20 Sene 60  |



|   |   |   |   |   |  |
|---|---|---|---|---|--|
| bin Mustafa<br>Sinn 2   | Hacı Mehmed<br>Efendi<br>Kırsak boylu<br>Kara sakallı<br>Sinn 40<br>Dersle meşgul   | i ilmlle meşgul   | Sinn 4  |   | Asakire takdim Çar-<br>ebru  |
| HANE: 17<br>1-Karşlı Kör<br>Meho Sinn 90<br>Erzurum<br>Vak'asında<br>Malatya'ya<br>gelmiş an-asl<br>Amel -mande | 2- Oğlu<br>İbrahim Orta<br>boylu Kara<br>sakallı Sinn<br>30 Bakkal<br>esnafından  | 3-Oğlu<br>Ahmed Sinn 8<br>Ta'lim-i ilmlle<br>meşgul   | 4-Diğer Oğlu<br>Osman Sinn 2  | HANE: 18<br>1-Nalband<br>Ömer Ağa'nın<br>Oğlu Yusuf<br>Orta boylu<br>Kara sakallı<br>Sinn 45<br>Nalband<br>esnafından | 2-Karındaşı Hacı<br>Ahmed Efendi Orta<br>boylu Kara sakallı<br>Sinn 35 ba-tezkere<br>Haleb tarafında<br>olduğu   |
| 3-Yeğeni<br>Ömer bin Hacı<br>Ahmed Efendi<br>Tevellüdü Fi<br>Mart Sene 76                                       | HANE: 19<br>1-Cullah<br>Karının<br>Torunu Veli<br>Orta boylu Kır<br>sakallı Sinn<br>40 Cullah<br>esnafından                     | HANE: 20<br>1-Cingan Oğlu<br>Mehmed Kısa<br>boylu Kır<br>sakallı Sinn 45<br>Cullah<br>esnafından                | 2- Oğlu Hasan<br>Sinn 16 Reft<br>sınıf-ı Redif<br>Sene 71 Fi<br>Mart Sene 76<br>Şabb-ı emred                            | HANE: 21<br>1-Semerci<br>Yusu'un Oğlu<br>Mehmed Orta<br>boylu Kara<br>sakallı Sinn 30<br>Semerci<br>esnafından        | HANE: 22<br>1-Etmekçi Hacı<br>Ömer'in Oğlu İbrahim<br>Orta boylu Siyah<br>sakallı Sinn 45 Erbab-<br>ı ticaretten |
| 2-Karındaşı<br>Hüseyin Orta<br>boylu Kara<br>bıyıklı Sinn 25<br>Derzi<br>esnafından                             | HANE: 23<br>1-Etmekçi<br>Oğlu Ahmed<br>Orta boylu<br>Kara sakallı<br>Sinn 35 Sene<br>61 Li-ecli't-<br>ticare Palu'ya<br>gittiği | 2-Karındaşı<br>Süleyman<br>Orta boylu Ter<br>bıyıklı Sinn 28<br>Sene 61 Li-<br>ecli't-ticare<br>Viran'a gittiği | 3-Diğer<br>karındaşı Ali<br>Sinn 15<br>Ta'lim-i ilmlle<br>meşgul- Reft<br>kayd-şod der<br>Redif Sene 67<br>Şabb-ı emred | 4-Oğlu Hacı<br>Halil bin<br>Ahmed<br>Tevellüdü Fi<br>der Sene 68  | 5- Oğlu Mustafa bin<br>Süleyman Sene 1265<br>Fevt Mart Sene 74   |
| HANE: 24<br>1-<br>Tortunluzade<br>Osman Efendi<br>Orta boylu<br>Siyah sakallı<br>Sinn 42<br>Ziraatçi            | 2-Oğlu<br>İbrahim Sinn<br>11  | 3-Diğer Oğlu<br>Ahmed Sinn 8<br>Mecnun Fevt<br>Kanun-i sani<br>Sene 69  | 4-Diğeri<br>Ahmed<br>Tevellüdü Fi<br>Mart Sene 76   | 5-Hafidi<br>Abdülmecid<br>Tevellüdü Fi<br>Mart Sene 76  | HANE: 25<br>1-Kop Oğlu Hasan<br>Orta boylu Kır sakallı<br>Sinn 48 Cullah<br>esnafından                           |
| 2- Oğlu Ömer<br>Sinn 7 Fevt<br>Sene 68  | 3-Diğer Oğlu<br>Yusuf Sinn 3<br>Fevt Sene 67  | HANE: 26<br>1- Nalband<br>Ömer Ağa<br>Sinn 65<br>Nalband<br>esnafından  | 2- Oğlu<br>Mehmed<br>Uzunca boylu<br>Siyah sakallı<br>Sinn 25<br>Nalband<br>esnafından                                  | 3- Torunu<br>İbrahim Halil<br>bin Mehmed<br>Tevellüdü Fi<br>Mart Sene 76  | HANE: 27<br>1- Tütüncü İsa'nın<br>Oğlu Hacı Mehmed<br>Orta boylu Kara<br>sakallı Sinn 30 Bakkal<br>esnafından    |
| HANE: 28<br>1- Kabann<br>Oğlu<br>Süleyman<br>Orta boylu<br>Kara sakallı<br>Sinn 30<br>Cullah<br>esnafından      | 2- Oğlu<br>Mehmed Sinn<br>2   | HANE: 29<br>1- Kop Oğlu<br>İbrahim Orta<br>boylu Siyah<br>sakallı Sinn 25<br>Cullah Fevt<br>Mart Sene 72        | HANE: 30<br>1- İsmail Orta<br>boylu Kır<br>sakallı Sinn 45<br>Derzi<br>esnafından                                       | 2- Karındaşı<br>Mehmed Orta<br>boylu Siyah<br>sakallı Sinn 35   | HANE: 31<br>1- Vir Değnek ?<br>Oğlu Hasan Orta<br>boylu Kara sakallı<br>Sinn 35 Rençber                          |
| 2-Oğlu  | HANE: 32  | 2-Oğlu Ali  | 3- Diğer Oğlu   | HANE: 33  | HANE: 34   |

|   |   |   |  |   |   |
|---|---|---|--|---|---|
| Mehmed Tevellüdü Fi Mart Sene 76  | 1- Abdülkadir Oğlu Hasan Efendi Kısarak boylu Sarı sakallı Sinn 35 Meşayih-i izamdan olduğu | Sinn 8 Talim-i ilmle meşgul   | Mehmed Sinn 3  | 1- Karındaşı Abdullah Efendi Orta boylu Müzellef sakallı Sinn 22 Sol kolu Sakat Talebe-i ulum | 1- Hacı Abdülgafur Efendi Oğlu Hacı Abdülgafur Efendi Uzun boylu Sarı sakallı Sinn 40 Meşayih-i izamdan |
| 2- Oğlu Bekir Sinn 8 Talim-i ilmle meşgul- Reft ba-kur'a-i şer'iyye Fi Sene 77 Fi Mart Sene 76        | 3- Diğer Oğlu Abdurrahman Sinn 5  | 4- Diğer Oğlu Mehmed Sinn 3   | HANE: 35<br>1- Südçi Oğlu Hacı Hasan Orta boylu Kara sakallı Sinn 40 Ziraatçı  | 2- Oğlu Osman Sinn 7 Reft sınıf-1 Redif Sene 76 Fi Mart Sene 76                               | HANE: 36<br>1- Zeyveli Oğlu İsmail Orta boylu Kara sakallı Sinn 40                                      |
| 2-Oğlu İbrahim Sinn 6   | 3-Diğer Oğlu Mehmed Sinn 4  | 4- Diğer Oğlu Osman Sinn 1  | HANE: 37<br>1- Hamami Oğlu Hasan Orta boylu Kır sakallı Sinn 55 Sail   | 2-Oğlu Mehmed Fevt sen 67   | 3- Oğlu Mehmed bin Hasan Tevellüdü Fi der Sene 68   |
| HANE: 38<br>1- Hamamcı Oğlu Halil Orta boylu Ak sakallı Sinn 55 Asitane'de mukim Sene 58 Fevt Sene 68 | 2- Oğlu Eyyüb Sinn 10 sağ kolu Çolak  | HANE: 39<br>1- Bırık Hacı Ali'nin Oğlu Derviş Bekir Orta boylu Ak sakallı Sinn 60 Sail Fevt Fi Mart Sene 73 | 2- Oğlu Ali Sinn 25 Asakir-i 'de Sene 52   | 3- Diğer Oğlu Mehmed Sinn 18 Sene 60 Asakir-i 'de İstibdalen ihrac-ı gümrah der Redif Sene 61 | 4- Diğer Oğlu Ahmed Sinn 10 Fevt Sene 68  |
| HANE: 40<br>1- Tecdeli Gökçeğöz Mehmed Orta boylu Kara sakallı Sinn 45 Fevt Kanun-i sani Sene 69      | 2-Oğlu Hasan Orta boylu Kara sakallı Sinn 22 Sene 60 Asakir-i 'de                           | 3- Diğer Oğlu Bekir Sinn 20   | HANE: 41<br>1- Hacı Şaban Oğlu Mehmed Orta boylu Kara sakallı Sinn 40 Kiracı mekulesinden Reft canib-i Musul Sene 68 Fevt Fi Eylül Sene 71 | 2-Oğlu Ömer Sinn 1  | HANE: 42<br>1- Helvacı Oğlu Hüseyin Sinn 18 Erbab-ı ticaretten Şabb-ı emred                             |
| 2- Karındaşı Mustafa Sinn 10  | 3- Diğer Karındaşı Mehmed Sinn 5  | HANE: 43<br>1- Tecdeli Hacı Ömer Orta boylu Kara sakallı Sinn 35 Gözleri illetli Fevt Sene 88               | 2- Oğlu Zeynel Abidin Sinn 5   | 3- Diğer Mehmed Sene 1261 Fevt Kanun-i sani Sene 69   | HANE: 44<br>1- Helvacı Oğlu Ali Orta boylu Sinn 18  |
| HANE: 45<br>1- Küreşçi İbrahim Efendinin Hacı Mehmed Orta boylu Kır                                   | 2-Oğlu İbrahim Sinn 11  | 3- Diğer Oğlu Ahmed Sinn 1  | HANE: 46<br>1- Cevherizade Abdülcélil Efendi Orta boylu Kara sakallı Sinn 38   | 2- Karındaşı Ahmed Sinn 20 taslim-i ilimle meşgul   | 3- Oğlu diğer Abdurrahman Sinn 15   |

|   |  |   |  |   |   |
|---|--|---|--|---|---|
| sakallı Sinn 45<br>Reft sınıf-ı<br>redif Sene 74<br>Fi Mart Sene<br>76  |  |   | Müderri-i<br>Kiramdan  |   |   |
| 4- Karındaşı<br>Mehmed Uzun<br>boyu Kara<br>sakallı Sinn 32   | 5- Karındaşı-ı<br>diğeri<br>Abdülmecid<br>Efendi Sinn<br>40  | 6- Oğlu<br>Mehmed bin<br>Abdülcilil<br>Efendi Sinn 6  | HANE: 47<br>1- Ocanın Oğlu<br>Mehmed Orta<br>boyu Kır<br>sakallı Sinn 52<br>Ticaretle<br>Asitane-i<br>Aliyye'de Sene<br>57 | 2- Oğlu Bekir<br>Orta boyu Ter<br>bıyıklı Sinn 18<br>Fevt Mart<br>Sene 72             | HANE: 48<br>1- Hacı Ya'kub Oğlu<br>Hüseyin Orta boyu<br>Kır sakallı Sinn 55<br>Kahveci esnafından     |
| 2-Oğlu<br>Ahmed Sinn<br>17 Reft kayd-<br>şod der redif<br>Sene 68 Şabb-<br>1 emred                                | 3- Diğer Oğlu<br>Mehmed Sinn<br>12   | 4- Diğer Oğlu<br>Hasan Sinn 3   | 5- Diğer Oğlu<br>Ya'kub Sinn 1   | 6- Torunu<br>İbrahim bin<br>Ahmed<br>Tevellüdü Fi<br>der Sene 67                      | HANE: 49<br>1- Tecdeli Molla<br>Ömer Orta boyu Ak<br>sakallı Sinn 70<br>Rençber Fevt Eylül<br>Sene 69 |
| 2- Oğlu<br>Mehmed bin<br>Abdülcilil<br>Efendi Orta<br>boyu Siyah<br>sakallı Sinn 38                               | 3- Hafidi<br>İbrahim bin<br>Mehmed<br>Uzunca<br>boyu Ter<br>bıyıklı Sinn<br>17 Sağ ayağı<br>sakat  | 4- Diğer Oğlu<br>Osman Orta<br>boyu Kara<br>sakallı Sinn 35   | HANE: 50<br>1- Merhumun<br>diğer Oğlu Ali<br>Orta boyu<br>Kara sakallı<br>Sinn 35 Cullah                                   | HANE: 51<br>1- Koruk Oğlu<br>Hasan Orta<br>boyu Siyah<br>sakallı Sinn 35              | 2- Karındaşı Ali Orta<br>boyu Siyah sakallı<br>Sinn 28 Arabistan<br>tarafında firar Sene 52           |
| 3- Diğer<br>karındaşı<br>Osman Orta<br>boyu Kara<br>bıyıklı Sinn 25<br>Sene 55 Bu<br>dahi<br>Arabistan'a<br>firar | HANE: 52<br>1- Derzi<br>Molla<br>Ahmed'in<br>Oğlu Mehmed<br>... Uzunca<br>boyu Kara<br>bıyıklı ba-<br>tezkere<br>Mısır'da Fevt<br>olan<br>karındaşının<br>ibrasını tasaffi<br>etmeğe<br>gittiği<br>Sene 61 | HANE: 53<br>1- Kalaycı<br>Mamo'nun<br>Oğlu Ahmed<br>Orta boyu<br>Kara sakallı<br>Sinn 46<br>Hademe<br>mekulesinden  | 2- Oğlu<br>İbrahim Orta<br>boyu Ter<br>bıyıklı Sinn 17<br>Rençber  | HANE: 54<br>1- Hacı Nebi<br>Oğlu Abuşun<br>? Oğlu Yetim<br>Mahmud Sinn<br>2           | HANE: 55<br>1- Yağmurlu Oğlu<br>Mehmed Orta boyu<br>Kır sakallı Sinn 40<br>Rençber                    |
| 2- Oğlu Halil<br>Orta boyu Ter<br>bıyıklı Sinn 20   | HANE: 56<br>1- Tütüncü<br>Abdullah Orta<br>boyu Ak<br>sakallı Sinn<br>85 Kar-ü<br>kesbden aciz   | HANE: 57<br>1- Saim Hacı<br>Osman'ın<br>Oğlu Memiş<br>Orta boyu<br>Sinn 20<br>Ruha'ya firar<br>Sene 57 Çar-<br>ebru | 2- Üveği<br>Karındaşı<br>Mehmed Orta<br>boyu Siyah<br>sakallı Sinn 32<br>Fevt Sene ...                                     | 3- Karındaşı<br>Yusuf oprta<br>boyu Ter<br>bıyıklı Sene<br>1251 Fevt<br>Eylül Sene 71 | 4- Yusuf bin Yusuf<br>Tevellüdü Fi Eylül<br>Sene 71   |
| HANE: 58<br>1- Tecdeli<br>Hacı Veli'nin<br>karındaşı<br>Mehmed Orta<br>boyu Kır                                   |  |   |  |   |   |

|                 |  |  |  |  |  |
|-----------------|--|--|--|--|--|
| sakallı Sinn 40 |  |  |  |  |  |
|-----------------|--|--|--|--|--|

### ALACAKAPU NAMIYLA MARUF

|   |  |   |  |   |   |
|---|--|---|--|---|---|
| HANE: 1<br>1- İmam-ı Dilan Oğlu Ömer Efendi Orta boylu Ak sakallı Sinn 60 | 2- Oğlu Hasan Sinn 5 talim-i ilimle meşgul   | HANE: 2<br>1- Emir Ali'nin Oğlu Mehmed Orta boylu Kara sakallı Sinn 45 Muhtar-ı Evvel Çiftçi makulesinden | 2- Oğlu Hasan Sinn 10  | 3 Diğer Oğlu Bekir Sinn 8 Fevt Mart Sene 73   | 4- Diğer Oğlu Mustafa Tevellüdü Fi Eylül Sene 70                              |
| 5- Torunu Mehmed bin Hasan Tevellüdü Fi Eylül Sene 71                     | 6- Diğer Karındaşı Ali Sene 1261 Fevt Mart Sene 73   | HANE: 3<br>1- Mazlum Oğlu Hasan Sinn 25 Muhtar-ı sani Reft kayd-şod der Redif Sene 64                     | 2 - Oğlu Hasan Tevellüdü Fi Eylül Sene 71                              | HANE: 4<br>1- Hacı Mü'min Oğlu Hacı Hüseyin Orta boylu Kır sakallı Sinn 60 Erbab-ı ticaretten | 2- Oğlu Ahmed Sinn 12   |
| 3- Diğer Oğlu Mehmed Sinn 8   | HANE: 5<br>1- Hacı Mü'min Oğlu Hacı Mü'min Orta boylu Sarıca sakallı Sinn 50 Erbab-ı ticaretten Fevt Eylül Sene 71 | 2- Oğlu Bekir Sinn 11   | 3- Diğer Oğlu Osman Sinn 6 Reft sınıf-ı Redif Sene 75 Fi Mart Sene 76  | 4- Diğer Oğlu Kadir Sinn 4  | HANE: 6<br>1- Emir Ali'nin Oğlu Ali Orta boylu Kara sakallı Sinn 45 Rençber   |
| 2- Oğlu İbrahim Tevellüdü Fi der Sene 63                                  | HANE: 7<br>1- Emir Ali'nin Oğlu Ömer Orta boylu Kara sakallı Sinn 40 Çiftçi Fevt Mart Sene 73                      | 2- Oğlu Mehmed Sinn 3   | HANE: 8<br>1- Hacı Mü'min Oğlu Hüseyin Kısa boylu Kara sakallı Sinn 25 | 2- Oğlu Abdullah Sinn 2   | 3- Diğer Oğlu Abdurrahman Sene 1256 Fevt Sene 63                              |
| HANE: 9<br>1- Süreli Osman Orta boylu Kara sakallı Sinn 42 Rençber        | 2- Oğlu Mehmed Sinn 10   | 3- Diğer Oğlu Mustafa Sinn 8 Fevt Mart Sene 75  | 4- Diğer Oğlu Ömer Sinn 5  | HANE: 10<br>1- Alacamın Oğlu Cona Mehmed Sinn 70 Rençber                                      | 2- Oğlu Ali Sinn 4  |
| HANE: 11<br>1- Cona Mehmed'in Oğlu Osman Orta boylu Kara sakallı Sinn 42  | 2- Oğlu Mustafa Sinn 3   | 3- Diğer Mehmed Tevellüdü Fi Mart Sene 76   | HANE: 12<br>1- Topal'ın Oğlu Yusuf Kısa boylu Sarı sakallı Sinn 42     | 2- Oğlu Mehmed Fevt Mart Sene 73  | 3- Diğer Oğlu Mustafa Sinn 8 Reft ba-kur'a-i şer'iyye Sene 75 Fi Mart Sene 76 |
| 4- Diğer Oğlu Ömer Sinn 5   | 5- Oğlu İsmail Tevellüdü Fi Mart Sene 73   | HANE: 13<br>1- Uzun Osman'ın Oğlu İbiş Orta   | HANE: 14<br>1- Diricanlı Oğlu Halil Orta boylu Ter bıyıklı Sinn        | 2- Karındaşı Mehmed Sinn 20 Diricanlı aşiretine firar   | 3- Diğer Karındaşı Bekir Sinn 15 Bu dahi İstibdalen ihrac-ı                   |

|  |  |  |   |   |   |
|--|--|--|---|---|---|
|  |  | boylu Kır sakallı Sinn 60 Rençber  | Sene 60 Asakir-i 'de- Reft kayd-şod der Redif Sene 64                             | Sene 60 Reft canib-i Arabitan Ordu-yı Humayun der Sene 69 Fevt Eylül Sene 71 Çar-ebru | güruh der Redif Fi Eylül Sene 70  |
| 4- Diğer karındaşı Hacı Sene 40 Tahrir-i mande kayd-şod Fi Mart Sene 76                    | HANE: 15<br>1-Diricanlı Halil'in Oğlu Hasan Orta boylu Ter bıyıklı Sinn 23 Çulha esnafından            | 2-Karındaşı Mehmed Orta boylu Sinn 18 Sene 61 Arabistan Ordusunda ilhak Şabb-1 emred     | HANE: 16<br>1-... Oğlu Mustafa Orta boylu Kara sakallı Sinn 40 Yek çeşm           | 2- Oğlu Hasan Sinn 5 sol gözü ama   | 3-Karındaşı Mehmed Orta boylu Kara bıyıklı Sinn 25 Arabistan tarafına firar Sene 60                     |
| 4- Diğer karındaşı İbrahim Sinn 12 Reft sınıf-1 Redif Sene 75 Fi Mart Sene 76 Şabb-1 emred | HANE: 17<br>1-Mazıcı Oğlu Ahmed Orta boylu Ak sakallı Sinn 60 Cullah                                   | 2- Oğlu Abdülvehhab Sinn 12  | HANE: 18<br>1-Medo'nun Oğlu Bekir Orta boylu Ak sakallı Sinn 80 Fevt Mart Sene 73 | 2-Oğlu Mehmed Orta boylu Kara sakallı Sinn 35 Çiftçi Fevt Mart Sene 73                | 3-Diğer Oğlu İbrahim Orta boylu Kara bıyıklı Sinn 25 Sene 60 Arabistan Ordusuna dahil Fevt Mart Sene 71 |
| 4-Torunu Ömer bin İbrahim Tevellüdü Mart Sene 76   | HANE: 19<br>1-Fellah Bekir'in Oğlu Ali Orta boylu Ak sakallı Sinn 60 Bakkal esnafından Fevt Fi Sene 67 | 2- Oğlu Hüseyin Orta boylu Ter bıyıklı Sinn 20 Samsad Kazasına firar Sene 60             | 3-Diğer Oğlu Hasan Sinn 13  | 4-Diğer Oğlu Mehmed Sinn 11   | 5-Torunu Abbas bin Hüseyin Tevellüdü Fi Mart Sene 76  |
| HANE: 20<br>1-Arabacı Bekir'in Oğlu Mehmed Orta boylu Kır bıyıklı Sinn 25 Rençber          | 2-Karındaşı Bekir Sinn 5   | HANE: 21<br>1-Hekimihanlı Oğlu Halil Orta boylu Sarı sakallı Sinn 45 Abacı               | 2- Oğlu Mustafa Sinn 12 Fevt Eylül Sene 70  | 3-Diğer Oğlu Osman Sinn 9   | 4-Diğer Oğlu Hüseyin Sinn 6 Sağ gözü mazur  |
| HANE: 22<br>1-Hüsn-i Batırlıklı Tosun Hüseyin Kısa boylu Ak sakallı Sinn 65 Rençber        | 2-Karındaşı Süleyman Orta boylu Kara bıyıklı Sinn 26   | 3-Diğer Karındaşı İsmail Sinn 15 Reft sınıf-1 Redif Sene 71 Fi Mart Sene 76 Şabb-1 emred | 4- Diğer Oğlu Mehmed Sinn 3 Fevt Eylül Sene 70                                    | HANE: 23<br>1-Karahisarlı Oğlu İbrahim Orta boylu Ak sakallı Sinn 60                  | 2- Oğlu Ali Orta boylu Kara bıyıklı Sinn 30   |
| 3-Diğer Oğlu Mahmud Orta boylu Ter bıyıklı Sinn 25   | 4-Diğer Oğlu Veli Sinn 17 Reft sınıf-1 Redif Sene 71 Fi Mart Sene 76 Şabb-1                            | 5-Torunu İbrahim bin Mahmud Tevellüdü Fi Mart Sene 76                                    | HANE: 24<br>1-Hüsn-i Batırlıklı Cennet'in Oğlu Mehmed Orta boylu Kara             | 2- Oğlu Ca'fer Sinn 12  | 3-Diğer Oğlu Süleyman Sinn 5 Reft ba-kur'a-i şer'iyye Sene 75 Fi Mart Sene 76                           |

|  | emred  |  | sakallı Sinn 45<br>Sail  |   |   |
|--|--|--|--|---|---|
| 4-Diğer Ođlu<br>Hüseyin Sinn<br>4  | HANE: 25<br>1-Balanlı<br>Yusuf'un Ođlu<br>Mustafa Orta<br>boyulu Ak<br>sakallı Sinn 80   | 2- Ođlu Yusuf<br>Orta boyulu Ter<br>bıyıklı Sinn 30  | 3-Hafidi İbrahim<br>bin Yusuf Sinn 2   | 4-Ali Kızzade<br>Mehmed Ađa<br>Orta boyulu Kara<br>bıyıklı Sene<br>1233 Fevt Fi<br>Kanun-i sani<br>Sene 69  | HANE: 26<br>1-Bırasalı Molla<br>Ömer'in torunu<br>Osman Orta<br>boyulu Kara sakallı<br>Sinn 45 Hademe<br>Reft an canib-i<br>Şam Fi der Sene<br>68 |
| 2-Karındaşı<br>Hacı İbrahim<br>Orta boyulu<br>Siyah sakallı<br>Sinn 35<br>Hademe                     | 3-Ammizadesi<br>Hasan Kısa<br>boyulu Kır<br>sakallı Sinn 30<br>Hademe Topal<br>Fevt Sene 67  | HANE: 27<br>1-Kolu Kısa<br>Ođlu Hüseyin<br>Orta boyulu<br>Sarı sakallı<br>Sinn 36<br>Rençber Fevt<br>Kanun-i sani<br>Sene 69 | 2- Ođlu Yusuf<br>Sinn 2  | HANE: 28<br>1-Tüdülü Ođlu<br>Ahmed Orta<br>boyulu Ak sakallı<br>Sinn 60 Sene 48<br>Bila tezkere<br>kısmet arzusuyla<br>Asitane'de Reft<br>Asitane Aliyye<br>Sene 48 | 2- Ođlu Hacı<br>Ömer Orta boyulu<br>Sarı sakallı Sinn<br>35 Cullah  |
| 3-Hafidi<br>Hüseyin bin<br>Ömer Sinn 11<br>Reft ba-kur'a-i<br>şer'iyye Sene<br>75 Fi Mart<br>Sene 76 | 4-Diğer Hafidi<br>Mustafa bin<br>Ömer Sinn 3   | HANE: 29<br>1-Ac Hasan<br>Ođlu Mustafa<br>Orta boyulu<br>Kara sakallı<br>Sinn 45<br>Rençber                                  | 2- Ođlu İbrahim<br>Sinn 4  | 3-Diğer Ođlu<br>İsmail Tevellüdü<br>Fi Eylül Sene 70  | HANE: 30<br>1-Çerçici Ođlu<br>Hacı Osman<br>Efendi Kısa boyulu<br>Kır sakallı Sinn<br>52 Erbab-ı<br>ticaretten                                    |
| 2-Ođlu<br>Mehmed Sinn<br>8 Fevt Eylül<br>Sene 70   | 3-Ođulluđu<br>Bekir Orta<br>boyulu Kara<br>bıyıklı Sinn 32<br>Bađdad'a firar<br>etmiş Sene 59<br>Reft an canib-i<br>Bađdat Fi der<br>Sene 67 | HANE: 31<br>1-Türkmen<br>Ođlu İsmail<br>Orta boyulu Ak<br>sakallı Sinn 80<br>Rençber   | 2-Damadı Süreli<br>Osman'ın Ođlu<br>Mehmed Orta<br>boyulu Sarı sakallı<br>Sinn 40                    | 3- Ođlu Ali<br>Osman Sinn 3   | HANE: 32<br>1-Çerçizade<br>Molla Ömer'in<br>Ođlu İbrahim<br>Orta boyulu Kara<br>bıyıklı Sinn 19   |
| 2- Ođlu Ömer<br>Tevellüdü Fi<br>Eylül Sene 70  | HANE: 33<br>1-Küçük<br>Ali'nin Ođlu<br>Mehmed<br>Kısarık boyulu<br>Sinn 30<br>Rençber  | 2- Ođlu Bekir<br>Sinn 1  | 3-Diğeri Ali<br>Tevellüdü Fi<br>Eylül Sene 71  | HANE: 34<br>1-Vidinlinin<br>Ođlu Mustafa<br>Kısa boyulu Kara<br>sakallı Sinn 38<br>Hallak<br>mekulesinden   | 2-Ođlu Hüseyin<br>Sene 1265 Fevt<br>Sene 68   |
| 3-Diğer<br>Karındaşı<br>Hasan Sene<br>1262 Reft<br>Tahrir-i mande                                    | HANE: 35<br>1- Halil Ađa<br>Uzun boyulu<br>Kır sakallı Sinn<br>60 Bohçacı<br>esnafından<br>Ađzı eğri Fevt<br>Kanun-i sani<br>Sene 69         | 2- Torunu<br>Ahmed Orta<br>boyulu Siyah<br>bıyıklı Sinn 25   | HANE: 36<br>1- Sarıca Ođlu<br>Molla Ahmed<br>Orta boyulu Kara<br>bıyıklı Sinn 25<br>Derzi esnafından | 2- Ođlu<br>Mehmed Selim<br>Tevellüdü Fi<br>Eylül Sene 71  | HANE: 37<br>1-Murad Ođlu<br>Yusuf Orta boyulu<br>Kara sakallı Sinn<br>42 Fevt Mart<br>Sene 73   |
| 2- Ođlu Hasan<br>Sinn 9  | 3-Diğer Ođlu<br>Ali Sinn 2   | 4-Karındaşı<br>Halil Orta<br>boyulu Kara<br>bıyıklı Sinn 35  | 5-İbrahim bin<br>Yusuf Tevellüdü<br>Fi Mart Sene 76  | HANE: 38<br>1-Balabanlı<br>Bektaş Kara<br>sakallı Sinn 50   | 2-Ođlu Mehmed<br>Sinn 1   |

|   |  |  |  |   |  |
|---|--|--|--|---|--|
|   |  | Sene 59<br>Asakir-i 'de  |  | Rençber   |  |
| 3-Karındaşı<br>Ali Kısarak<br>boyu Kara<br>sakallı Sinn 45  | 4- Oğlu Abbas<br>Sinn 3  | 5-Diğeri<br>İbrahim bin<br>Bektaş<br>Tevellüdü Fi<br>Mart Sene 76  | HANE: 39<br>1-Timurci<br>İsmail'in Oğlu<br>Mustafa Ter<br>bıyıklı Sinn 32<br>Timurci<br>esnafından | 2-Oğlu İsmail<br>Tevellüdü Fi<br>Eylül Sene 71  | 3-Diğeri Ahmed<br>Tevellüdü Fi<br>Eylül Sene 71  |
| HANE: 40<br>1- Mamaşlı<br>Hasan'ın Oğlu<br>Halil Kısarak<br>boyu Kara<br>sakallı Sinn 33<br>Rençber | 2- Oğlu Hasan<br>Sinn 3 Fevt Fi<br>Eylül Sene 71   | HANE: 41<br>1-Hüsni<br>Batırlıklı<br>Ahmed'in<br>Oğlu Ceymo-i<br>Gülbahar Orta<br>boyu Kara<br>sakallı Sinn 45<br>Çiftçi       | 2-Oğlu Hasan<br>Sinn 11  | 3-Diğeri Oğlu Ali<br>Sinn 8   | 4-Diğeri Oğlu<br>Mehmed Sinn 3   |
| HANE: 42<br>1-Merkumun<br>Karındaşı<br>Hasan Orta<br>boyu Kara<br>sakallı Sinn 40<br>Çiftçi         | 2- Oğlu<br>İbrahim Sinn<br>11 Reft ba-<br>kur'a-i şer'iyye<br>Sene 75 Fi<br>Mart Sene 76 | HANE: 43<br>1-Mirsanlı<br>Mamo'nun<br>Oğlu İbrahim<br>Kısa boylu<br>Kara bıyıklı<br>Sinn 25                                    | 2-Oğlu Mustafa<br>Sinn 1   | HANE: 44<br>1-Peri Oğlu Ali<br>Kısarak boylu<br>Ak sakallı Sinn<br>50 Cullah<br>esnafından    | 2- Oğlu Mehmed<br>Sinn 10  |
| 3-Diğeri Oğlu<br>Ahmed Sinn 5   | 4-Diğeri Oğlu<br>Hasan Sinn 1  | HANE: 45<br>1-Dumanlı<br>Hacı Ömer'in<br>Oğlu İbrahim<br>Orta boylu<br>Kara sakallı<br>Sinn 55<br>Rençber Fevt<br>Mart Sene 73 | 2- Oğlu Hasan<br>Sinn 9  | 3-Diğeri Oğlu<br>Cumali Sinn 7  | HANE: 46<br>1-Kulalı Oğlu<br>Mehmed Orta<br>boyu Ak sakallı<br>Sinn 55 Yükcü<br>mekulesinden |
| 2- Oğlu<br>Mahmud Sinn<br>13 Şabb-ı<br>emred  | 3-Diğeri Oğlu<br>Bayram Sinn<br>10   | HANE: 47<br>1-Hüsni<br>Batırlıklı Kör<br>Sülo'nun Oğlu<br>Kör Halil<br>Kısarak boylu<br>Kara sakallı<br>Sinn 40<br>Rençber     | 2-Oğlu Ceymo<br>Sinn 2   | HANE: 48<br>1-Tavukçu Oğlu<br>Halil Kısa boylu<br>Kır sakallı Sinn<br>45 Cullah<br>esnafından | 2- Oğlu Mustafa<br>Sinn 5  |
| HANE: 49<br>1-Şeyhanili<br>Bektaş<br>Mehmed Orta<br>boyu Kır<br>sakallı Sinn 45                     | HANE: 50<br>1-Tosunun<br>Oğlu Kör<br>Osman Orta<br>boyu Kara<br>sakallı Sinn 45          | 2- Oğlu<br>Hüseyin Orta<br>boyu Ter<br>bıyıklı Sinn 25<br>Çiftçi   | 3-Diğeri Oğlu<br>Mehmed Sinn 5   | HANE: 51<br>1-Hekimihanlı<br>Oğlu Şükrü Orta<br>boyu Kara<br>sakallı Sinn 40<br>Rençber       | 2- Oğlu Osman<br>Sinn 9  |
| 3-Diğeri Oğlu<br>Hüseyin Sinn<br>6  | 4-Diğeri Oğlu<br>Ömer Sinn 2   | HANE: 52<br>1-NeFisin<br>Oğlu Küçük<br>Ali Kısarak<br>boyu Kır   | 2- Oğlu<br>Süleyman Sinn<br>10   | 3-Diğeri Oğlu<br>Mehmed Sinn 6<br>Reft ba-kur'a-i<br>şer'iyye Sene 75<br>Fi Mart Sene 76      | HANE: 53<br>1- Mazıcının<br>Oğlu Hacı Ömer<br>Kısarak boylu Ak<br>sakallı Sinn 70            |

|   |   |   |   |   |  |
|---|---|---|---|---|--|
|   |   | sakallı Sinn 55<br>Fevt Mart<br>Sene 73   |   |   | Cullah esnafından  |
| 2- Oğlu<br>Mehmed Kısa<br>boyu Kara<br>bıyıklı Sinn 30<br>ba-tezkere<br>bölükle<br>Musul'a gitmiş<br>olduğu                   | 3-Diğer Oğlu<br>Osman Orta<br>boyu Ter<br>bıyıklı Sinn 20<br>Asakir-i 'de<br>Sene 61                    | 4-Diğer Oğlu<br>Hasan Sinn 18<br>Mecnun   | HANE: 54<br>1-Köse Günlü<br>Oğlu Hamza<br>Orta boyu Kara<br>bıyıklı Sinn 36<br>Rençber                    | HANE: 55<br>1-Karn-azad<br>Ahmed'in Oğlu<br>Hasan Orta<br>boyu Kara<br>bıyıklı Sinn 28<br>Rençber                             | 2- Oğlu Ahmed<br>Sinn 1  |
| HANE: 56<br>1- Ahmed'in<br>Oğlu Kel<br>Hasan Orta<br>boyu Ak<br>sakallı Sinn 70<br>Sebzeci                                    | HANE: 57<br>1- Çerçi<br>Haco'nun Oğlu<br>Ömer Orta<br>boyu Kara<br>sakallı Sinn 30                      | HANE: 58<br>1- Firuz Oğlu<br>Feyzullah<br>Kısarık boyu<br>Kara sakallı<br>Sinn 40<br>Rençber        | 2- Oğlu Resul<br>Sinn 3   | HANE: 59<br>1- Amu<br>Koco'nun<br>Torunu Ömer<br>Sinn 12 Reft<br>sınıf-ı Redif<br>Sene 75 Fi Mart<br>Sene 76 şabb- 1<br>emred | 2- Karındaşı<br>Zeynel Hasan<br>Sinn 3                                       |
| HANE: 60<br>1- Benderli<br>Hacı<br>Mehmed'in<br>Oğlu Mustafa<br>Orta boyu<br>Kara bıyıklı<br>Sinn 35<br>Nalband<br>esnafından | 2- Karındaşı<br>Abdülvehhab<br>Sinn 1   | HANE: 61<br>1- Debbağ ın<br>Oğlu Yusuf<br>Orta boyu Kır<br>sakallı Sinn 58<br>Cullah<br>esnafından  | 2-Oğlu Ali Sinn<br>2  | 3- Karındaşı<br>Hüseyin Orta<br>boyu Kara<br>sakallı Sinn 35<br>Çulha<br>mekulesinden   | 4- Karındaşı Safer<br>Orta boyu Kara<br>sakallı Sene 1210<br>Fevt Sene 68    |
| HANE: 62<br>1- Ağ Bekir<br>Oğlu Mehmed<br>Efendi Orta<br>boyu Kır<br>sakallı Sinn 48  | 2- Oğlu Bekir<br>Orta boyu<br>Kara sakallı<br>Sinn 25 Cullah<br>esnafından                              | 3- Diğer Oğlu<br>Ahmed Sinn 6<br>Ta'lim-i ilmle<br>meşgul   | HANE: 63<br>1- Kahyayeri<br>İbrahim'in Oğlu<br>Hacı Bekir Orta<br>boyu Ak sakallı<br>Sinn 60              | 2-Oğlu İbrahim<br>Sinn 10 Reft ba-<br>kur'a-i şer'iyye<br>Sene 74 Fi Mart<br>Sene 76  | 3- Diğer Oğlu Ali<br>Sinn 8  |
| 4- Karındaşı<br>Mansur Orta<br>boyu Kır<br>sakallı Sinn 55<br>Cullah<br>esnafından  | HANE: 64<br>1-<br>Bekçibaşısının<br>Oğlu Bekçi<br>Hüseyin Orta<br>boyu Kır<br>sakallı Sinn 50<br>Çiftçi | 2- Oğlu<br>Mehmed Sinn<br>17 İstibdalen<br>ihrac-ı güruh<br>der Redif Fi<br>Sene 67 Şabb-1<br>emred | 3-Diğer Oğlu<br>İbrahim Sinn 12<br>Reft ba-kur'a-i<br>şer'iyye Sene 70<br>Fi Mart Sene 76<br>Şabb-1 emred | 4-Diğer Oğlu<br>Hasan Sinn 7  | 5-Diğer Oğlu<br>Mehmed Sinn 4  |
| 6-Diğer Oğlu<br>İsmail Sinn 1   | HANE: 65<br>1-Allunun<br>Oğlu Bekir Ağa<br>Orta boyu<br>Kara sakallı<br>Sinn 50<br>Ziraatçı             | 2- Oğlu<br>Süleyman Ağa<br>Sinn 12 Reft<br>ba-kur'a-i<br>şer'iyye Sene<br>70 Fi Mart<br>Sene 76     | 3-Diğer Oğlu<br>İbrahim Sinn 9  | HANE: 66<br>1-Sürreli<br>Mehmed'in<br>Oğlu Kirli Bekir<br>Orta boyu Kır<br>sakallı Sinn 50<br>Sail                            | 2- Oğlu Ahmed<br>Sinn 10 İki kolu<br>Çolak                                   |
| HANE: 67<br>1- Uzun<br>Osman'ın<br>Oğlu Ömer<br>Orta boyu   | 2-Oğlu Ali<br>Sinn 7 Reft<br>sınıf-ı Redif<br>Sene 71 Fi<br>Mart Sene 76                                | HANE: 68<br>1-Diricanlı<br>Oğlu Mehmed<br>Ortab boyu<br>Sarı sakallı                                | 2- Oğlu İsmail<br>Sinn 4  | 3-Diğer Oğlu<br>Mustafa Sinn 1  | HANE: 69<br>1-Kahvecinin<br>Oğlu Mustafa<br>Orta boyu Kır<br>sakallı Sinn 46 |



|   |   |  |   |  |   |
|---|---|--|---|--|---|
| Kara sakallı<br>Sinn 45 Sail  |   | Sinn 38<br>Rençber<br>Şöhret Esmâ<br>Karının Oğlu  |   |  | Fevt kanun-iSani<br>Sene 69   |
| 2- Oğlu<br>Abdülvehhab<br>Sinn 10   | 3-Hafidi<br>Mustafa bin<br>Abdülvehhab<br>Tevellüdü Fi<br>Mart Sene 73  | HANE: 70<br>1-Çiçek Oğlu<br>Yusuf Uzunca<br>boyu Kara<br>sakallı Sinn 40   | 2-Oğlu Yusuf<br>Sinn 3  | 3-Diğeri Yusuf<br>Orta boylu Ter<br>bıyıklı Sene<br>1241 Reft ba-<br>kur'a-i şer'iyye<br>Sene 61 Reft<br>kayd-şod der<br>Redif Sene 61 | HANE: 71<br>1-Cafo'nun Oğlu<br>Ahmed Orta<br>boyu Kır sakallı<br>Sinn 51 Rençber                  |
| 2- Oğlu<br>Mustafa Sinn<br>17 Sene 60<br>Asakir-i<br>Şahane'de Reft<br>kayd-şod der<br>Redif Sene 68<br>Fevt Eylül<br>Sene 69 Şabb-ı<br>emred | 3-Diğer Oğlu<br>Halil Sinn 4  | HANE: 72<br>1-Ulvi'nin<br>Oğlu Mehmed<br>Orta boylu<br>Kara bıyıklı<br>Sinn 40<br>Rençber  | 2-Karındaşı<br>Mahmud Sinn 30<br>Sene 54 Asakir-i<br>Şahane Tertib-i<br>muharebesinden<br>Bağdad'a firar el-<br>yevm anda<br>mukim. | 3-Diğer<br>Karındaşı İsmail<br>Sinn 25   | 4-Diğer Karındaşı<br>Yusuf Uzunca<br>boyu Ter bıyıklı<br>Sinn 20 Asakir-i<br>Şahane'de Sene<br>60 |
| HANE: 73<br>1-Bağdad'ın<br>Oğlu Hasan<br>Orta boylu Ak<br>sakallı Sinn 70<br>Çiftçi Fevt<br>Sene 68   | 2- Oğlu<br>Mehmed Sinn<br>22 Sene 60<br>Asakir-i<br>Şahane'de   | 3-Diğer Oğlu<br>Mustafa Sinn<br>14   | HANE: 74<br>1-Kavağın Oğlu<br>Hasan Orta boylu<br>Kara sakallı Sinn<br>40 Rençber   | 2-Oğlu Hasan<br>Sinn 1 Fevt Mart<br>Sene 72  | HANE: 75<br>1-Hüso'nun Oğlu<br>Ali Ak sakallı<br>Sinn 60 Çiftçi<br>Fevt Mart Sene<br>73           |
| 2- Oğlu<br>Mehmed Orta<br>boyu Kara<br>bıyıklı Sinn 30<br>Asakir-i<br>Şahane'de<br>Sene 60  | 3-Diğer Oğlu<br>Osman Orta<br>boyu Kara<br>bıyıklı Sinn 27  | 4- Diğer Oğlu<br>Hasan Sinn 17<br>Çar-ebru   | HANE: 76<br>1- Maraş Oğlu<br>Ali Orta boylu<br>Ak sakallı Sinn<br>70 Fevt Kanun-i<br>sani Sene 69<br>Amel -mande                    | 2- Hafidi<br>Mehmed Sinn 12  | 3- Hafidi Ali bin<br>İbrahim Sinn 10<br>Reft sınıf-ı Redif<br>Sene 75 Fi Mart<br>Sene 76          |
| 4- Oğlu Eyyüb<br>Uzunca boylu<br>Kara bıyıklı<br>Sinn 25 Sene<br>50 Asakir-i<br>Şahane'de   | HANE: 77<br>1- Allunun<br>Mehmed'in<br>Oğlu Köse<br>Ömer Orta<br>boyu Kır<br>sakallı Sinn 55<br>ba-tezkere<br>Şam-ı Şerif'e<br>gitmiştir Sene<br>61 | 2- Oğlu<br>Mehmed<br>Efendi Orta<br>boyu Kara<br>sakallı Sinn 28<br>Sene 56<br>Redif'de Tabur<br>Katibi olmağla<br>Sene 61 Silk-i<br>askeriden<br>ihrac. | 3- Diğer Oğlu<br>Hasan Sinn 10  | 4- Damadı Laco<br>Orta boylu Kara<br>bıyıklı Sene<br>1226- Fevt Eylül<br>Sene 70   | HANE: 78<br>1- Aişe Karının<br>Oğlu Mehmed<br>Orta boylu Ak<br>sakallı Sinn 67<br>Rençber         |
| 2- Oğlu<br>Hüseyin Orta<br>boyu Ter<br>bıyıklı Sinn 25<br>Sene 52<br>Asakir-i<br>Şahane   | 3- Diğer Oğlu<br>Ali Orta boylu<br>Sinn 22 Çar-<br>ebru   | HANE: 79<br>1- Topalın<br>Oğlu Mehmed<br>Ahmed Orta<br>boyu Kara<br>sakallı Sinn 41  | 2- Karındaşı<br>İbrahim Orta<br>boyu Kara<br>sakallı Sinn 30  | HANE: 80<br>1- Argalı Oğlu<br>İbrahim Orta<br>boyu Ak sakallı<br>Sinn 60 Çiftçi  | 2- Oğlu Süleyman<br>Sinn 10   |
| HANE: 81<br>1- Kahveci<br>Karaman   | HANE: 82<br>1- Diricanlı<br>Oğlu Bekir  | 2- Karındaşı<br>Mehmed Sinn<br>17 Diricanlı<br>Aşiretinde  | 3- Diğer<br>Karındaşı Halil<br>Sinn 15 Bu dahi<br>beraber Şabb-ı  | HANE: 83<br>1- Hasan<br>Çavuş'un   | 2- Oğlu Hüseyin<br>bin Hüseyin<br>Tevellüdü Fi Mart   |

|  |   |   |  |  |  |
|--|---|---|--|--|--|
| Ođlu Hacı<br>Orta boylu Kır<br>sakallı Sinn 50   | Orta boylu Ter<br>bıyıklı Sinn 20<br>Asakir-i<br>Şahane'de Sene<br>60                     | olduđu Sene<br>57 Çar-eburu   | emred  | Damadı Hüseyin<br>Orta boylu Siyah<br>bıyıklı Sinn 40<br>Cullah<br>esnafından Fevt<br>Sene 67                  | Sene 73  |
| HANE: 84<br>1- Candarlı<br>Mahonun<br>Ođlu Halil<br>Uzun boylu<br>Ter bıyıklı<br>Sinn 25<br>Arguvan<br>kuralarına<br>nakl-i hane<br>eylediđi Fevt<br>Eylül Sene 76 | 2- Karındaşı<br>Mehmed Uzun<br>boylu Ter<br>bıyıklı Sinn 20<br>Bu dahi                    | HANE: 85<br>1- Deli Bekir<br>Ođlu Hayati<br>Sinn 40 Köle<br>Bağdad peşine<br>amade gidüb<br>el'an orada<br>mukim olduđu | 2- Karındaşı<br>Hasan Sinn 20<br>Bu dahi beraber   | HANE: 86<br>1- Hoco'nun<br>Ođlu Hasan Sinn<br>19 Reft sınıf-ı<br>Redif Sene 71 Fi<br>Mart Sene 76<br>Çar-eburu | 2- Karındaşı<br>İbrahim Sinn 15<br>Sene 60 Asakir-i<br>Şahane'de Şabb-ı<br>emred     |
| HANE: 87<br>1- Tecdeli<br>Ođlu<br>Abdülvehhab<br>Uzun boylu<br>Ter bıyıklı<br>Sinn 20<br>Mecruh  | HANE: 88<br>1- Bağdadın<br>Ođlu Mahmud<br>Orta boylu<br>Sarı sakallı<br>Sinn 40 Çiftçi    | 2- Ođlu<br>Süleyman<br>Sinn 7   | 3- Diđer Ođlu<br>İsmail Tevellüdü<br>Mart Sene 73  | HANE: 89<br>1- Güllü<br>Havva'nın<br>Damadı Kör<br>Bekir Kısa boylu<br>Kara sakallı Sinn<br>40 Hademe          | HANE: 90<br>1- Mikail Ođlu<br>Ali Ađa'nın Ođlu<br>Hacı İsmail Orta<br>boylul Sinn 30 |
| 2- Ođlu Ali<br>Sinn 1  | 3- Diđeri<br>İbrahim<br>Tevellüdü Mart<br>Sene 76   | HANE: 91<br>1- Kara<br>Bağdad'ın<br>Ođlu Bektaş'ın<br>Ođlu İbrahim<br>Orta boylu<br>Kara sakallı<br>Sinn 30<br>Rençber  | 2- Ođlu Yusuf<br>Sinn 5  | 3- Diđer Ođlu<br>Mustafa Sinn 2  | 4- İsmail bin<br>İbrahim<br>Tevellüdü Fi<br>Eylül Sene 71                            |
| 5- Ali bin<br>İbrahim<br>Tevellüdü Fi<br>Eylül Sene 70   | HANE: 92<br>1- Hekimhanlı<br>Ođlu Osman<br>Orta boylu<br>Köse sakallı<br>Sinn 35          | 2- Ođlu<br>Mehmed Sinn<br>17 Fevt Fi<br>Sene 68 Şabb-ı<br>emred   | 3-Diđer Ođlu Ali<br>Sinn 2   | HANE: 93<br>1- Hancının<br>Ođlu Mustafa<br>Orta boylu Siyah<br>sakallı Sinn 45                                 | 2-Ođlu Cafer<br>Sinn 7   |
| 3-Diđer Ođlu<br>Yusuf Sinn 5   | HANE: 94<br>1-Hancı'nın<br>Ođlu Ali Orta<br>boylu Sarı<br>sakallı Sinn 35                 | 2-Ođlu<br>İbrahim Sinn 8  | HANE: 95<br>1-Merkumun<br>Karındaşı<br>Ahmed bin<br>Hancı Sinn 38<br>Çiftçi                  | 2-Karındaşı<br>Halil Orta boylu<br>Kara sakallı Sinn<br>25   | HANE: 96<br>1-Kudurmuş Ođlu<br>Hasan Orta boylu<br>Kara sakallı Sinn<br>45           |
| 2-Ođlu<br>Abdullah Orta<br>boylu Ter<br>bıyıklı Sinn 20<br>Arabistan<br>tarafına firar<br>Sene 50 Reft<br>ba-kur'a-i<br>Şer'iyye Sene<br>70 Fi Mart<br>Sene 76     | 3-Diđer Ođlu<br>Hasan Sinn 9<br>Reft ba-kur'a-i<br>Şer'iyye Sene<br>70 Fi Mart<br>Sene 76 | 4-Diđer Ođlu<br>Mehmed Sinn<br>7  | HANE: 97<br>1-İsa Ođlu Battal<br>Kısa boylu Siyah<br>sakallı Sinn 50<br>Cullah<br>esnafından | 2-Ođlu Ali Orta<br>boylu Ter bıyıklı<br>Sinn 20 Cullah<br>esnafından   | 3-Üveđi Ođlu<br>Ahmed bin Kal'alı<br>Ceymo Orta<br>boylu Ter bıyıklı<br>Sinn 20      |

|  |  |   |   |   |  |
|--|--|---|---|---|--|
|  |  |   |   |   |  |
| HANE: 98<br>1-Kudurmuş Oğlu İbrahim Orta boylu Kır sakallı Sinn 50 Cullah esnafından | 2-Oğlu Halil Sinn 15 Şabb-ı emred  | 3-Diğer Oğlu Hasan Sinn 11  | 4-Diğer Oğlu Timur Sinn 5   | HANE: 99<br>1- Küçük Ahmed'in Oğlu Hüseyin Kısa boylu Siyah bıyıklı Sinn 25 Cullah esnafından Sene 59 Asitane-i Aliyye'den Topci Alayı'ndan bilatezkere geldiği | 2-Karındaşı Mehmed Kısa boylu Ter bıyıklı Sinn 20 Hademe   |
| HANE: 100<br>1-Hayta Ahmed'in Oğlu Ömer Orta boylu Kara sakallı Sinn 30              | 2- Karındaşı Mehmed Orta boylu Ter bıyıklı Sinn 20 Sene 60 Asakir-i Şahane'de                      | 3- Diğer karındaşı Osman Sinn 14  | 4- Diğer karındaşı Abdullah Sinn 8  | HANE: 101<br>1- Yağmurlu Mustafa'nın Oğlu Yusuf Kısa boylu Ter bıyıklı Sinn 18 Sağ kolu sakat   | 2-Karındaşı Ahmed Sinn 2   |
| 3- Oğlu Veli Orta boylu Kara sakallı Sene 1231 Fevt Sene 68                          | HANE: 102<br>1-Hacı Hamza'nın Oğlu Mehmed Orta boylu Kara bıyıklı Sinn 25                          | 2-Oğlu Hamza Sinn 1   | HANE: 103<br>1-Temo'nun Oğlu Mustafa Orta boylu Kır sakallı Sinn 50       | 2-Oğlu Abdullah Orta boylu Kara bıyıklı Sinn 25 Rumeli Ordu-yı Humayun'unda Topcu olduğu Sene 54  | 3-Diğer Oğlu Bektaş Sinn 18 Çar-ebru   |
| 4-Diğer Oğlu Hasan Sinn 7  | 5-Diğer Oğlu Ahmed Sinn 5  | HANE: 104<br>1-Davud'un Oğlu Mustafa Orta boylu Kara sakallı Sinn 32 Hademe | HANE: 105<br>1- Hacı Ali'nin Oğlu Hacı Ali Orta boylu Kır sakallı Sinn 50 | 2-Oğlu Mustafa Orta boylu Ter bıyıklı Sinn 19 Salat barmağı Sakat Fevt Eylül Sene 70  | 3-Diğer Oğlu Mehmed Sinn 16 Sene 60 Süvari-i Asakir-i Şahane'de Reft kayd-şod der Redif Sene 68 Çar-ebru |
| 4-Diğer Oğlu Hasan Sinn 10   | HANE: 106<br>1-Timo'nun Oğlu Kara Halil Orta boylu Kır sakallı Sinn 55 Çiftçi Fevt Fi Mart Sene 73 | 2-Oğlu Mehmed Orta boylu Ter bıyıklı Sinn 18 Sene 60 Asakir-i Şahane'de     | 3-Diğer Oğlu Ahmed Sinn 13 Reft sınıf-ı Redif Sene 71 Fi Mart Sene 76     | HANE:107<br>1-Merkumun Karındaşı Kör Osman Kısa boylu Kır sakallı Sinn 38 Çiftçi  | 2-Oğlu İsmail Sinn 3   |
| 3-Diğer Oğlu Hasan Sinn 1  | HANE: 108<br>1-Kozluklu Oğlu Mustafa uauun boylu Kır sakallı Sinn 55                               | 2-Oğlu Abdullah Sinn 20   | HANE: 109<br>1-Karkın Oğlu Bekir Orta boylu Kır sakallı Sinn 60           | 2-Damadı İbrahim Orta boylu Kara bıyıklı Sinn 35 Asitane'de tehhül idüb Tobci Alayı'nda olduğu  | 3-Oğlu Halil Sinn 4  |
| HANE: 110<br>1-Merkumun Karındaşı Mustafa Orta                                       | 2-Oğlu Hasan Orta boylu Ter bıyıklı Sinn 18 Reft an-canib-i  | 3-Diğer Oğlu Osman Sinn 18 Fevt Sene 67                                     | HANE: 111<br>1- Abdurrahman'ın Oğlu Bekir Orta                            | 2-Karındaşı Süleyman Orta boylu Kara sakallı Sinn 40  | 3-Diğer Karındaşı Bektaş Orta boylu Kara bıyıklı Sinn 35   |

|  |  |  |  |   |  |
|--|--|--|--|---|--|
| boylu Sarı sakallı Sinn 45   | Asitane Sene 67  |  | boylu Ak sakallı Sinn 45   | Sene 60 Asitane-i Aliyye Ordu-yı Hümayunundan ihracen hanesine gelmiştir          |  |
| 4-Yeğeni Abdurrahman bin Süleyman Tevellüdü Fi Eylül Sene 70                                     | 5-Yeğeni Süleyman bin Süleyman Tevellüdü Fi Mart Sene 76               | HANE: 112<br>1-Alluların Molla Osman Orta boylu Ak sakallı Sinn 62 Rençber Fevt Mart Sene 73 | 2-Oğlu Ahmed Orta boylu Sarı sakallı Sinn 25 Rençber Asitane-i Aliyye Ordu-yı Hümayunundan ba tezkire hanesine gelmiştir. Fevt Eylül Sene 69 | 3-Diğer Oğlu Osman Sinn 13 Şabb-ı emred   | HANE: 113<br>1-Ecinni Oğlu Mustafa Orta boylu Ak bıyıklı Sinn 55 Cullah esnafından |
| 2-Oğlu Mehmed Sinn 12  | HANE: 114<br>1-Kör Çavuş'un Oğlu Hasan Orta boylu Kara bıyıklı Sinn 25 | 2-Oğlu Hasan Sinn 5 Reft ba-kur'a-i şer'iyye Sene 75 Fi Mart Sene 76                         | 3-Diğer Oğlu Osman Sinn 1  | HANE: 115<br>1- Koçunun Oğlu Mustafa Orta boylu Kara sakallı Sinn 27 Rençber      | 2-Oğlu Hüseyin Sinn 5  |
| HANE: 116<br>1-Ködünün Oğlu İbiş Uzun boylu Kır sakallı Sinn 60 Rençber Fevt kanun-iSani Sene 69 | 2-Kadrinin Oğlu Yusuf Sene 220 Fevt Mart Sene 73                       | 3-Oğlu Mehmed Sene 240 Fevt Mart Sene 73   | 4-Hafidi Ahmed bin Mehmed Tevellüdü Fi Mart Sene 73  | HANE: 117<br>1-Ammunun Oğlu Hüseyin Orta boylu Kır sakallı Sinn 50 Gözleri A'ma   | 2-Oğlu Ömer Sinn 10  |
| 3-Diğer Oğlu Ali Sinn 1  | 4-Karındaşı Mehmed Orta boylu Siyah sakallı Sinn 35 Sail               | HANE: 118<br>1-Kürt Oğlu Köse Ali Orta boylu Kır sakallı Sinn 50 Hademe mekulesinden         | HANE: 119<br>1-Firuz Oğlu Mustafa Orta boylu Kır sakallı Sinn 55 Çiftçi  | 2-Oğlu Mehmed Sinn 25 Arabistan tarafına firar eylediği Sene 59 Fevt Mart Sene 72 | 3-Diğer Oğlu İbrahim Sinn 12 Reft ba-kur'a-i şer'iyye der Sene 673                 |
| 4-Diğer Oğlu Firuz Sinn 2  | 5- Torunu Ahmed bin Mehmed Tevellüdü Fi Mart Sene 73                   | HANE: 120<br>1- Firuz Oğlu Mustafa Orta boylu Kır sakallı Sinn 60 Çiftçi                     | 2- Oğlu Hüseyin Orta boylu Kara sakallı Sinn 35 Çiftçi   | 3- Diğer Oğlu Hasan Sinn 9  | 4- Diğer Oğlu Bekir Sinn 5   |
| 5- Ölü Oğlu ... Mehmed Sene 1264 Fevt Sene 66  | 6- Torunu Hasan bin Süleyman Tevellüdü Fi Mart Sene 73                 | HANE: 121<br>1- Alluların Oğlu Molla Ali Orta boylu Ak sakallı Sinn 80                       | 2- Oğlu Mustafa Orta boylu Sarı sakallı Sinn 35 Fevt Mart Sene 73  | 3- Hafidi Mehmed bin Mustafa Sinn 11  | 4- Diğer Hafidi İbrahim bin Mustafa Sinn 7   |
| 5- Diğer Oğlu Abdullah Uzun boylu Kara sakallı Sinn 30 Sene 51 Silk-i                            | 6- Hafidi İbrahim bin Abdullah Sinn 2                                  | HANE: 122<br>1- Kudurmuş Oğlu Mehmed Orta boylu Siyah sakallı                                | 2- Oğlu Abdullah Sinn 1 Fevt Mart Sene 76  | 3- Karındaşı Mustafa Orta boylu Kara bıyıklı Sinn 35 Sene 42 Baş Bozaca?          | 4- Diğer Abdülvehhab bin Mustafa Tevellüdü Fi Mart Sene 73                         |

|  |  |   |   |   |   |
|--|--|---|---|---|---|
| Askeriyeden ihracen hanesine gelmiştir                               |  | Sinn 40 Rençber Sene 60 tarihinde kısmet arzusuyla Ruha'ya azimet el yevm mukim.                |   | Süvarisiyle olduğu Maden Kazası'nda olduğu İmam Muhtarınm takriri                             |   |
| HANE: 123<br>1- Havceli Yusuf'un Oğlu Ali Sinn 3                     | 2- Ammisi Hasan Orta boylu Tobci-i Asakir-i Şahane'den tekml-i münavebesiyle ihracen hanesine gelmiştir Sene 61 Fevt Sene 67 | 3- Diğer Oğlu Ömer Sene 1246 Reft sınıf-ı Redif Sene 71 Tahrir-i mande kayd-şod Fi Mart Sene 76 | HANE: 124<br>1- Kalfalı Oğlu İbrahim Orta boylu Kara bıyıklı Sinn 30                                  | 2- Karındaşı Hasan Orta boylu Ter bıyıklı Sinn 20   | 3- Üveği Karındaşı Süleyman Sene 1254 Tahrir-i mande kayd-şod Fi Mart Sene 76   |
| 4- Hasan bin Süleyman Tevellüdü Fi Mart Sene 76                      | HANE: 125<br>1- Mısırlı Oğlu Hüseyin Orta boylu Ak sakallı Sinn 90 mecruh Amel - mande                                       | HANE: 126<br>1- Kölenin Damadı Ahmed Orta boylu Ak sakallı Sinn 60 Yükcü Fevt Sene 67           | 2- Oğlu Abdullah Orta boylu Ter bıyıklı Sinn 20 Hallac esnafından                                     | 3- Diğer Oğlu Hasan Sinn 18 Çar-ebru  | 4- Diğer Oğlu Ahmed Sinn 12   |
| 5- Karındaşı Halil Sene 1220 Tahrir-i mande kayd-şod Fi Mart Sene 76 | 6- Oğlu Hasan bin Halil Tevellüdü Fi Mart Sene 73  | HANE: 127<br>1- Bekçi Alo'nun Yetimi İbrahim Sinn 10  | HANE: 128<br>1- Kekeç Hallo'nun Oğlu Arslan Orta boylu Kara sakallı Sinn 28 Arguvan Kazasında Sene 57 | 2- Karındaşı Mehmed Ter bıyıklı Sinn 18 Bu dahi beraber                                       | HANE: 129<br>1- Dirijanlı Mustafa bin Kör Uzunca boylu Kara bıyıklı Sinn 40 Rençber   |
| 2- Oğlu Hasan Sinn 4   | 3- Diğer Oğlu Mehmed Sinn 1  | 4- Karındaşı Mehmed Orta boylu Kara sakallı Sinn 35 Sağ gözü kör                                | 5- Kösegünlü Oğlu Mustafa Sene 1213 Fevt Sene 67  | 6- Hüseyin bin Mustafa Tevellüdü Fi Mart Sene 76  | HANE: 130<br>1- Hekimhanlı Mehmed Kara bıyıklı  |
| 2- Diğer Hüseyin Tevellüdü Fi Mart Sene 73                           | 3- Oğlu Osman Tevellüdü Fi Eylül Sene 71   | HANE: 131<br>1- Diğer Oğlu Osman bin Hüseyin Tevellüdü Fi Eylül Sene 73                         | HANE: 132<br>1-Boş  | HANE: 133<br>1- Hacı Hasan Oğlu Mehmed bin Hacı Uzunca boylu Kara bıyıklı Reft Fi der Sene 66 | HANE: 134<br>1- Yeğeni Yusuf bin Ali Sene 1246 Tahrir-i mande kayd-şod Fi Mart Sene 76 Reft sınıf-ı Redif Sene 71 Fi Mart Sene 76 |
| HANE: 135<br>1- Boş  | HANE: 136<br>1- Boş  | HANE: 137<br>1- Boş   | HANE: 138<br>1- Boş   | HANE: 139<br>1- Boş   |   |

## MAHALLE-İ TECDE KAZA-İ MALATYA

|   |  |   |   |  |  |
|---|--|---|---|--|--|
| HANE: 1<br>1- İmam Karin Oğlu İsmail Efendi Orta boylu Kara sakallı Sinn 32   | 2- Oğlu Osman Sinn 6 Reft ba-kur'a-i şer'iyye Sene 75 Fi Mart Sene 76  | 3- Karındaşı Mehmed Sinn 25 Bila-tezkere Arabistan'a firar ve andan bi'l-ahz Arabistan Ordu-yı Humayununa dahil olduğu Sene 60 Fevt Eylül Sene 70 | 4- Diğer Oğlu İbrahim Sinn 2 Reft ba-kur'a-i şer'iyye Sene 75 Fi Mart Sene 76         | 5- Diğer Oğlu Mehmed Tevellüdü Fi Eylül Sene 70  | 6- Bekir bin İsmail Efendi Tevellüdü Fi Eylül Sene 71                                |
| HANE: 2<br>1- Muhtar-ı Evvel Hedes'in Oğlu Ali Orta boylu Kır sakallı Sinn 50   | 2- Oğlu Hasan Sinn 16 Ta'lim-i ilmle meşgul Şabb-ı emred   | 3- Diğer Ali Tevellüdü Fi Eylül Sene 71   | HANE: 3<br>1- Topçu Oğlu İbrahim Efendi Orta boylu Kara sakallı Sinn 48 Sekene Hocası | 2- Karındaşı Oğlu Mustafa Orta boylu Ter bıyıklı Sinn 18 Cullah esnafından Reft kayd-şod der Redif Sene 68 | HANE: 4<br>1- Topsıkan Oğlu Mehmed Orta boylu Kır sakallı Sinn 50 Rençber            |
| 2- Oğlu İbrahim Sinn 12 Ta'lim-i ilm ile meşgul Şabb-ı emred  | 3- Diğer Oğlu Mehmed Sinn 9  | HANE: 5<br>1- Samanlı Oğlu Veyis Orta boylu Ak sakallı Sinn 60 Rençber  | 2- Oğlu İsmail Orta boylu Ter bıyıklı Sinn 25 Asakir-i şahanede Sene 51               | 3- Diğer Oğlu Hasan Sinn 10  | HANE: 6<br>1- Kahveci İsmail'in Oğlu Hacı Ali Uzunca boylu Sarı sakallı Sinn 35 Sail |
| 2- Oğlu İsmail Sinn 3   | 3- Karındaşı Bekir Orta boylu Sarı sakallı Sinn 25 Rençber   | HANE: 7<br>1- Satılmış Oğlu İsmail Orta boylu Kara sakallı Sinn 55 Cullah esnafından  | 2- Merkurumun Daisi Kör Hasan Sinn 70 Amel -mande                                     | 3- Samanlı Kel Ahmed'in Oğlu Yusuf Sinn 10   | HANE: 8<br>1- Topal Zifo'nun Oğlu Yusuf Orta boylu Siyah sakallı Sinn 41 Rençber     |
| 2- Oğlu Abdülvehhab Sinn 20   | 3- Diğer Mehmed Tevellüdü Fi Kanun-i sani Sene 70  | HANE: 9<br>1- Çolak Hasan'ın Oğlu Hasan Orta boylu Siyah sakallı Sinn 35  | HANE: 10<br>1- Resul'ün Oğlu Mustafa Orta boylu Sarı sakallı Sinn 50                  | 2- Oğlu Ali Sinn 1   | HANE: 11<br>1- Bali Çelebi Oğlu Hayreddin Orta boylu Kır sakallı Sinn 60 Ziraatci    |
| 2 -Oğlu Yusuf Orta boylu Kara bıyıklı Sinn 25 Silk-i askeriden ihrac olub batzkere hanesine gelmiştir Sene 60 Fevt Mart Sene 73 | 3- Diğer Oğlu Abdürrezzak Ter bıyıklı Sinn 20 Asakir-i şahanede Sene 60 İstibdalen ihrac-ı güruh der Redif Sene 68 | 4- Diğer Oğlu Mehmed Sinn 11 Reft Ba-kur'a-i şer'iyye Sene 75 Fi Mart Sene 76   | 5- Diğer Oğlu Hüseyin Sinn 7 Reft Ba-kur'a-i şer'iyye Sene 75 Fi Mart Sene 76         | HANE: 12<br>1- Karaman Oğlu Halil Orta boylu Ter bıyıklı Sinn 20 Rençber                                   | 2- Karındaşı Mahmud Sinn 11  |

|  |  |  |   |   |  |
|--|--|--|---|---|--|
| 3- Hüseyin bin Halil<br>Tevellüdü Sene 1241                            | HANE: 13<br>1- Pepe Ahmed'in Oğlu İbrahim Orta boylu Kır sakallı Sinn 55 Rençber   | 2- Oğlu Mehmed Sinn 13   | HANE: 14-<br>1 Küçük Ali Zade Molla Ahmed'in Oğlu Abdullah Orta boylu Sarı sakallı Sinn 32 Sene 60 Silk-i askeriden ihrac | 2- Karındaşı Ali Orta boylu Kara sakallı Sinn 25 Ta'lim-i ilm ile meşgul      | 3- Diğeri İbrahim Sene 1265 Fevt Sene 68   |
| 4- Abdullah bin Abdullah<br>Tevellüdü Fi Eylül Sene 71                 | 5- Yeğeni İbrahim bin Ali<br>Tevellüdü Fi Eylül Sene 71  | HANE: 15-<br>1 Hacı Mustafa'nın Oğlu Ahmed Orta boylu Ter bıyıklı Sinn 25 Hademe                       | 2- Karındaşı Bekir Kısarak boylu Sinn 20 Sene 61 Asakir-i şahanede  | 3- Diğeri Karındaşı Mustafa Sinn 16 Şabb-ı emred                              | 4- Diğeri Karındaşı Yusuf Sinn 12  |
| HANE: 16<br>1- Argalı Oğlu Musa Uzun boylu Kır sakallı Sinn 50 Rençber | 2- Oğlu Bekir Sinn 16 Ta'lim-i ilm ile meşgul Şabb-ı emred   | 3- Karındaşı Hüseyin Orta boylu Ter bıyıklı Sinn 18 Sene 61 Asakir-i şahanede                          | HANE: 17<br>1- Argalı Oğlu Hasan Orta boylu Sarı sakallı Sinn 35  | 2- Oğlu Ali Sinn 2  | 3- Karındaşı Süleyman Orta boylu Kara bıyıklı Sinn 25                            |
| 4- Diğeri Oğlu Hasan Sinn 1  | 5- Karındaşı Kalenderi Mehmed Sarı bıyıklı Sene 242 İstibdalen ihrac-ı güruh-ı Der Redif Mart Sene 76 Tahrir-imande kayd-şod Fi Mart Sene 76 | HANE: 18<br>1- Çımıkdlı İsa'nın Oğlu Mehmed Orta boylu Kır sakallı Sinn 35 Cullah esnafından           | 2- Oğlu Mehmed Sinn 2   | HANE: 19<br>1- Kesrikli Oğlu Mahmud Orta boylu Ak sakallı Sinn 65 Rençber     | 2- Oğlu Mustafa Sinn 7   |
| 3- Hafidi Ahmed bin Mustafa<br>Tevellüdü Fi Mart Sene 73               | HANE: 20<br>1- Balo'nun Oğlu Ali Orta boylu Sarı sakallı Sinn 40 Rençber Sağır   | 2- Oğlu Hasan Sinn 6   | 3- Diğeri Oğlu Kalender Sinn 1  | HANE: 21<br>1- Kahveci nin Oğlu Kör Ömer Orta boylu Sarı sakallı Sinn 41      | 2- Oğlu Ahmed Sinn 15 Hastalık ... Reft ba-kur'a-i şer'iyye Sene 68 Şabb-ı emred |
| 3- Diğeri Oğlu Mahmud Sinn 5   | HANE: 22<br>1-Targonun Oğlu Hacı Bekir Ahmed Orta boylu Kır sakallı Sinn 65 A'ma Kar ü kesbden aciz  | HANE: 23<br>1- Samanlı Kel Mustafa'nın Oğlu Ahmed Orta boylu Kara sakallı Sinn 30                      | 2 Oğlu Ali Sinn 1   | HANE: 24<br>1- Tahtacının Oğlu Battal Orta boylu Sarı sakallı Sinn 40         | 2- Karındaşı Yusuf Orta boylu Ter bıyıklı Sinn 20 Bila-tezkere Mısır'da olduğu   |
| 3- Yeğeni Hüseyin bin Yusuf<br>Tevellüdü Fi Eylül Sene 70              | HANE: 25<br>1- Kesrikli Oğlu Osman Orta boylu Ak sakallı Sinn 70 Çiftçi  | 2- Oğlu Bekir Orta boylu Ter bıyıklı Sinn 20 Bila-tezkere Mısır'a firar. Şimdi mahalli na-malum olduğu | 3- Diğeri Oğlu Mehmed Sinn 13 Reft sınıf-ı Redif Sene 71 Fi Mart Sene 76 (Şabb-ı ) emred                                  | HANE: 26<br>1- Ali Beğ Oğlu Mehmed Ağa Uzun boylu Kara bıyıklı Sinn 30 Çiftçi | 2- Oğlu Ali Sinn 3 Fevt Sene 68  |

|  |  |   |  |   |   |
|--|--|---|--|---|---|
| 3- Diğeri ...<br>Tevellüdü Fi der<br>Sene 68   | HANE: 27<br>1- Karındaşı<br>Oğlu Hüseyin<br>Ağa Orta<br>boyu Ter<br>bıyıklı Sinn 20  | 2- Oğlu Cafer<br>Tevellüdü Fi<br>der Sene 67  | HANE: 28<br>1- Said Efendi<br>Oğlu Hacı<br>Hüseyin Orta<br>boyu Kır<br>sakallı Sinn 55<br>İmam                       | 2- Yeğeni<br>Mehmed Uzun<br>boyu Siyah<br>sakallı Sinn 30<br>A'ma | 3- Diğeri Oğlu<br>Mehmed Said<br>Tevellüdü Sene<br>1261 Fevt Eylül<br>Sene 70                     |
| 4- Ahmed bin<br>Hacı Hüseyin<br>Tevellüdü Fi 5<br>Eylül Sene 70                                    | HANE: 29<br>1- Rençber<br>Mehmed'in<br>Oğlu İbrahim<br>usta Orta<br>boyu Siyah<br>sakallı Sinn<br>45 Çulha<br>esnafından             | 2- Oğlu Ali<br>Sinn 14 Şabb-ı<br>emred  | 3- Diğeri Oğlu<br>Mehmed<br>Sinn 3   | 4- Torunu Osman<br>bin Ali<br>Tevellüdü Fi der<br>Sene 63         | 5- Torunu Mustafa<br>bin Ali<br>Tevellüdü Fi 5<br>Eylül Sene 70                                   |
| 6- Hafidi Hasan<br>bin Ali<br>Tevellüdü Fi Eylül<br>Sene 71  | HANE: 29<br>1- Halil Oğlu<br>Mehmed Orta<br>boyu Siyah<br>sakallı Sinn<br>42 Rençber   | 2- Oğulluğu<br>Şorba Halil'in<br>Oğlu Mehmed<br>Sinn 14   | HANE: 30<br>1- Usta<br>Mustafa'nın<br>Oğlu Derviş<br>Mehmed Ak<br>sakallı Sinn 70<br>Amel -mande                     | 2- Oğlu Mustafa<br>Sinn 17  | HANE: 31<br>1- Hurşid Oğlu<br>Halil Orta boyu<br>Kara sakallı Sinn<br>50                          |
| 2- Oğlu Ali Orta<br>boyu Ter bıyıklı<br>Sinn 20 Asakir-i<br>şahanedede Sene 59                     | 3- Diğeri Oğlu<br>Ahmed Sinn<br>15 Ta'lim-i<br>ilm ile meşgul<br>Reft sınıf-ı<br>Redif Sene 70<br>Fi Mart Sene<br>76 Şabb-ı<br>emred | HANE: 32<br>1- Çolak Hasan<br>Oğlu Ayvaz<br>Uzun boyu<br>Kır sakallı Sinn<br>50 Çulha<br>esnafından | 2- Oğlu Hasan<br>Sinn 13 Çulha<br>Çırağı Reft ba-<br>kur'a-i şer'iyye<br>Sene 70- Fi<br>Mart Sene 76<br>Şabb-ı emred | 3- Diğeri Oğlu<br>Mehmed Sinn 6                                   | 4- Diğeri Oğlu<br>Yusuf Sinn 2  |
| HANE: 33<br>1- Uzun<br>İbrahim'in Oğlu<br>Mahmud Orta<br>boyu Kumral<br>sakallı Sinn 50<br>Rençber | 2- Oğlu Cafer<br>Sinn 17 Fevt<br>Eylül Sene 70<br>Çar-eburu  | 3- Diğeri Oğlu<br>İbrahim Sinn 2  | HANE: 34<br>1- Dellal Oğlu<br>Osman Orta<br>boyu Kara<br>sakallı Sinn 40<br>Çulha<br>esnafından                      | 2- Oğlu Mehmed<br>Sinn 33   | 3- Diğeri Ali<br>Tevellüdü Fi Eylül<br>Sene 70  |
| HANE: 35<br>1- Karamacar<br>Oğlu Hasan Orta<br>boyu Ak sakallı<br>Sinn 65 Rençber                  | 2- Oğlu<br>Osman Sinn 5  | 3- Diğeri Oğlu<br>Hasan Sinn 2  | HANE: 36<br>1- Asnik Oğlu<br>Mehmed Orta<br>boyu Kır<br>sakallı Sinn 55<br>Rençber                                   | 2- Oğlu İbrahim<br>Orta boyu Kara<br>sakallı Sinn 35              | 3- Hafidi Mehmed<br>bin İbrahim Sinn<br>12 Reft ba-kur'a-i<br>şer'iyye Sene 70 Fi<br>Mart Sene 76 |
| 4- Torunu Halil<br>bin İbrahim<br>Tevellüdü Fi der<br>Sene 68                                      | 5- Oğlu Hasan<br>bin Mehmed<br>Tevellüdü Fi<br>Eylül Sene 70   | 6- Diğeri Ali<br>bin İbrahim<br>Tevellüdü Fi<br>Mart Sene 77  | HANE: 37<br>1- Asnik Oğlu<br>Hasan Orta<br>boyu Ak<br>sakallı Sinn 60<br>Rençber Fevt<br>Mart Sene 73                | 2- Oğlu Abdullah<br>Sinn 8 Ta'lim-i<br>ilm ile meşgul             | HANE: 38<br>1- Güllabdalı Oğlu<br>Ömer Orta boyu<br>Kır sakallı Sinn 60<br>Çulha esnafından       |



|   |   |  |   |  |   |
|---|---|--|---|--|---|
| 2- Ođlu Hacı Mehmed Sinn 35 Kısmet arzusıyla Mısır'a gidüb anda mukim olduđu                                  | 3- Diđer Ođlu Hüseyin Sinn 9 Reft sınıf-1 redif Sene 75 Fi Mart Sene 79 | 4- Diđer Ođlu Hasan Sinn 4   | HANE: 39<br>1- Tahtanın Ođlu İbiş Ađa Orta boylu Kır sakallı Sinn 60  | 2- Ođlu Bekir Efendi Orta boylu Kara sakallı Sinn 38 Ta'lim-i ilm için Asitane-i Aliyyeye gidüp mukim olduđu | 3- Diđer Ođlu Hasan Sinn 7  |
| 4- Diđer Ođlu Mehmed Sinn 5   | 5- Torunu Bekir bin Hasan Tevellüdü Fi der Sene 68                      | HANE: 40<br>1- Argalı Ođlu Ali Orta boylu Kara sakallı Sinn 38 Rençber Fevt Sene 68                        | 2- Ođlu Halil Sinn 16 Şabb-ı emred  | 3- Diđer Ođlu Hasan Sinn 11  | 4- Diđer Ođlu Hüseyin Sinn 6  |
| 5- Torunu Ömer bin Halil Tevellüdü Fi Eylül Sene 70 Fevt Mart Sene 76   | 6- Ođlu Mehmed Sene 8 Reft Tahrir-i mande Fi Eylül Sene 70              | HANE: 41<br>1- Kel Hasan'ın Ođlu Yetim Mehmed Sinn 10  | HANE: 42<br>1- Celil'in Damadı Barguzlu Çobanın Ođlu Mustafa Orta boylu Kara sakallı Sinn 40 Kısmet arzusıyla Mısır'a gidüb Mısır'da mukim olduđu | 2- Ođlu Mehmed Sinn 10 Reft sınıf-1 redif Sene 71 Fi Mart Sene 76  | 3- Torunu Ali bin Mehmed Tevellüdü Fi Eylül Sene 70   |
| HANE: 43<br>1- Bozdeli Ođlu Ahmed Orta boylu Kara sakallı Sinn 41 Derviş Fevt Eylül Sene 71                   | 2- Ođlu Hüseyin Sinn 13   | 3- Torunu Veli bin Hüseyin Tevellüdü Fi der Sene 68  | HANE: 44<br>1- Kesrikli Molla Bekir'in Ođlu Resul Orta boylu Kara bıyıklı Sinn 35   | HANE: 45<br>1- Samanlı Ođlu İsmail Orta boylu Siyah sakallı Sinn 32  | 2- Kayını Hasan Orta boylu Ter bıyıklı Sinn 20 Reft ba-kur'a-i şer'iyye Sene 75                     |
| HANE: 46<br>1- Kara Mustafa'nın Ođlu Ali Orta boylu Kara sakalı Sinn 32 Rençber                               | 2- Ođlu Mustafa Sinn 5  | HANE: 47<br>1- İncenin Ođlu Hasan Orta boylu Kara sakallı Sinn 41 Çulha esnafından                         | 2- Ođlu Ali Sene 1252 Reft sınıf-1 Redif Sene 74 Fi Mart Sene 76  | 3- Hafidi Ahmed bin Ali Tevellüdü Mart Sene 73   | HANE: 48<br>1- Samanlı Kel Mustafa'nın Ođlu Hasan Orta boylu Ak sakallı Sinn 65 Çiftçi Fevt Sene 68 |
| 2 Ođlu Musa Orta boylu Kara sakallı Sinn 30   | 3 Hafidi Hasan bin Musa Sinn 3  | HANE: 49<br>1 Çekmügelı Ođlu Mehmed Orta boylu Kara sakallı Sinn 38  | 2 Ođlu Ali Sinn 13  | 3 Diđer Ođlu Osman Sinn 7  | 4 Diđer Ođlu Ahmed Sinn 2   |
| HANE: 50<br>1 Kaşıkçı Mustafa'nın Ođlu Hasan Orta boylu Kara bıyıklı Sinn 25 Asakir-i şahanede Piyade Sene 60 | 2 Karındaşı Mehmed Orta boylu Ter bıyıklı Sinn 22                       | HANE: 51<br>1 Çavuş Ođlu Mehmed Kısa boylu Ak sakallı Sinn 80 Kar ü kesbden aciz Fevt Eylül Sene 70 Amel - | 2 Ođlu Mehmed Orta boylu Kara sakallı Sinn 35 Sene 60 Piyade Asakir-i Şahane  | 3 Diđer Ođlu Ali Sinn 9  | HANE: 52<br>1 Hacveli Ođlu Mehmed Orta boylu Kır sakallı Sinn 80 Fevt Fi Eylül Sene 70 Amel -mande  |

|  |   | mande  |  |  |   |
|--|---|--|--|--|---|
| 2- Ođlu Hacı Mustafa Orta boylu Kara sakallı Sinn 40 Umur-ı kitabette meşgul Fevt Mart Sene 73                                       | 3- Hafidi Mehmed bin Mustafa Sinn 10  | 4- Diđer Hafidi Halil bin Mustafa Sinn 2   | 5- Diđer Ođlu Ahmed Orta boylu Kara sakallı Sinn 35  | 6- Hafidi Mehmed bin Ahmed Sinn 11 Reft ba-kur'a-i şer'iyye Fi Sene 69 Fi Mart Sene 76                                   | 7- Diđer Hafidi Hasan bin Ahmed Sinn 6  |
| 8- Diđer Hafidi Mehmed bin Hüseyin Sinn 10   | HANE: 53<br>1- Argalı Ođlu Nebi Orta boylu Sarı sakallı Sinn 40                   | 2- Ođlu Mehmed Sinn 7  | 3- Diđer Ođlu Mustafa Sinn 5   | 4- Karındaşı İskender Orta boylu Sarı sakallı Sinn 25 Sene 54 Asakir-i nizamiye-i şahanede                               | HANE: 54<br>1- Kasım'ın Ođlu Derviş Kasım Orta boylu Sarı sakallı Sinn 40   |
| 2- Karındaşı Ali Orta boylu Sarı sakallı Sinn 35   | 3- Diđer Karındaşı Ömer Orta boylu Kara bıyıklı Sinn 30 Asakir-i şahanede Sene 52 | 4- Diđer Karındaşı Mustafa Orta boylu Ter bıyıklı Sinn 20 Asakir-i şahanede Sene 60 Fevt Eylöl Sene 70 | 5- Diđer Karındaşı Ali Sinn 12 Reft ba-kur'a-i şer'iyye Sene 68  | HANE: 55<br>1- İncenin Ođlu Molla Ali Orta boylu Kır sakallı Sinn 60 Fevt Sene 68  | 2- Ođlu Hasan Orta boylu Kara sakallı Sinn 35 Sail  |
| 3- Hafidi Mustafa bin Hasan Sinn 1 Reft ba-kur'a-i şer'iyye Sene 75 Fi Mart Sene 76  | HANE: 56<br>1- Pepelinin Ođlu Ali Orta boylu Kara sakallı Sinn 45                 | 2- Ođlu Süleyman Sinn 18 Reft kayd-şod der redif Sene 68 Çar-eburu                                     | 3- Diđer Ođlu Ahmed Sinn 7   | 4- Karındaşı Mehmed Orta boylu Ter bıyıklı Sinn 20 Sene 50 Arabistan tarafında olduđu                                    | 5- Diđer karındaşı Mahmud Orta boylu Ter bıyıklı Sinn 25 Rumeli Ordu-yı Hümayununda Asakir-i şahanede Sene 54 Silk-i askeriden ihrac-ı güruh Fi der Sene 63 |
| HANE: 57<br>1- İpek Ođlu Mustafa Orta boylu Sarı bıyıklı Sinn 25 Sene 61 Arabistan Ordu-yı Humayunu'ndan ihracen hanesine gelmiştir. | 2- Karındaşı Hasan Orta boylu Ter bıyıklı Sinn 22 Rençber                         | HANE: 58<br>1- Ekşi Ahmed'in Ođlu Ahmed Orta boylu Kır sakallı Sinn 50 Mecruh-i Aciz Olduđu ?          | 2- Karındaşı Yusuf Orta boylu Ter bıyıklı Sinn 20 Kısmet arzusuyla Mısır'a gidüb Mısır'da mukim olduđu | 3- Yeđeni Mustafa Bin Yusuf Tevellüdü Fi Mart Sene 72  | HANE: 59<br>1- Sefilin Ođlu Mehmed Orta boylu Kır sakallı Sinn 50 Rençber   |
| 2- Karındaşı Yusuf Orta boylu Sarı sakallı Sinn 30   | 3- Diđer Karındaşı Hacı Bekir Uzun boylu Kır sakallı Sinn 55                      | HANE: 60<br>1- Dedenin Ođlu Mehmed Orta boylu Kara sakallı Sinn 30 Rençber                             | 2- Ođlu İsmail Sinn 3  | 3- Karındaşı İbrahim Orta boylu Ter bıyıklı Sinn 25 Sene 60 Asakir-i şahanede İstibdalen ihrac-ı güruh der redif Sene 68 | HANE: 61<br>1- Kör Hacı İbrahim Orta boylu Kır sakallı Sinn 55 Dellal mekulesinden Asitan-e Aliye'de mukim olduđu Sene 60                                   |

|  |  |  |  |   |  |
|--|--|--|--|---|--|
| 2- Ođlu Mehmed Orta boylu Ter bıyıklı Sinn 25 Asitane-i Aliye'de mukim olduđu Sene 55 Asakir-i Őahanede Sene 61 İstibdalen ihrac-ı guruh der redif Sene 62 | 3- Diđer Ođlu Halil Sinn 1 Fevt Sene 68  | 4- Ođlu Mustafa Bin İbrahim Sene 12 Tahrir-i mande kayd-Őod Fi Mart Sene 76            | HANE: 62<br>1- Hacı Cano'nun Ođlu Abdülvehhab Orta boylu Kara bıyıklı Sinn 30  | 2- Ođlu Mehmed Sene 1248 Reft ba-kur'a-i Őer'iyye Sene 69 Fi Mart Sene 76 Tahrir-i mande kayd-Őod Fi Mart Sene 76 | 3- Ođulluđu Mustafa bin Hasan Sene 32 Reft ba-kur'a-i Őer'iyye Sene 74 Tahrir-i mande kayd-Őod Fi Mart Sene 76 |
| HANE: 63<br>1- Kassab Ali'nin Ođlu Mehmed Orta boylu Sarı sakallı Sinn 40  | 2- Ođlu Ali bin Mehmed Tevellüdü Fi Mart Sene 77   | HANE: 64<br>1- Mekteb hocası Molla Mustafa Kısa boylu Kır sakallı Sinn 55              | HANE: 65<br>1- Göbek Ođlu Veli Orta boylu Kır sakallı Sinn 45 Derzi  | 2- Ođlu Mustafa Sinn 10   | 3- Diđer Ođlu Mehmed bin Veli Sinn 11  |
| HANE: 66<br>1- Őeref Ođlu Faideci Mehmed Orta boylu Sarı Sinn 60   | 2- Ođlu Hasan Orta boylu Kara bıyıklı Sinn 25 Silk-i Askeriyeden ihracen hanesine gitmiŐ olduđu Sene 60          | 3- Diđer Ođlu Mehmed Sinn 6  | 4- Üveđi Ođlu Mahmud bin Ömer Orta boylu Sene 1257 Tahrir-i mande kayd-Őod Fi Mart Sene 76   | HANE: 67<br>1- Topçu Mustafa Orta boylu Ak sakallı Sinn 55 Çulha esnafından                                       | 2- Ođlu Ahmed Orta boylu Kara sakallı Sinn 40 Çulha esnafından   |
| HANE: 68<br>1- Halil bin İbrahim Orta boylu Ak sakallı Sinn 60   | 2- Ođlu İbrahim Orta boylu Kara sakallı Sinn 35 Ayađı mecruh Silk-i askeriden ihracen hanesine gelmiŐdir Sene 55 | 3- Hafidi Ömer bin İbrahim Sinn 7 Fevt Sene 68   | 4- Diđer Ođlu Mehmed Orta boylu Ter bıyıklı Sinn 20 Kısmet arzusıyla Arabistan tarafında olduđu Sene 61                              | 5- Diđer KarındaŐı Ali Sene 1243 Fevt Fi der Sene 76  | HANE: 69<br>1- Ahmed bin Mehmed Orta boylu Kara sakallı Sinn 42 Rençber  |
| 2- Ođlu Mehmed Sinn 9 Ta'lim-i ilm ile meŐgul  | 3- Diđer Ođlu Mustafa Sinn 7 Bu dahi   | 4- Ođulluđu Dalcı Ođlu Mehmed Orta boylu Ter bıyıklı Sinn 18 Sene 61 Asakir-i Őahanede | 5- Mustafa bin Yusuf Tevellüdü Fi Mart Sene 73   | HANE: 70<br>1- Ahmed bin İsmail Orta boylu Sarı sakallı Sinn 50 Kahveci esnafından                                | 2- Ođlu Said Sinn 17 Sol ayađı mecruh Őabb-ı emred   |
| 3- Diđer Ođlu Mehmed Sinn 7  | 4- Ođulluđu Mustafa bin Hasan Sinn 8   | 5- Diđer ođulluđu Ali Ter Sinn 20 Sene 56 Őam-ı Őerif'de olduđu Fevt Mart Sene 73      | 6- Diđer ođulluđu Mehmed bin Kolancının torunu Orta boylu Ter bıyıklı Sinn 25 Sene 56 tarihinde kısmet arzusıyla Őam-ı Őerife azimet | 7- Torunu Ahmed bin Said Tevellüdü Fi Eylül Sene 70   | HANE: 71<br>1- DerviŐ Mikdad Kısa boylu Kır sakallı Sinn 60 Seyyah Fukarasından                                |

|   |  |   |   |   |  |
|---|--|---|---|---|--|
| HANE: 72<br>1- Kolancının torunu Mehmed Orta boylu Kara bıyıklı Sinn 25   | 2- Diğer İbrahim Tevellüdü Fi Mart Sene 73   | HANE: 73<br>1- Bıyık İsmail'in torunu Yetim Mustafa Sinn 5                    | 2- Oğulluğu Yusuf bin Ali Sene 1249   | 3- Ali bin Yusuf Fi der Sene 68   | HANE: 74<br>1- Bekir bin Mehmed Orta boylu Kara sakallı Sinn 35 Yükcü mekulesinden |
| 2- Oğlu Mehmed Sinn 2   | 3- Karındaşı Oğlu Ali bin Halil Orta boylu Kara sakallı Sinn 30 Silk-i askeriden ihracen hanesine gelmiştir. Sene 59 | HANE: 75<br>1- Karaman Oğlu Mehmed bin Halil Orta boylu Kara sakallı Sinn 40  | 2- Oğlu Halil Sinn 10 Fevt Mart Sene 73   | 3- Karındaşı Mustafa Orta boylu Kara sakallı Sinn 30 Arabistan Ordusu Humayunundan ihracen hanesine gelmiştir Sene 61 | 4- Oğlu Mahmud Sinn 3  |
| 5- Torunu Ahmed bin Halil Tevellüdü Fi Eylül Sene 70  | HANE: 76<br>1- Barutçu Oğlu Molla Cebrail bin Hacı Mehmed Kısarık boylu Sinn 30                                      | 2- Oğlu Mehmed Sinn 5   | 3- Karındaşı İbrahim Orta boylu Ter bıyıklı Sinn 25 Sene 60 Asakir-i şahanede   | 4- Diğer Karındaşı Yusuf Orta boylu Ter bıyıklı Sinn 20 Kısmet arzusuyla Arabistan tarafına gidüb hala mukim olduğu   | 5- Yeğeni Abdullah bin Yusuf Tevellüdü Fi Kanun-i sani Sene 73                     |
| HANE: 77<br>1- Cahil Oğlu Mehmed Orta boylu Ak sakallı Sinn 60 Çiftçi   | 2- Oğlu Bekir Orta boylu Sarı sakallı Sinn 30  | 3- Diğer Oğlu Mehmed Orta boylu Ter bıyıklı Sinn 20 Asakir-i şahanede Sene 60 | 4- Diğer Oğlu Hasan Sinn 16 Şabb-ı emred  | HANE: 78<br>1- Candarlı Oğlu Mehmed bin İbrahim Orta boylu Kara sakallı Sinn 27                                       | 2- Oğlu İsmail Sinn 3  |
| 3- Karındaşı Yusuf Orta boylu Ter bıyıklı Sinn 20   | 4- Diğer Karındaşı Ali Sinn 18 Sene 52 Asakir-i şahanede Fevt Mart Sene 73 Çar-ebru                                  | 5- Yeğeni Abdullah bin Yusuf Tevellüdü Fi Mart Sene 73                        | HANE: 79<br>1- Köse Mustafa bin Ahmed Orta boylu Ak sakallı Sinn 75   | 2- Oğlu Ahmed Orta boylu Sarı sakallı Sinn 40   | 3- Diğer Oğlu Mustafa Sinn 18 Çar-ebru   |
| HANE: 80<br>1- Kır Hasan'ın Oğlu İsmail Uzun boylu Kır sakallı Sinn 45 Sene 60 tarihinde Akçadağ kuralarına nakl-i hane | 2- Oğlu Ahmed Orta boylu Ter bıyıklı Sinn 20   | 3- Ammizadesi Köfteci Oğlu Yusuf Sinn 12                                      | HANE: 81<br>1- Arguvan Kuralarından Mimzi Karyesinden İsmail Orta boylu Kara sakallı Sinn 31 Arguvan'dan gelüb bu tarafta mütehhil olub kaldığı Sene 50 | HANE: 82<br>1- Ebu Bekir Oğlu Molla Ahmed Orta boylu Kara sakallı Sinn 35 Fevt Eylül Sene 80                          | 2- Oğlu Bekir Sinn 5   |

|   |   |  |                                   |  |   |
|---|---|--|-----------------------------------|--|---|
| 3- Diğer Oğlu İbrahim Sene 1263 Tahrir-i mande kayd-şod Fi Mart Sene 76 | HANE: 83<br>1- Çırmıklı Mehmed bin İlyas Orta boylu Sarı sakallı Sinn 32                                | HANE: 84<br>1- Oğulluğu Dermekan Ali Oğlu Hasan bin Ali Orta boylu Ter bıyıklı Sinn 22 | 2- Oğlu Abdullah Sinn 1           | 3- Diğer Oğulluğu Yusuf bin Ali Sinn 10    | HANE: 85<br>1- Hilanlı Mamonun Oğlu Hüseyin Orta boylu Kara sakallı Sinn 28 |
| 2- Oğlu Mehmed Sinn 3   | HANE: 86<br>1-Şeyh Ali Efendi Orta boylu Kara sakallı Sene 1234 Tahrir-i mande kayd-şod Fi Mart Sene 76 | 2-Karındaşı Mehmed Müzellef Sene 1236 Tahrir-i mande kayd-şod Fi Mart Sene 77          | 3-Oğlu Abdullah Sene 1254 Bu dahi | 4-Karındaşı Oğlu İbrahim Sene 1258 Bu dahi | 5-Diğer Karındaşı Oğlu Osman Sene 1262 Bu dahi                              |

### MAHALLE-İ PULLUCA DER ŞEHR-İ KAZA-İ MALATYA

|   |   |   |   |  |  |
|---|---|---|---|--|--|
| HANE: 1<br>1- İmam İbrahim Efendi Orta boylu Ak sakallı Sinn 60 Fevt Mart Sene 73 | 2- Oğlu Osman Efendi Orta boylu Kara sakallı Sinn 32  | 3- Diğer Oğlu Hasan Sinn 17 Reft kayd-şod der redif Sene 68- Fevt Kanun-i sani Sene 69 Şabb-ı emred | 4- Karındaşı Halil Efendi Kısarak boylu Ak sakallı Sinn 65 Fevt Mart Sene 73 Mecnun   | HANE: 2<br>1- Cino'nun Oğlu Abdullah Orta boylu Kara bıyıklı Sinn 30 | 2- Oğlu Hasan Sinn 11 Fevt Mart Sene 76  |
| HANE: 3<br>1- Kuşanlı Oğlu Ali Orta boylu Kara sakallı Sinn 35 Cullah esnafından  | 2- Oğlu Abdurrahman Sinn 10 Çenesi yarık olduğu Reft ba-kur'a-i şer'iyye Sene75 Fi Mart Sene 76 | 3- Diğer Oğlu Cumali Sinn 6   | HANE: 4<br>1- Hacı Emin Oğlu Ali Ağa Uzun boylu Ak sakallı Sinn 47 Erbab-ı ticaretten   | HANE: 5<br>1- Ali Baba Uzun boylu Ak sakallı Sinn 65 Mahkeme Muhzırı | 2- Oğlu Mehmed Uzun boylu Kara sakallı Sinn 35 Bakkal esnafından                             |
| HANE: 6<br>1- Bıyık Hasan'ın Oğlu El-hacı Mustafa Orta boylu Kara sakallı Sinn 42 | 2- Oğlu Hasan Sinn 11   | 3- Diğer Oğlu Vehhab Sinn 5   | HANE: 7<br>1- Peri zade'nin Oğlu Mehmed Ağa Orta boylu Kara sakallı Sinn 38 Derzi esnafından                                      | 2- Oğlu Hasan Sinn 13  | 3- Diğer Oğlu Yusuf Sinn 10 Reft sınıf-ı Redif Sene 72 Fi Mart Sene 76                       |
| HANE: 8<br>1- Çarmıklı Oğlu Mehmed Orta boylu Ak sakallı Sinn 60 Çulha esnafından | 2- Oğlu Hüseyin Orta boylu Kara sakallı Sinn 35 Çulha esnafından Fevt Mart Sene 73              | 3- Oğlu İbrahim Bin Hüseyin Sinn 1 Fevt Mart Sene 72  | 4- Diğer Oğlu Mustafa Uzun boylu Kara sakallı Sinn 30 Tekmil-i münavebesiyle Silk-i askeriden ihracen hanesine gelmiştir. Sene 59 | 5- Diğer Oğlu Süleyman Sene 1265 Fevt Sene 1268                      | HANE: 9<br>1- Kötü Oğlan Hacı Yusuf Orta boylu Kır sakallı Sinn 45 Topal Fevt Fi der Sene 71 |

|   |   |   |   |  |  |
|---|---|---|---|--|--|
| 2- Ođluluđu<br>Mustafa Uzun<br>boyu Ter bıyıklı<br>Sinn 20  | HANE: 10<br>1- Halid Ođlu<br>Mustafa Sinn 17<br>Timurci<br>esnafından Şabb-<br>1 emred  | HANE: 11<br>1- Muhzır Ali'nin<br>Karındaşı<br>Ahmed Orta<br>boyu Kara<br>bıyıklı sakallı<br>Sinn 25                           | 2- Karındaşı<br>Hasan Orta boyu<br>Ter bıyıklı Sinn<br>20   | HANE: 12<br>1- Hacı<br>Hamza'nın Ođlu<br>Hasan Orta<br>boyu Siyah<br>sakallı Sinn 32                 | 2- Ođlu<br>Hamza Sinn 7  |
| 3- Diđer Ömer<br>Sene 1265 Fevt<br>Sene 1267  | HANE: 13<br>1- Macarlı Ođlu<br>Hasan Sinn 65<br>Çulha esnafından  | 2- Ođlu Osman<br>Kısarık boyu<br>Kara sakallı<br>Sinn 38  | 3- Hafidi Bekir<br>Bin Osman<br>Sinn 8  | 4- Diđer Hafidi<br>Cumali Bin<br>Osman Sinn 6  | 5- Diđer<br>Hafidi<br>Hüseyin Bin<br>Osman Sinn 3<br>Fevt Mart<br>Sene 73  |
| 6- Diđer Hafidi<br>Ömer Bin Osman<br>Sinn 2   | 7- Diđer Ođlu<br>Mustafa Orta<br>boyu Kara<br>bıyıklı Sinn 20<br>Asakir-i şahanede<br>Sene 61<br>İstibdalen ihrac-ı<br>güruh der redif<br>Sene 66 | HANE: 14<br>1- Altuncu Ođlu<br>Ali Orta boyu<br>Sarı sakallı Sinn<br>35 Kahveci<br>mekulesinden                               | 2- Ođlu Veli<br>Sinn 4  | 3- Karındaşı<br>Ahmed Orta<br>boyu Kara<br>bıyıklı Sinn 30<br>Asakir-i<br>şahaneden ihrac<br>Sene 61 | 4- Yeđeni<br>Mahmud Bin<br>Ahmed<br>Tevellüdü Fi<br>Mart Sene 76           |
| HANE: 15<br>1- Serracın<br>Torunu Ömer<br>Efendi Uzun<br>boyu Kara<br>bıyıklı Sinn 22<br>Derzi esnafından<br>Fevt Mart Sene<br>73 | 2- Ođlu Bekir<br>Sinn 2   | HANE: 16<br>1- Hacı<br>İbrahim'in Ođlu<br>Ali Uzunca<br>boyu Siyah<br>sakallı Sinn 22<br>Tüccar andan<br>Fevt Mart Sene<br>75 | HANE: 17<br>1- Mehmed'in<br>Ođlu Katrancı<br>Hacı Bekir<br>Kısarık boyu Ak<br>sakallı Sinn 65<br>Kübcü<br>mekulesinden<br>Fevt Eylül Sene<br>73 | 2- Ođlu Mehmed<br>Kısarık boyu<br>Kara sakallı<br>Sinn 30  | 3- Hafidi Ali<br>bin Mehmed<br>Sinn 9<br>Ta'lim-i ilm<br>ile meşgul        |
| HANE: 18<br>1- Şeftalüci Ođlu<br>Ömer Orta boyu<br>Sarı sakallı Sinn<br>25 Bakkal<br>esnafından                                   | 2- Karındaşı<br>İbrahim Orta<br>Sarı bıyıklı Sinn<br>22 Çulha<br>esnafından Silk-<br>i askeriden ihrac<br>Sene 61                                 | 3- Diđer<br>Karındaşı Osman<br>Sinn 17 Ta'lim-i<br>ilm ile meşgul<br>Şabb-1 emred   | 4- Ođlu Mehmed<br>bin Ömer<br>Tevellüdü Fi<br>Mart Sene 73  | HANE: 19<br>1- İzollu Mustafa<br>Orta boyu Sarı<br>sakallı Sinn 30<br>Fevt Eylül Sene<br>71          | 2- Ođlu Ömer<br>Sinn 2   |
| 3- Diđer<br>Mehmed<br>Tevellüdü Fi<br>Mart Sene 76  | 4- Diđer<br>Hüseyin<br>Tevellüdü Fi<br>Mart Sene 76   | HANE: 20<br>1- Karındaşı<br>Yusuf Sinn 15<br>Rençber<br>mekulesinden<br>Şabb-1 emred  | HANE: 21<br>1- Müftü Ođlu<br>Ahmed Efendi<br>Uzun boyu Ak<br>sakallı Sinn 65  | 2- Ođlu Ali<br>Efendi Uzun<br>boyu Kara<br>sakallı Sinn 45   | 3- Hafidi<br>Osman Bin<br>Ali Sinn 2                                       |
| 4- Diđer Ođlu<br>Mahmud Orta<br>boyu Kara<br>sakallı Sinn 30  | 5- Hafidi Halil<br>Bin Mahmud<br>Sinn 3   | 6- Diđer Hafidi<br>İbrahim Bin<br>Mahmud Sinn 1   | 7- Diđer Ođlu<br>Hasan Orta boyu<br>Siyah bıyıklı<br>Sinn 22  | HANE: 22<br>1- Murassalı<br>Ođlu Molla<br>Süleyman Orta<br>boyu Kır sakallı<br>Sinn 55 Rençber       | 2- Ođlu Bekir<br>Orta boyu<br>Kara bıyıklı<br>Sinn 25<br>Timarlı<br>Süvari |

|   |   |  |   |   |  |
|---|---|--|---|---|--|
| 3- Diğer Ođlu Ali Orta boylu Kara bıyıklı Sinn 20 Tımarlı Süvari                      | 4- Diğer Ođlu Mehmed Sinn 10 Ta'lim-i ilm ile meşgul Reft sınıf-ı der redif Sene 73 Fi Mart Sene 76                   | 5- Diğer Ođlu İbrahim Sinn 6 Fevt Sene 68 Bu dahi Fevt Sene 68   | HANE: 23<br>1- Haskili Ođlu Hacı Mehmed Orta boylu Ak sakallı Sinn 65 Erbab-ı ticaretten Fevt Mart Sene 75                        | 2- Ođlu Süleyman Orta boylu Siyah sakallı Sinn 30 Erbab-ı ticaretten    | 3- Hafidi Mustafa Bin Süleyman Sinn 3                                    |
| 4- Diğer Hafidi Süleyman Tevellüdü Fi Mart Sene 77                                    | 5- Hafidi Cuma Bin Süleyman Tevellüdü Fi Mart Sene 76   | HANE: 24<br>1- Kocabıyık Ođlu Hüseyin Ağa Uzun boylu Ak sakallı Sinn 55 Barutci mekulesinden Fevt Kanun-i sani Sene 69 | 2- Ođlu Mustafa Sinn 25 Sene 59 Kısmet arzusıyla Musul'a firar etmiştir Fevt Mart Sene 74   | 3- Diğer Ođlu Ömer Sinn 10  | 4- Tabi'i Gözeneli Kôr Dünek Ođlu Ali Orta boylu Ter bıyıklı Sinn 20     |
| HANE: 25<br>Hancı Ođlu Tabi'İ Musa Orta boylu Sarı sakallı Sinn 37 Fevt Mart Sene 76  | HANE: 26<br>1- İmoş Ağa Orta boylu Kır sakallı Sinn 55 Barutci mekulesinden Fevt Mart Sene 73                         | 2- Ođlu Mehmed Uzun boylu Siyah sakallı bıyıklı Sinn 20 Asakir-i şahanede Sene 61                                      | 3- Diğer Ođlu Ahmed Sinn 14 Ta'lim-i ilm ile meşgul Reft sınıf-ı redif Sene 75 Fi Mart Sene 76                                    | 4- Hafidi Abdullah bin Mehmed Tevellüdü Fi Mart Sene 76                 | HANE: 27<br>1- Seyrek Ođlu Mehmed Efendi Orta boylu Kara sakallı Sinn 45 |
| 2- Ođlu Ali Orta boylu Siyah Sinn 22 Haleb tarafında mukim olduđu Sene 61             | HANE: 28<br>1- Gaffar Ağa Ođlu Bekir Efendi Uzun boylu Kır sakallı Sinn 45 Reft sınıf-ı redif Sene 75 Fi Mart Sene 76 | 2- Ođlu Ahmed Sinn 13 Ta'lim-i ile meşgul  | HANE: 29<br>1- Gaffar Ağa Ođlu Gaffar Uzun boylu Sarı sakallı Sinn 35   | 2- Ođlu Ahmed Sinn 1  | HANE: 30<br>1- Bektaş Efendi Ođlu Mehmed Orta boylu Kara sakallı Sinn 30 |
| 2- Karındaşı Mustafa Orta boylu Kara bıyıklı Sinn 20                                  | HANE: 31<br>1- Kôr Mehmed Orta boylu Ak sakallı Sinn 65 Yükcü mekulesinden  | 2- Diğer Ođlu Hacı Ömer Sene 1246 Fevt Fi Eylül Sene 70  | HANE: 32<br>1- Molla Mustafa Orta boylu Kara sakallı Sinn 50 Lelebici ticaretle Asitane'de mukim olduđu Sene 57 Fevt Mart Sene 73 | 2- Ođlu Ali Efendi Orta boylu Sarı sakallı Sinn 25 Manavcı mekulesinden | 3- Diğer Ođlu Yusuf Sinn 11 Reft sınıf-ı redif Sene 69 Fi Mart Sene 76   |
| HANE: 33<br>1- Katırcı Ođlu Hüseyin Orta boylu Siyah sakallı Sinn 40 Çulha esnafından | 2- Ođlu Mehmed Ali Sinn 5   | 3 Diğer Ođlu Abdülkadir Sinn 3   | HANE: 34<br>1- Mısırlı Sanduk Emimi Hacı Mustafa Uzun boylu Siyah sakallı Sinn 45 Erbab-ı ticaretten                              | 2- Ođlu Ali Orta boylu Ter bıyıklı Sinn 25                              | HANE: 35<br>1- Topal Halil Beğ Sinn 40 Bütün bütüne mecruh               |

|   |  |   |   |  |  |
|---|--|---|---|--|--|
| 2- Ođlu Mehmed Sinn 2   | HANE: 36<br>1- M¼dir S¼leyman Efendi Orta boylu Sarı bıyıklı Sinn 35   | 2- Ođlu Mustafa Sene 1264 Fevt Mart Sene 76   | 3- Ođlu Abd¼lkadir Tevell¼d¼ Fi Mart Sene 76  | HANE: 37<br>1- Kesrikli Ođlu S¼leyman Efendi Kısarak boylu Kır sakallı Sinn 45 Mekteb hocası             | 2- Ođlu Mehmed Sinn 10 Ta'limle meşgul   |
| 3- Diđer Ođlu Bekir Sinn 3  | HANE: 38<br>1- Kadı Şafi'i zade Molla Mehmed Orta boylu Ak sakallı Sinn 60 Çulha esnafından Fevt Eyl¼l Sene 74 | 2- Ođlu Hasan Efendi Sinn 40 Kayseri'de ilm ile meşgul Fevt Mart Sene 76            | 3- Diđer Ođlu Hasan Sinn 14   | HANE: 39<br>1- T¼t¼nc¼ Pelik Ođlu Hasan Orta boylu Kır sakallı Sinn 50                                   | 2- Ođlu Halil Ter bıyıklı Sinn 18 Ta'lim-i ilmle meşgul                              |
| HANE: 40<br>1- Semerci Veli Sinn 45 Hacc-ı Şerifde olduđu Sene 61                     | 2- Ođlu Ali Uzun boylu Siyah bıyıklı Sinn 19 Semerci esnafından  | 3- Hafidi H¼seyin bin Ali Tevell¼d¼ Fi Mart Sene 73                                 | HANE: 41<br>1- Ladik Ođlu İbrahim Orta boylu Kara sakallı Sinn 45                                     | HANE: 42<br>1- T¼t¼nc¼ Molla Feyzullah Orta boylu Ak sakallı Sinn 75 Bakkal esnafından Fevt Mart Sene 75 | HANE: 43<br>1- Harirci Ođlu Topal Mehmed Kısarak boylu Sinn 49 Çiftçi Fevt Sene 68   |
| HANE: 44<br>1- Çobanın Ođlu Ahmed Orta boylu Kır sakallı Sinn 49 Kahveci mekulesinden | 2 Ođlu İbiş Orta Ter bıyıklı Sinn 30 Fevt kanun-i sani Sene 69   | 3- Diđer Ođlu Hasan Sinn 3  | HANE: 45<br>1- Çobanın Ođlu Hacı Osman Orta boylu Kır sakallı Sinn 45 Rençber                         | 2- Ođlu Hasan Sinn 2   | HANE: 46<br>1- Kahveci Mehmed'in Ođlu Derviş Hacı Ali Sinn 25 Hacc-ı şerifde Sene 61 |
| HANE: 47<br>1- K¼r Bektaş'ın Ođlu S¼dci Veli Orta boylu Kara sakallı Sinn 35          | 2- Ođlu H¼seyin Sinn 15 Reft sınıf-ı redif Sene 71 Fi Mart Sene 76 Şabb-ı emred                                | 3- Diđer Mehmed Tevell¼d¼ Fi Mart Sene 73   | HANE: 48<br>1- Eđri Burunlu Ođlu Mustafa'nın Ođlu Ali Orta boylu Ter bıyıklı Sinn 22 Çulha esnafından | HANE: 49<br>1- Kadı Şafi'i Ođlu Mehmed Efendi Orta boylu Siyah sakallı Sinn 32                           | 2- Ođlu Ali Sinn 12 Reft ba-kur'a-i şer'iyye Eyl¼l Sene 71 Sene 76                   |
| 3- Diđer Ođlu Osman Sinn 1  | 4- Ođlu Mehmed bin Mehmed Efendi Sene 1267 Tahrir-i mande kayd-şod Fi Mart Sene 76                             | HANE: 50<br>1- Şişman Ođlu Mustafa Orta boylu Kara sakallı Sinn 40 Derzi esnafından | 2- Ođlu Halil Sinn 14 Fevt kanun-i sani Sene 69 Şabb-ı emred  | 3- Diđer Ođlu Abdurrahman Sinn 4   | 4- Diđer Mehmed bin Mustafa Tevell¼d¼ Fi Eyl¼l Sene 70                               |
| HANE: 51<br>1- Kadı Şafi'i Ođlu Mustafa Orta boylu Sarı sakallı Sinn 40               | 2- Ođlu Osman Sinn 1   | HANE: 52<br>1- Kadı Şafi'i Ođlu Yusuf Eefndi Orta boylu Sarı sakallı Sinn 40        | 2- Karındaşı Ođlu Mahmud Sinn 25 Mecnun Divane  | HANE: 53<br>1- Kocasakallı Ođlu Mehmed Efendi Uzun boylu Ak sakallı Sinn 50 Timarlu S¼vari               | 2- Ođlu H¼seyin Sinn 15 Şabb-ı emred   |



|  |   |  |  |   |   |
|--|---|--|--|---|---|
| 3- Diğer Oğlu<br>Mahmud Sinn 10  | 4- Diğer Oğlu<br>Abdürrahim<br>Sinn 2   | HANE: 54<br>1- Mütevellî<br>Oğlu Abdullah<br>Efendi Orta Kır<br>Sinn 40 ... Fevt<br>Mart Sene 75 | 2- Karındaşı<br>Bekir Efendi Orta<br>Kara Sinn 30<br>Meşayih-i<br>Kıramdan olduğu                                | HANE: 55<br>1- Hacı Yusuf'un<br>Oğlu Mustafa<br>Kırsarak Kır Sinn<br>45 Fevt Mart<br>Sene 75  | 2- Oğlu<br>İbrahim<br>Sinn 17<br>Ta'lim-i ilm<br>ile meşgul-<br>Reft ba-kur'a-i<br>şer'iyye Sene<br>68 Şabb-ı<br>emred    |
| HANE: 56<br>1- Şeker Oğlu<br>Mehmed Uzun<br>boyu Kara<br>sakallı Sinn 45<br>Canbaz<br>mekulesi   | 2- Oğlu Ahmed<br>Sinn 13 Reft ba-<br>kur'a-i şer'iyye<br>Sene 70 Fi Mart<br>Sene 76 (Şabb-ı)<br>emred | 3- Diğer Oğlu<br>Cumali Sinn 8   | HANE: 57<br>1- İslambol'lunun<br>Oğlu İbrahim<br>Orta boyu Kara<br>sakallı Sinn 35<br>Kolları ayakları<br>çolak  | 2- Ömer bin<br>İbrahim Orta<br>boyu Sene 1244<br>Reft sınıf-ı redif<br>Sene 71 Fi Mart<br>Sene 76 Tahrir-i<br>mande kayd-şod<br>Fi Mart Sene 76 | 3- Diğer Oğlu<br>Yusuf<br>Sene 1240<br>Fevt Mart<br>Sene 73   |
| HANE: 58<br>1- Korcivan Oğlu<br>İbrahim Orta<br>boyu Ak sakallı<br>Sinn 65<br>Asitane'de<br>mukim olduğu   | 2- Oğlu Mehmed<br>Sinn 15 Şabb-ı<br>emred   | 3- Ammisi Seyid<br>ibn-i Abdüllatif<br>Sene 1250 Fevt<br>Kanun-i sani<br>Sene 69                 | HANE: 59<br>1- Emir Hasan'ın<br>Oğlu Hüseyin<br>Orta boyu Ter<br>bıyıklı Sinn 20<br>Asakir-i şahanede<br>Sene 54 | 2- Hacı Mehmed<br>Orta boyu Ak<br>sakallı Sene<br>1294 Fevt Eylül<br>Sene 70  | HANE: 60<br>1- Kahveci<br>Mehmed'in<br>Oğlu El-hacı<br>Abdülkadir<br>Sinn 35 Sene<br>57 Hacc-ı<br>Şerifde<br>mukim olduğu |
| HANE: 61<br>1- Mütevellî<br>Efendinin<br>İbrahim<br>Efendi'nin<br>Katırcısı Mustafa<br>Uzun boyu<br>Kara sakallı<br>Sinn 40 Fevt<br>Mart Sene 75 | 2- Oğlu Halil<br>Orta boyu Ter<br>bıyıklı Sinn 20<br>Asakir-i şahanede<br>Sene 60                     | 3- Diğer Oğlu<br>Yusuf Ter<br>bıyıklı Sinn 18  | HANE: 62<br>1- Kara Efendinin<br>Oğlu Abdullah<br>Orta boyu Sinn<br>18 Şabb-ı<br>emred                           | HANE: 63<br>1- Hacı Hamo<br>Orta boyu Ak<br>sakallı Sinn 65<br>Ziraatçı   | 2- Oğlu<br>Mehmed Orta<br>boyu Kara<br>bıyıklı Sinn<br>25   |
| 3- Hafidi<br>Mustafa bin<br>Mustafa Sinn 7   | 4- Diğer Hafidi<br>Hasan bin<br>Mustafa Sinn 4  | HANE: 64<br>1- Kör Hasan'ın<br>Hüseyin Orta<br>boyu Kara<br>sakallı Sinn 38                      | 2- Oğlu Hasan<br>Sinn 3  |   |   |

### DER MAHALLE-İ KÜÇÜK

|   |   |   |                                       |   |  |
|---|---|---|---------------------------------------|---|--|
| HANE: 1<br>1- Müderrisin-<br>i Kıramdan<br>İmam<br>Karakayış<br>zade Mehmed<br>Efendi Uzun<br>boyu Kır<br>sakallı Sinn 46<br>Ders ile<br>meşgul | 2- Oğlu Mustafa<br>Efendi Uzun boyu<br>Siyah sakallı Sinn<br>23 Talebe-i ulum | 3- Diğer Oğlu<br>İbrahim Sinn<br>10 Bu dahi<br>telebe | 4- Diğer Oğlu<br>Abdülmecid<br>Sinn 1 | HANE: 2<br>1- Dergah-ı ali<br>Kapucubaşlarından<br>Sülukzade Mehmed<br>Ağa Orta boyu Kır<br>sakallı Sinn 45<br>Malatya<br>Kaimmakamlığıyla<br>be-nam Fevt Mart<br>Sene 74 | 2- Oğlu<br>Abdullah<br>Ağa Orta<br>boyu Sarı<br>bıyıklı Sinn<br>20 |
|---|---|---|---------------------------------------|---|--|

|  |  |   |   |  |   |
|--|--|---|---|--|---|
| 3- Diğer Oğlu<br>Ali Ağa Sinn<br>12 Talebe<br>Şabb-ı emred   | 4- Karındaşı<br>Dergah-ı ali<br>Kapucubaşılardan<br>Ahmed Ağa Uzunca<br>boy lu Kara sakallı<br>Sinn 35   | 5- Oğlu<br>İbrahim Ağa<br>Sinn 7  | 6-Ammizadesi<br>Mahmud Ağa<br>Orta boy lu<br>Sarı bıyıklı<br>Sinn 25  | 7- Gulamı<br>Habeşiyü'l-asl<br>Hürşid Sinn 16<br>Şabb-ı emred  | 8- Diğer<br>Gulamı<br>Çerkesiyü'l-<br>asl<br>Ebyazullah<br>Sinn 12  |
| HANE: 3<br>1- Hamamcı<br>Oğlu Kasım<br>Ağa Orta<br>boy lu Ak<br>sakallı Sinn<br>75   | 2- Oğlu Abbas Orta<br>boy lu Sarı bıyıklı<br>Sinn 38 Akdema<br>Arabistan Ordu-yı<br>Humayununda<br>Mülazım olub ba-<br>buyruldu-i ruhsat<br>askeriden ihracen bu<br>def'a hanesine<br>gelmiştir. Sene 61 | 3- Diğer Oğlu<br>Mehmed Emin<br>Orta boy lu<br>Siyah bıyıklı<br>Sinn 23                       | 4- Hafidi<br>Mustafa bin<br>Abbas Sinn 7  | 5- Karındaşı Oğlu<br>Salih bin Mehmed<br>Sene 1265 Fevt Sene<br>67   | HANE: 4<br>1- Kölenin<br>Oğlu Serrac<br>Cemal<br>Osman Orta<br>boy lu Siyah<br>sakallı Sinn<br>42 Serrac<br>esnafından<br>Fevt Sene 68    |
| 2- Oğlu Ali<br>Orta boy lu<br>Ter bıyıklı<br>Sinn 22 Bu<br>dahi  | HANE: 5<br>1- Ruuslu<br>Müderresin-i<br>Kıramdan Naib-i<br>Esbak Süleyman<br>Salim Efendi Sinn<br>40   | 2- Oğlu<br>Abdullah<br>Efendi Sinn 12<br>Talebe-i ulum  | HANE: 6<br>1- Çorlu Oğlu<br>Ahmed Orta<br>boy lu Siyah<br>sakallı Sinn 30<br>Sanatı Cullah  | 2- Karındaşı İsmail<br>Orta boy lu Siyah<br>sakallı Sinn 25<br>Mecnun  | HANE: 7<br>1- İlyas Oğlu<br>Abdullah<br>Orta boy lu<br>Sarı sakallı<br>Sinn 35<br>Sanatı Cullah   |
| 2- Oğlu<br>Cumali Sinn 7   | HANE: 8<br>1- Cezayirli<br>Hüseyin Efendi<br>Uzunca boy lu Kı<br>sakallı Sinn 59<br>Sanatı Tahtacılık<br>Fevt Kanun-i sani<br>Sene 69  | HANE: 8<br>2- Oğlu Cebrail<br>Uzunca boy lu<br>Kara bıyıklı<br>Sinn 20 Sanatı<br>Cullah       | 3- Diğer Oğlu<br>Mustafa Uzun<br>boy lu Siyah<br>bıyıklı Sinn 25<br>Derzi<br>esnafından   | HANE: 9<br>1- Emir Süleyman<br>Oğlu Ali Orta boy lu<br>Siyah sakallı Sinn<br>38 Sanatı Bekçi                       | 2- Oğlu<br>Süleyman<br>Sinn 16<br>Şabb-ı<br>emred   |
| 3- Oğlu<br>Ahmed<br>Sene 1246<br>Reft sınıf-ı<br>redif Sene 71<br>Fi Mart Sene<br>76 Tahrir-i<br>mande kayd-<br>şod Fi Mart<br>Sene 76 | HANE: 10<br>1- Mehdar Oğlu<br>Mehmed Orta Sarı<br>sakallı Sinn 35  | HANE: 11<br>1- Tahinci Oğlu<br>Hasan Orta<br>boy lu Siyah<br>bıyıklı Sinn 29<br>Serrac        | 2- Karındaşı<br>Mustafa Orta<br>boy lu Siyah<br>sakallı Sinn 20<br>Piyade Asker-i<br>Nizmaiye-i<br>şahaneden Sene<br>54 Silk-i<br>askeriden<br>def'aten ihrac<br>Sene 72 Fi<br>Mart Sene 76 | 3- Diğer karındaşı<br>Mehmed Sinn 17<br>Süvari Asakir-i<br>nizamiye-i hazret-i<br>şahanede Sene 61<br>Şabb-ı emred | HANE: 12<br>1- Kara<br>Molla Oğlu<br>Mehmed<br>Uzunca<br>boy lu Kara<br>sakallı Sinn<br>35 Hademe<br>mekulesinden<br>Fevt Mart<br>Sene 73 |
| 2- Oğlu İsmail<br>Sinn 11<br>Talebe Reft<br>sınıf-ı redif<br>Sene 74 Fi<br>Mart Sene 76  | 3- Diğer Oğlu<br>Osman Sene 1265<br>Fevt Sene 68   | HANE: 13<br>1- Tahmaz<br>Oğlu Mehmed<br>Orta boy lu Sarı<br>sakallı Sinn 30<br>Sanatı Timurci | HANE: 14<br>1- Çırmıkdılı<br>Oğlu Mustafa<br>Uzun boy lu<br>Kır sakallı<br>Sinn 50  | 2- Oğlu Ali Orta<br>Kara bıyıklı Sinn 22<br>Piyade Asakir-i<br>nizamiye-i hazret-i<br>şahanede Sene 54             | 3- Diğer<br>Oğlu<br>Mehmed<br>Uzunca<br>boy lu Ter<br>bıyıklı Sinn<br>18 Sanatı<br>Cullah   |

|   |  |  |  |  |  |
|---|--|--|--|--|--|
| HANE: 15<br>1- Soğan Oğlu<br>Hacı Osman<br>Orta boylu<br>Siyah Sinn 38<br>Sol eli Sakat<br>Sanatı Çulha<br>Fevt Mart<br>Sene 73 | 2- Karındaşı Yusuf<br>Orta boylu Sarıca<br>bıyıklı Sinn 25<br>Sanatı Cullah<br>Gözleri alil                                | 3- Oğlu Hasan<br>bin Hacı<br>Osman<br>Tevellüdü Fi<br>der Sene 68                                    | 4- Diğer Oğlu<br>Ali<br>Tevellüdü Fi<br>Mart Sene 73                   | HANE: 16<br>1- Ayntablı Şişman<br>Hacı Mehmed Orta<br>boylu Ak sakallı<br>Sinn 60  | HANE: 17<br>1- Kumral<br>Oğlu Mustafa<br>Orta boylu<br>Kır sakallı<br>Sinn 47<br>Sanatı Derzi  |
|   | 2- Oğlu Mehmed<br>Uzun boylu Ter<br>bıyıklı Sinn 20 Fevt<br>Eylül Sene 70  | 3- Torunu<br>Abdullah bin<br>Mehmed<br>Tevellüdü Fi<br>Kanun-i sani<br>Sene 69                       | 4- Diğer<br>Torunu Osman<br>bin Mehmed<br>Tevellüdü Fi<br>Mart Sene 76 | HANE: 18<br>1- Vaizzade<br>Abdülbaki Ağa Orta<br>Kanun-i sani Sarıca<br>sakallı Sinn 42 Fevt<br>Sene 68  | 2- Oğlu<br>Yusuf Ter<br>bıyıklı Sinn<br>18   |
| 3- Diğer Oğlu<br>İbrahim Sinn<br>10   | 4- Diğer Oğlu<br>Hasan Sinn 6 Reft<br>sınıf-ı redif Sene 73<br>Fi Mart Sene 76   | 5- Diğer Oğlu<br>Halil Sinn 2  | 6- Karındaşı<br>Mehmed<br>Sinn 17                                      | 7- Hafidi Abdülali<br>bin İbrahim<br>Tevellüdü Fi Mart<br>Sene 73  | 8- Sun'ullah<br>bin<br>Abdülbaki<br>Tevellüdü<br>Sene 1246<br>Reft an<br>Tahrir-i<br>mande<br>müceddeden<br>kayd-şod<br>Sene 280 ... |
| HANE: 19<br>1- İbiş Ağa'nın<br>Oğlu<br>Abdülvahid<br>Uzun boylu<br>Sarıca sakallı<br>Sinn 55<br>Eşkinci<br>esnafından           | 2- Oğlu İbrahim<br>Uzun boylu Sarı<br>bıyıklı Sinn 35<br>Mecnun Bu dahi<br>Eşkinci Şakirdi<br>Sar'a illetine<br>mübtela    | 3- Diğer Oğlu<br>Ömer Sinn 10<br>Talebe Fevt Fi<br>Mart Sene 74                                      | 4- Torunu<br>Abdullah bin<br>İbrahim<br>Tevellüdü Fi<br>Mart Sene 76   | HANE: 20<br>1- Lek Hasan'ın Oğlu<br>Mehmed Orta boylu<br>Kır sakallı Sinn 45<br>Sanatı Çulha   | HANE: 21<br>1-<br>Hekimhanlı<br>Hemze Orta<br>boylu Sarıca<br>Kır sakallı<br>Sinn 46<br>Sanatı<br>Palancı Fevt<br>Sene 68            |
| 2- Oğlu<br>Hemze Sinn 5   | 3- Diğer Oğlu Bekir<br>Sinn 3  | HANE: 22<br>1- Eşkinci<br>Arabzade<br>Mustafa Orta<br>boylu Kır<br>sakallı Sinn 43<br>Sanatı Eşkinci | 2- Oğlu<br>Mehmed<br>Sinn 1  | HANE: 23<br>1- Hub Mustafa'nın<br>Oğlu Mehmed Kısa<br>boylu Ter bıyıklı<br>Sinn 20 Asakir-i<br>nizamiye-i şahanede<br>Sene 60  | 2- Karındaşı<br>Hasan Sinn<br>14 Reft<br>sınıf-ı redif<br>Sene 72 Fi<br>Mart Sene 76   |
| HANE: 24<br>1- Mumcinin<br>Oğlu Mehmed<br>Orta boylu<br>Kara sakallı<br>Sinn 35 Sanatı<br>Cullah                                | 2- Damadı Ali Ağa<br>Orta boylu Kara<br>bıyıklı Sene 1241<br>Merkum<br>Arabistan'da olduğu<br>Fevt Kanun-i sani<br>Sene 69 | 3- Oğlu<br>Mustafa bin Ali<br>Ağa Sene 1251<br>Fvet Kanun-i<br>sani Sene 69                          | 4- Diğer Oğlu<br>Ömer<br>Tevellüdü Fi<br>Mart Sene 73                  | HANE: 25<br>1- Kel Ahmed'in<br>Oğlu Süleyman Kısa<br>boylu Ak sakallı<br>Sinn 60 Sene 61<br>tarihinde ba-tezkere<br>ticaret tarihiyle<br>Asitane-i Aliyye'ye<br>azimet | 2- Oğlu<br>Mehmed<br>Orta boylu<br>Kara sakallı<br>Sinn 30 Sene<br>55 tarihiyle<br>diyar-ı ahara<br>azimet<br>mahall-i na-<br>malum  |

|  |   |   |  |   |  |
|--|---|---|--|---|--|
| 3- Diğer Ođlu Cumali Sinn 25   | 4- Hafidi İsmail bin Cumali Sinn 1  | HANE: 26<br>1- Yazıcının Ođlu Hasan Ađa Uzun boylu Ak sakallı Sinn 60 Fevt Eylöl Sene 71  | 2- Ođlu Ahmed Orta boylu Ter bıyıklı Sinn 18 Kısmet arzusıyla Mısır'a gidüp anda mukim Sene 61                       | 3- Damadı Isparta'lı Ali Ađa Orta boylu Siyah bıyıklı Sinn 30 Arabistan Ordusu Hümeyun'unda yüzbaşılık rütbesiyle mukim | 4- Ođlu Mustafa Sinn 10 ...  |
| 5- Diğer Abdullah bin Hasan Tevellüdü Fi Mart Sene 73                      | 6- Diğer Ali bin Mustafa Tevellüdü Fi Mart Sene 73  | HANE: 27<br>1- Peynirci zade Hacı Yusuf Kısarık boylu Kır sakallı Sinn 48 Tüccar mekulesi | 2- Ođlu Ahmed Ali Orta boylu Ter bıyıklı Sinn 20 Bu dahi Tüccar  | HANE: 28<br>1- Kavas Ahmed bin Hüseyin Uzun boylu Ak sakallı Sinn 55 Fevt Mart Sene 75                                  | 2- Ođlu Hüseyin Orta boylu Siyah bıyıklı Sinn 25                                 |
| 3- Diğer Ođlu İsmail Orta boylu Kara bıyıklı Sinn 20                       | 4- Hafidi Mehmed bin Hüseyin Sinn 1   | HANE: 29<br>1- Nakkareci Ođlu İsmail Uzunca boylu Sarıca sakallı Sinn 32                  | HANE: 30<br>1- Nakkareci Ođlu Deli Hüseyin Uzunca boylu Ak sakallı Sinn 60 Çulha                                     | 2- Ođlu Mehmed Ter bıyıklı Sinn 18 Çulha  | HANE: 31<br>1- Ömer Paşa Ođlu Ali Kısa boylu Kır sakallı Sinn 45 Çulha           |
| 2- Ođlu Ömer Sinn 4  | 3- Diğer Ođlu Mehmed Sinn 1   | 4- Karındaşı Kara Bekir Sinn 35 Müezzın   | 5- Ammizadesi Mustafa Sinn 15 Bila-kesb Şabb-ı emred   | 6- Yeğeni Mehmed bin Bekir Tevellüdü Fi der Sene 67   | HANE: 32<br>1- Arabzade Abdülcelil Uzun boylu Siyah bıyıklı Sinn 35 Sanatı Derzi |
| 2- Ođlu Abdurrahman Sinn 13 Talebe   | HANE: 33<br>1- Uzun Memiş'in Ođlu Saka Ahmed Kısa boylu Ak sakallı Sinn 55 ...                                      | 2- Ođlu Ömer Orta boylu Siyah bıyıklı Sinn 25 Bu dahi                                     | 3- Diğer Ođlu Mehmed Orta boylu Siyah bıyıklı Sinn 38 Sene 57 tarihiyle Piyade Asakir-i nizamiye-i hazret-i şahanede | HANE: 34<br>1- Bedestan Kethüdası zade Hacı Hasan Orta boylu Kır sakallı Sinn 58 Fevt Mart Sene 73                      | 2- Ođlu Ahmed Sinn 11 Bila-kesb Fevt Mart Sene 75                                |
| 3- Diğer Ođlu Mehmed Sinn 3  | 4- Ammizadesi Abdullah bin Mehmed Efendi Sinn 13 Mecruh Refit sınıf-ı redif Sene 71 Fi Mart Sene 76                 | 5- Diğer Ammizadesi Hüseyin bin Mehmed Efendi Sinn 10 Talebe                              | 6- Karındaşı İbrahim Sene 1246 Fevt Mart Sene 73   | HANE: 35<br>1- Kassab Kızının Ođlu Bekir'in Ođlu Abdullah Orta boylu Kır sakallı Sinn 55 Çulha esnafından               | 2- Ođlu Ali Sinn 22 Çulha esnafından   |
| 3- Diğer Ođlu Mehmed Sinn 1 Refit ba-kur'a-i şer'iyye Sene 75 Mart Sene 76 | HANE: 36<br>1- Kassab Kızının Ođlu Bekir'in Ođlu Süleyman Orta boylu Ak sakallı Sinn 68 Bila-kesb Fevt Mart Sene 73 | 2- Ođlu Bekir Uzun boylu Kara sakallı Sinn 25 Çulha esnafından                            | 3- Diğer Ođlu Hasan Uzun boylu Ter bıyıklı Sinn 20 Sene 60 tarihiyle Asakir-i nizamiye-i hazret-i şahanede           | 4- Hafidi Ahmed bin Bekir Sinn 1  | HANE: 37<br>1- Ali Kılıslı Ođlu Ali Orta boylu Ak sakallı Sinn 65                |

|  |  |   |  |   |  |
|--|--|---|--|---|--|
| 2- Ođlu İbrahim Uzun boylu Sarı bıyıklı Sinn 25 Bila-tezkere Haleb tarafına azimet mahall-i na-malum Sene 58 Fevt Mart Sene 73                       | 3- Diđer Ođlu Mehmed Sinn 12   | 4- Diđer Ođlu Hüseyin Sinn 7  | 5- Diđer Ođlu Mustafa Tevellüdü Fi Mart Sene 73  | HANE: 38<br>1- Merkum Ali'nin karındaşı İbiş Orta boylu Ak sakallı Sinn 60  | 2- Ođlu Abdullah Tevellüdü Fi Kanun-i sani Sene 69                             |
| HANE: 39<br>1- Menzilcinin Yeđeni Ahmed Orta boylu Siyah sakallı Sinn 38 Hallaç  | 2- Ođlu Mehmed Sinn 7 Talebe   | 3- Diđer Ođlu Hüseyin Sinn 1  | HANE: 40<br>1- Dirijanlı Yarım Hasan Ađa Orta boylu Ak sakallı Sinn 60 Bila-kesb   | 2- Hafidi El-hacı Sinn 17 Şabb-ı emred  | 3- Ođlu Hüseyin Tevellüdü Fi Mart Sene 73                                      |
| HANE: 41<br>1- Eşkinici Arabın Ođlu Hacı İbrahim Orta boylu Kır sakallı Sinn 48 ticareti münasebetiyle ba-tezkere Asitane-i Aliyye'ye azimet Sene 60 | 2- Ođlu İsmail Orta boylu Ter bıyıklı Sinn 20 Pederiyle beraber Asitane-i Aliyye'de Fevt Mart Sene 73  | HANE: 42<br>1- İshakzade tevabiinden İbrahim Orta boylu Kır sakallı Sinn 50 Bakkal esnafından | 2- Ođlu Hasan boylu Orta Ter bıyıklı Sinn 18 Sene 61 tarihiyle Ber muceb-i ticaret pederi kefaletiyle Asitane-i Aliyye'ye azimet | 3- Diđer Ođlu Mehmed Sinn 9 Talebe-i ulum Fevt Eylül Sene 70  | 4- Diđeri Hamza Sene 1243 Fevt Mart Sene 71                                    |
| HANE: 43<br>1- Leblebici Mehmed Orta boylu Siyah sakallı Sinn 35   | 2- Ođlu Hüseyin Sinn 10 Talebe-i ulum- Reft sınıf-ı redif Sene 73 Fi Mart Sene 76  | HANE: 44<br>1- Cafer Ađa Zade Ömer Ađa Uzun boylu Siyah sakallı Sinn 45 Derzi esnafından      | 2- Ođlu Haydar Uzun boylu Ter bıyıklı Sinn 18 Dikici esnafından  | 3- Diđer Ođlu Cafer Sinn 3  | HANE: 45<br>1- Dayı Ođlu Hasan bin Hacı Hüseyin Orta boylu Ter bıyıklı Sinn 22 |
| 2- Ođlu Hasan Tevellüdü Fi Mart Sene 76  | HANE: 46<br>1- Mansur'un Ođlu Gözsüz Ahmed Orta boylu Kır sakallı Sinn 55 Bila-kesb  | 2- Ođlu Hüseyin Orta boylu Siyah sakallı Sinn 30 Çulha esnafından                             | 3- Diđer Ođlu Hasan Orta boylu Ter bıyıklı Sinn 23 Hademe mekulesinden   | 4- Diđer Ođlu Himmet Orta boylu Ter bıyıklı Sinn 18 Sene 60 tarihiyle Asakir-i nizamiye-i şahanede Fevt Fi Mart Sene 73 | 5- Hafidi İsmail bin Hüseyin Sinn 5  |
| HANE: 47<br>1- Tarakçızade Hacı Hasan Orta boylu Siyah sakallı Sinn 50   | 2- Ođlu Mehmed Said Orta boylu Siyah sakallı Sinn 30 Sene 61 tarihiyle Ber muceb-i ticaret pederi kefaletiyle ba-tezkere Asitane-i Aliyyeye azimet | 3- Diđer Ođlu Abdülfettah Efendi Kısa boylu Müzellef sakallı Sinn 18 Talebe-i ulum            | 4- Diđer Ođlu Feyzullah Sinn 5   | 5- Karındaşı Ođlu Ali bin Mustafa Orta boylu Ter bıyıklı Sinn 20 Asakir-i şahanede Sene 60                              | 6- Ođlu İbrahim bin Hacı Hasan Tevellüdü Fi der Sene 68                        |

|  |   |  |   |   |   |
|--|---|--|---|---|---|
| HANE: 48<br>1- Sarı Hacı'nın Oğlu Yusuf Orta boylu Kır sakallı Sinn 50 Ehl-i ziraatden | 2- Oğlu Hüseyin Sinn 12   | HANE: 49<br>1- Hacı Osman Oğlu Mehmed Uzun boylu Ak sakallı Sinn 65 Çulha esnafından Fevt Eylül Sene 70  | 2- Oğlu Osman Orta boylu Az bıyıklı Sinn 25 Sene 51 tarihiyle Ordu-yı Humayunda bulunub ba-gaib olarak mahall-i na-malum İstibdalen ihrac-ı güruh der redif Sene 66 | 3- Diğer Oğlu Yusuf Ter bıyıklı Sinn 20 Sene 60 tarihiyle Asakir-i nizamiye-i hazret-i şahaneyeye dahil | 4- Diğer Oğlu Musa Sinn 8 Reft sınıf-ı redif Sene 74 Fi Mart Sene 76  |
| HANE: 50<br>1- Çoban Ebuzer Orta boylu Kır sakallı Sinn 60                             | 2- Oğlu Ali Kısarak boylu Kara sakallı Sinn 38 Çoban  | HANE: 51<br>1- Niyazili Oğlu Mehmed Orta boylu Siyah sakallı Sinn 42 Duhancı esnafından  | 2- Oğlu Bekir Sinn 10 Talebe-i ulum   | 3- Hafidi Süleyman bin Bekir Tevellüdü Fi Mart Sene 73  | HANE: 52<br>1- Derviş Mehmed'in Oğlu Ömer Orta boylu Kır sakallı Sinn 50 Çulha esnafından                         |
| 2- Oğlu Mehmed Sinn 4  | HANE: 53<br>1- Filinta zade Mehmed Efendi Orta boylu Siyah sakallı Sinn 41 Attar mekulesinden Fevt Mart Sene 73 | 2- Karındaşı Abdullah Orta boylu Siyah bıyıklı Sinn 25 Çulha esnafından  | HANE: 54<br>1- Mehdar Oğlu Yusuf Uzun boylu Ak sakallı Sinn 70 Amel-mande   | 2- Oğlu İbrahim Orta boylu Sarı bıyıklı Sinn 25   | 3- Hafidi Süleyman bin Hacı Mustafa Sinn 15 Talebe-i ulum Reft sınıf-ı redif Sene 72 Fi Mart Sene 76 Şabb-ı emred |
| 4- Diğer Oğlu Mehmed bin İsmail Tevellüdü Fi Mart Sene 77                              | HANE: 55<br>1- Vaizzade Muhammed Ağa Orta boylu Kır sakallı Sinn 55 Ehl-i ziraatden                             | 2- Oğlu Battal Ağa Orta boylu Siyah bıyıklı Sinn 25 Reft Asakir-i nizamiye-i hazret-i şahanede Yüzbaşılık hizmetiyle müftehir ise de Sene 61 tarihiyle ihracen hanesine gelmiştir. | 3- Diğer Oğlu Bekir Orta boylu Siyah bıyıklı Sinn 25 Tabak esnafından   | 4- Diğer Oğlu Ahmed Orta boylu Ter bıyıklı Sinn 17  | 5- Hafidi Sun'ullah bin Battal Ağa Sinn 2   |
| HANE: 56<br>1- Hasta Oğlu Hüseyin Orta boylu Kır sakallı Sinn 45 Çulha esnafından      | 2- Oğlu Mehmed Sinn 3   | 3- Hafidi Mustafa Tevellüdü Fi Mart Sene 73  | HANE: 57<br>1- Mocoğun Oğlu Ali bin Ömer Kısarak boylu Sarıca sakallı Sinn 42   | 2- Oğlu Hasan Sinn 7 Fevt Fi Mart Sene 72   | 3- Diğer Süleyman Tevellüdü Fi Mart Sene 73   |

|   |  |   |  |   |  |
|---|--|---|--|---|--|
| 4- Oğulluğu Mustafa bin Nedo Orta boylu Siyah sakallı Sene 1245 Reft Tahrir-i mande Sene 66   | 5- Oğlu Mehmed bin Mustafa Tevellüdü Fi Mart Sene 73     | 6- Oğlu İbrahim bin Mustafa Tevellüdü Fi Mart Sene 75   | HANE: 58<br>1- Haydar Oğlu Ali Orta boylu Siyah sakallı Sinn 45 Çulha esnafından   | 2- Oğlu Hüseyin Sinn 7 Çulhalık Hizmetinde  | HANE: 59<br>1- Topalın Oğlu Bekir Orta boylu Kır sakallı Sinn 47 Manav esnafından  |
| 2- Oğlu Hüseyin Orta boylu Siyah sakallı Sinn 30 Manav esnafından Fevt Kanun-i sani Sene 69   | 3- Diğer Oğlu İsmail Sinn 17 Çoban mekulesinden          | 4- Torunu Mehmed Bin İsmail Tevellüdü Fi Mart Sene 76   | HANE: 60<br>1- Etmekçi Ömer'in Ahmed Orta boylu Siyah sakallı Sinn 31 Hademe mekulesinden  | 2- Oğlu Ömer Sinn 4   | 3- Diğer Oğlu Mahmud Sinn 2  |
| 4- Karındaşı Osman Uzunca boylu Siyah bıyıklı Sinn 25 Sene 54 tarihiyle Asakir-i nizamiye-i hazret-i şahaneye dahil ve el'an mevcut bulunmuş olduğu | 5- Diğer karındaşı Mehmed Orta boylu Ter bıyıklı Sinn 22 | 6- Diğer karındaşı Kadir Orta boylu Sinn 20 Çulha mekulesinden Asakir-i şahanede Sene 63 Reft bakur'a-i şer'i der redif Sene 67 Çar-eburu | HANE: 61<br>1- Tecdeli Eyyub'un Oğlu İsmail Sinn 70 Amel -mande  | 2- Hafidi İbrahim Orta boylu Sarı sakallı Sinn 30   | 3- Diğer Hafidi Hasan Ter bıyıklı Sinn 18 Sene 60 tarihiyle Asakir-i nizamiye-i hazret-i şahaneye dahil ve el'an mevcut bulunduğu Fevt Sene 67 |
| 4- Hüseyin bin İbrahim Tevellüdü Fi Mart Sene 76  | 5- Mehmed bin İbrahim Tevellüdü Fi Eylül Sene 78         | 6- Diğer Eyyub Sene 1263 Fevt Mart Sene 72  | HANE: 62<br>1- Mazonun Damadı Arguvanlı Oğlu Hemze Uzunca boylu Siyah sakallı Sinn 43 Ehl-i ziraatden                              | 2- Oğulluğu Ali bin Mendo Sinn 17 Sene 61 tarihiyle bila-tezkere Başıbozuk Süvarisiyle Musul tarafına azimet Şabb-ı emred | 3- Diğer oğulluğu Hasan bin Mendo Sinn 13 Şabb-ı emred   |
| 4- Diğer oğulluğu Mustafa bin Mendo Sene 1241 Tahrir-i mande kayd-şod Fi Mart Sene 76   | 5- Mehmed bin Mustafa Tevellüdü Fi Mart Sene 76          | HANE: 63<br>1- Kaygusuz Oğlu Ahmed Orta boylu Sarı bıyıklı Sinn 29 Çulha esnafından   | 2- Karındaşı Mustafa Orta boylu Siyah bıyıklı Sinn 25 Sene 59 tarihinde yedine tezkere i'tasıyla Silk-i askeriden ihrac            | 3- İbrahim bin Mustafa Tevellüdü Fi Mart Sene 76  | HANE: 64<br>1- Kal'alı Oğlu İshak zadenin adamı Arslan Kısarak boylu Kara sakallı Sinn 45 Manav esnafından Fevt Sene 67                        |
| 2- Oğlu Mehmed Sinn 9   | 3- Diğer Oğlu Bekir Sinn 6                               | HANE: 65<br>1- Ali Kilisli Oğlu Hasan Orta boylu Ak sakallı Sinn 60   | 2- Oğlu Osman Orta boylu Ter bıyıklı Sinn 30 Sene 50 tarihiyle Asakir-i nizamiye-i hazret-i şahaneye dahil olub Asitane-i Aliye'de | HANE: 66<br>1- Hacı Alemdar'ın Torunu Mustafa Uzunca boylu Ak sakallı Sinn 70 Amel -mande                                 | 2- Oğlu Abdullah Orta boylu Siyah bıyıklı Sinn 25 Hamuleci mekulesinden  |

|   |   |   |   |   |  |
|---|---|---|---|---|--|
|   |   |   | olduğu Fevt Fi<br>Kanun-i sani<br>Sene 68   |   |  |
| 3- Diğer Oğlu<br>Mehmed Orta<br>boy lu Ter<br>bıyıklı Sinn 16<br>Sene 60<br>tarihiyle<br>Asakir-i<br>nizamiye-i<br>hazret-i<br>şahaneye dahil   | 4- Hafidi İbrahim<br>bin Abdullah Sinn 4  | HANE: 67<br>1- Dişo'nun<br>Oğlu Hasan<br>Uzun boylu<br>Sarica sakallı<br>Sinn 42<br>Bağçevan                                      | 2- Oğlu Hasan<br>Sinn 5 Sakat   | 3- Karındaşı Oğlu<br>Mehmed bin Mustafa<br>Sinn 7 Talebe-i<br>ulum Reft sınıf-ı<br>redif Sene 74 Fi Mart<br>Sene 76 | 4- Ali bin<br>Hasan<br>Tevellüdü Fi<br>Mart Sene 76  |
| HANE: 68<br>1- Kapu<br>Kıranın Oğlu<br>Mehmed<br>Uzunca boylu<br>Siyah sakallı<br>Canbaz<br>mekulesinden  | 2- Oğlu ... Orta<br>Sinn 16 Sene 50<br>tarihiyle bila-tezkere<br>Başbozuk<br>Süvarisiyle Musul<br>tarafında Şabb-ı<br>emred | 3- Diğer Oğlu<br>Abdülmecid<br>Sinn 12<br>Talebe-i ulum<br>Refit sınıf-ı<br>redif Sene 74 Fi<br>Mart Sene 76                      | HANE: 69<br>1- Zaza<br>Mehmed'in<br>Oğlu Eyyub<br>Kısarık boylu<br>Siyah sakallı<br>Sinn 35<br>Bağçevan<br>mekulesinden                               | HANE: 70<br>1- Macarlı Oğlu<br>Mustafa Orta boylu<br>Ak sakallı Sinn 60<br>Çulha esnafından                         | 2- Oğlu<br>Hasan Orta<br>boylu Siyah<br>Sinn 25<br>Çulha<br>esnafından   |
| 3- Diğer Oğlu<br>Ali Sinn 22<br>Silk-i<br>askeriden ihrac<br>Sene 60  | 4- Diğer Oğlu<br>Hüseyn Sinn 8  | HANE: 71<br>1- Esirin Oğlu<br>Ahmed'in Oğlu<br>Hacı Mustafa<br>Orta boylu Kır<br>sakallı Sinn 45<br>Manav<br>esnafından           | HANE: 72<br>1- Muhtar-ı<br>Evvel<br>Süleyman'ın<br>Oğlu Taş<br>altında kalan<br>Mehmed Orta<br>boylu Sarica<br>sakallı Sinn 35<br>Çulha<br>esnafından | 2- Üveği Karındaşı<br>İbrahim bin Musa<br>Orta boylu Siyah<br>sakallı Sene 1241<br>Refit Tahrir-i mande<br>Sene 62  | HANE: 73<br>1- Sürmelinin<br>Oğlu<br>Ahmed'in<br>Oğlu<br>Mehmed<br>Orta boylu<br>Siyah sakallı<br>Sinn 48<br>Duhancı<br>esnafından |
| 2- Oğlu Hasan<br>Orta Boyu<br>Siyah Sakallı<br>Sinn 25<br>Duhancı<br>esnafından<br>Sene 59<br>tarihiyle<br>Asakir-i<br>nizamiye-i<br>hazret-i<br>şahanelen ba-<br>tezkere Terhis<br>hanesine<br>gelmiştir<br>3-Diğer Oğlu<br>Bekir Sinn 9<br>Duhancı<br>esnafından<br>Sene 59 | 4-Diğer Oğlu<br>Ahmed Sinn 6<br>Refit ba-kur'a-i<br>şer'iyye Sene 75 Fi<br>Mart Sene 76                                     | HANE: 74<br>1- Kassab<br>Haco'nun Oğlu<br>Hüseyn'in<br>Oğlu Mehmed<br>Orta boylu<br>Siyah sakallı<br>Sinn 47 Kassab<br>esnafından | 2- Oğlu<br>Hüseyn Sinn<br>7   | 3- Karındaşı İbrahim<br>Sinn 40 Bütün<br>bütüne mecruh  | HANE: 75<br>1- Makaracı<br>Mahmud'un<br>Oğlu İbrahim<br>Orta boylu<br>Siyah sakallı<br>Sinn 35<br>Çulha<br>esnafından              |



|   |   |  |  |  |  |
|---|---|--|--|--|--|
| 2- Ođlu Hasan Sinn 4  | 3- Ođlu Diđer Mehmed Sinn 2   | HANE: 76<br>1- Filinta zade Hüseyn'in Ođlu Bekir Orta boylu Kara sakallı Sinn 35 Çulha esnafından                                    | 2- Ođlu Hasan Sinn 3   | 3- Karındaşı Hüseyn Orta boylu Ter bıyıklı Sinn 20 batzkere Sene 57 tarihiyle li-ecli't-ticare Asitane-i Aliyyeye azimet | HANE: 77<br>1- Kasonun Ođlu Hacı Mehmed bin Ali Orta boylu Siyah sakallı Sinn 45 Hademe mekulesinden         |
| 2- Karındaşı Ömer Orta boylu Siyah sakallı Sinn 35 Hademe mekulesinden  | 3- Karındaşı Ođlu Hacı Hasan bin Hacı Hüseyn Orta boylu Ter bıyıklı Sinn 23 Hademe mekulesinden   | HANE: 78<br>1- Süleyman'ın Ođlu Matruş Ahmed Orta boylu Kara bıyıklı Sinn 40 Kısmet arzusuyla Arabistan'a gittiđi Sene 58            | 2- Karındaşı İsmail Orta boylu Kara bıyıklı Sinn 35 Gözleri İletli                       | 3- Karındaşı Ahmed Sene 1251 Reft bakur'a-i şer'iyye Sene 75 Fi Mart Sene 76 Tahrir-i mande kaydşod Fi Mart Sene 76      | 4- Diđer Ođlu Yusuf bin İsmail Tevellüdü Fi Mart Sene 73   |
| HANE: 79<br>1- Mustafa'nın Ođlu Şehablı Ömer Uzun boylu Kara sakallı Sinn 48 Çulha mekulesinden Fevt Kanun-i sani Sene 69 | HANE: 80<br>1- Mehmed'in Ođlu Mahmud Uzun boylu Siyah sakallı Sinn 48 Çulha mekulesinden  | 2- Ođlu Osman Uzun boylu Siyah bıyıklı Sinn 25 Sene 53 tarihiyle Asakir-i nizamiye-i hazret-i şahaneye dahil el'an Asitane'de mevcut | 3- Diđer Ođlu Yahya Sinn 17 Şabb-ı emred   | HANE: 81<br>1- Hüseyn bin Mehmed Orta boylu Kır sakallı Sinn 55  | 2- Ođlu Abdullah Orta boylu Ter bıyıklı Sinn 18 Çulha mekulesinden Reft bakur'a-i şer'iyye der redif Sene 68 |
| 3- Diđer Ođlu Mehmed Sinn 8 Fevt Sene 68  | HANE: 82<br>1- Hacegan-ı Divan-ı Humayundan Hacı Mehmed Efendi bin Hacı Mahmud Efendi Orta boylu Siyah sakallı Sinn 35 Bağdad Valisi Paşa hazretlerinin divan-ı kitabetinde mukim | 2- Karındaşı Mahmud Sinn 1   | 3- Gulam-ı Siyah Said Uzun boylu Sinn 18 Şabb-ı emred                                    | 4- Diđer Gulam-ı Siyah Said Sinn 22 Asakir-i Şahane Kaımmakamı Mustafa Beye furuht olunduđu                              | 5- Diđer Gulam-ı Yezid Süleyman Sinn 12  |
| 6- Ođlu Mahmud bin Hacı Mehmed Tevellüdü Fi der Sene 68   | 7- Ođlu Hacı Mehmed Tevellüdü Fi Eylül Sene 70  | HANE: 83<br>1- Efendi-i muma ileyhın karındaşı Ođlu Mahmud bin Halil Sinn 8  | 2- Diđer karındaşı Ođlu İbrahim bin Halil Sinn 6   | 3- Diđer Ođlu Said Sinn 1  | HANE: 84<br>1- Dirjanlı Çerko'nun Ođlu Deli Bekir Uzun boylu Kara sakallı Sinn 50 Hademe mekulesinden        |
| 2- Ođlu İbrahim Orta boylu Sarı bıyıklı Sinn 22 Katib mekulesinden Reft bakur'a-i şer'iyye der redif Sene 68              | 3- Diđer Ođlu Ahmed Orta boylu Ter bıyıklı Sene 1243 Reft bakur'a-i şer'iyye der redif Sene 68  | HANE: 85<br>1- Nakkareci Ođlu Mustafa Kısa boylu Kumral sakallı Sinn 35 Manav esnafından   | 2- Ođlu Mahmud Ter bıyıklı Sinn 15 Sene 56 tarihiyle baticaret Asitane-i aliye'ye azimet | 3- Amucası Süleyman Orta boylu Siyah sakallı Sinn 35 Sene 56 tarihiyle baticaret Asitane-i aliye'ye azimet               | HANE: 86<br>1- Çerçi mekulesinden Züleyha'nın Ođlu Osman Orta boylu Kara sakallı Sinn 40 Fevt Kanun-i sani   |

|  |   |  |  |  |   |
|--|---|--|--|--|---|
|  |   |  |  |  | Sene 69   |
| 2- Ođlu Mehmed Sinn 1 Fevt Kanun-i sani Sene 69  | HANE: 87<br>1- Dirijanlı Ođlu Mustafa'nın Ođlu İsmail Orta boylu Siyah sakallı Sinn 28 Çulha esnafından | HANE: 88<br>1- Niyazili Ođlu Hacı Bekirin Ođlu Molla Ali Orta boylu Siyah sakallı Sinn 30 Çulha esnafından | 2- Karındaşı Hasan bin Ali Sinn 25 Sene 56 tarihiyle bila-tezkere Asitane-i aliye'ye gidüb el'an bastırmacı hanında ikamet | 3- Diđer Karındaşı Mustafa Orta boylu Ter bıyıklı Sinn 20 Bu dahi Reft sınıf-ı redif der Sene 72 Fi Mart Sene 76 | HANE: 89<br>1- Eimmeden Abdullah'ın Ođlu Sürmeli Hafız Mehmed Orta boylu Ak sakallı Sinn 50                       |
| 2- Ođlu Abdullah Sinn 20 Talebe-i ulum   | 3- Diđer Ođlu Mahmud Tevellüdü Fi Mart Sene 73  | HANE: 90<br>1- Ali'nin Ođlu Barutci İbiş Uzunca Ak sakallı Sinn 75   | 2- Ođlu Hacı Ali Uzunca boylu Siyah sakallı Sinn 40 Tüccar mekulesinden  | 3- Diđer Ođlu Halil Sinn 14 Reft ba-kur'a-i şer'iyye der redif Sene 67 Şabb-ı emred                              | 4- Diđer Ođlu Ahmed Sinn 4  |
| 5- Hafidi Abdullah bin Hacı Ali Sinn 1   | HANE: 91<br>1- Yusuf'un Ođlu Hüseyin Orta boylu Siyah sakallı Sinn 35 Derzi esnafından                  | 2- Ođlu Mehmed Sinn 6  | 3- Diđer Ođlu Ahmed Sinn 1   | HANE: 92<br>1- Timurci Hasan'ın Ođlu İbrahim Orta boylu Siyah sakallı Sinn 40 Timurci esnafından                 | 2- Ođlu Hasan Sinn 6  |
| 3- Karındaşı Mehmed Orta boylu Kara bıyıklı Sinn 30 Timurci esnafından                               | 4- Ođlu Ömer bin Hasan Tevellüdü Fi Mart Sene 73  | 5- Diđeri Osman Tevellüdü Fi Mart Sene 73  | HANE: 93<br>1- Hasan'ın Ömer Orta boylu Kara sakallı Sinn 45 Duhancı mekulesinden  | 2- Ođlu Mahmud Sinn 7  | HANE: 94<br>1- On birinin kayını Tano'nun Ođlu Osman'ın Ođlu Derviş Mehmed Sinn 40                                |
| 2- Ođlu Osman Sinn 9 Reft ba-kur'a-i şer'iyye Sene 75 Fi Mart Sene 76                                | 3- Diđer Ođlu Mahmud Sinn 7 Fevt Sene 67  | 4- Diđer Ođlu Ali Sinn 2   | HANE: 95<br>1- Hacı Ömer Ođlu Mehmed Uzunca boylu Ak sakallı Sinn 70 Bila-kesb   | 2- Ođlu Hacı Ömer Sinn 17 Talebe-i ulum Reft kayd-şod der redif Sene 68 Şabb-ı emred                             | 3- Diđeri Mahmud Tevellüdü Fi Mart Sene 76  |
| HANE: 96<br>1- Canbaz Ođlu İbrahim'in Ođlu İsmail Orta boylu Kara sakallı Sinn 35 Mecnun Divane Sail | 2- Ođlu Kasım Sene 248 Tahrir-i der redif Fi Mart Sene 77   | 3- Hafidi İbrahim Sene 260 Tahrir-i der redif Fi Mart Sene 73  | 4- Diđeri Mustafa Sene 268 Bu dahi   | HANE: 97<br>1- Küçük Bekir'in Ođlu Bekir Sinn 2  | HANE: 98<br>1- Hanlı Ođlu Süleyman'ın Ođlu Hasan Uzunca boylu Sarı sakallı Sinn 35 Hademe mekulesinden Fevt Eylöl |

|   |  |  |  |  |   |
|---|--|--|--|--|---|
|   |  |  |  |  | Sene 71   |
| 2- Oğulluğu<br>Hüseyin<br>Uzunca boylu<br>Ter bıyıklı<br>Sinn 19                                    | HANE: 99<br>1- Haydar Oğlu<br>Mehmed Orta boylu<br>Siyah sakallı Sinn<br>45 Fevt Kanun-i<br>sani Sene 69                                   | HANE: 100<br>1- Haydar Oğlu<br>Hüseyin Orta<br>boylu K1 sakallı<br>Sinn 55 Çulha<br>esnafından                                     | HANE: 101<br>1- KarAkayış<br>Oğlu Hacı<br>Müfad Efendi<br>Orta boylu Kır<br>sakallı Sinn 55<br>Attar<br>mekulesinden                     | 2- Oğlu Mehmed<br>Emin Sinn 4  | 3- Diğer<br>Oğlu<br>Mahmud<br>Sinn 2  |
| HANE: 102<br>1- Deli Kasım<br>Oğlu Hasan<br>Orta boylu Ak<br>sakallı Sinn<br>65 Çulha<br>esnafından | 2- Oğlu Kasım Orta<br>Sene 1248 Tahrir-<br>imande kayd-şod Fi<br>Mart Sene 76  | 3- Hafidi<br>İbrahim bin<br>Kasım Fi Mart<br>Sene 76   | 4- Diğer<br>Mustafa<br>Sene 1246<br>Tahrir-i mande<br>kayd-şod Fi<br>Mart Sene 76  | HANE: 103<br>1- İskender Oğlu<br>Osman'ın Oğlu<br>Mehmed Uzunca<br>boylu Kara bıyıklı<br>Sinn 25                               | HANE: 104<br>1- Ebuzer<br>Oğlu Ahmed<br>Uzun boylu<br>Kara sakallı<br>Sinn 40<br>Rençber<br>mekulesinden      |
| 2- Oğlu<br>Abdullah<br>Sinn 8 Talebe  | HANE: 105<br>1- Şehnehanlı Hacı<br>Ahmed'in Oğlu<br>Mehmed Sinn 19<br>Dikici esnafından<br>Reft Kayd-şod der<br>redif Sene 68 Çar-<br>ebru | HANE: 106 1-<br>Küpelinin Oğlu<br>Hüseyin Orta<br>boylu Ter<br>bıyıklı Sinn 18<br>Hademe<br>mekulesinden<br>Tev'ameyn<br>Tevellüdü | 2- Karındaşı<br>Hasan Orta<br>boylu Ter<br>bıyıklı Sinn 18<br>Bu dahi<br>Hademe<br>mekulesinden<br>Reft Kayd-şod<br>der redif Sene<br>68 | HANE: 107 1-<br>Cezayirli Abbas<br>Sinn 42 Sene 55<br>tarihinde bila-tezkere<br>Adana tarafına<br>azimet mahall-i na-<br>malum | HANE: 108<br>1- Arab<br>Oğlu Hacı<br>Ali Orta<br>boylu Ak<br>sakallı Sinn<br>60 Bokcacı                       |
| 2- Oğlu<br>Hüseyin Orta<br>boylu Sarıca<br>sakallı Sinn<br>30 Bokcacı                               | 3- Diğer Oğlu Halil<br>Sinn 15 Reft sınıf-1<br>redif Sene 71 Fi<br>Mart Sene 76 Şabb-1<br>emred  | HANE: 109 1-<br>Barutci<br>Battal'ın Oğlu<br>Mehmed Sinn<br>18 Çulha<br>esnafından<br>Çar-ebru                                     | 2- Karındaşı<br>Bekir Sinn 15<br>Çulha<br>mekulesinden<br>Şabb-1 emred   | HANE: 110<br>1- Elmasulu Ali Baz<br>Orta boylu Sarı<br>sakallı Sinn 45<br>Hademe<br>mekulesinden Fevt<br>Kanun-i sani Sene 69  | 2- Oğlu<br>Mustafa<br>Sene 1256<br>Fevt Sene 70   |
| HANE: 111 1-<br>Muhzır Hızır<br>Orta boylu Kır<br>sakallı Çulha<br>mekulesinden                     | HANE: 112<br>1- Dandil Oğlu<br>Abdullah Sinn 15<br>Sail Şabb-1 emred   | 2- Karındaşı<br>İbrahim Sinn<br>12 Bu dahi Sail  | HANE: 113<br>1- Hamamcı<br>Oğlu Deli Ali<br>Kısarık boylu<br>Kır sakallı<br>Sinn 55 Sene<br>60 tarihinde<br>Asitane-i<br>aliye'ye azimet | 2- Oğlu Yusuf Sinn<br>10   | 3- Karındaşı<br>Molla<br>Mehmed<br>Kısarık<br>boylu Kır<br>sakallı Sinn<br>48 Fevt<br>Kanun-i sani<br>Sene 69 |
| 4- Oğlu Salih<br>bin Hüdhüd<br>Tevellüdü Fi<br>Mart Sene 73   | 5- Diğer Ahmed<br>Tevellüdü Fi Mart<br>Sene 73   | HANE: 114 1-<br>Uzun Ahmed<br>Oğlu Hasan'ın<br>Oğlu Mehmed<br>Sinn 7 Reft<br>sınıf-1 redif<br>Sene 72 Fi<br>Mart Sene 76           | 2- Oğlu Yusuf<br>Tevellüdü Fi<br>Mart Sene 77  | HANE: 115<br>1- Hevek Oğlu<br>Mehmed Orta boylu<br>Siyah sakallı Sinn<br>50  | 2- Oğlu<br>Resul Sinn<br>14 Reft<br>sınıf-1 redif<br>Sene 74 Fi<br>Mart Sene 76                               |

|   |   |   |   |  |   |
|---|---|---|---|--|---|
| 3- Diğer Oğlu<br>Ahmed Sinn<br>12                       | HANE: 116<br>1- Tecdeli Ya'kub<br>Orta boylu Siyah<br>sakallı Sinn 50<br>Çulha mekulesinden                     | 2- Oğlu Bekir<br>Sinn 15<br>Talebe-i ulum<br>Şabb-1 emred   | 3- Diğer Oğlu<br>Ali Sinn 6   | 4- Dai zade Hacı<br>Osman Ağa Kır<br>sakallı Sene 1206<br>Fevt Kanun-i sani<br>Sene 69 | 5- Diğer<br>Hüseyin Orta<br>boylu Ter<br>bıyıklı Sene<br>1246 Tahrir-i<br>mande kayd-<br>şod Fi Mart<br>Sene 76 |
| 6- Yusuf bin<br>Hüseyin<br>Tevellüdü Fi<br>Mart Sene 76 | HANE: 117<br>1- Yiğit Ömer'in<br>Oğlu Bekir Sinn 30<br>Sene 58 tarihinde<br>bila-tezkere Şam<br>tarafına azimet | 2- Karındaşı<br>Ahmed Sinn 15<br>Reft sınıf-1<br>redif Sene 72 Fi<br>Mart Sene 76<br>Şabb-1 emred | HANE: 118<br>1- Memdo'nun<br>Oğlu Deli<br>Halil'in Oğlu<br>Mehmed Orta<br>boylu Sarıca<br>bıyıklı Sinn 36<br>Kolu Sakat | 2- Oğlu Mustafa<br>Sinn 5  | HANE: 119<br>1-<br>Mehmed'in<br>Oğlu Musa<br>Sinn 41  |
| 2- Oğlu<br>Mehmed<br>Sinn 3                             | HANE: 120 1-<br>Memdo'nun Oğlu<br>Hüseyin Uzun boylu<br>Kır sakallı Sinn 50                                     | 2- Karındaşı<br>Deli Halil'in<br>Oğlu Mehmed<br>Orta Sarı<br>bıyıklı Sinn 30<br>Hademe            | HANE: 121<br>1- Şamlı Oğlu<br>Gavat Osman<br>Sene 1241 Fevt<br>Mart Sene 73   |  |   |

### DER MAHALLE-İ BÜYÜK ÇERMİK

|   |   |  |   |   |   |
|---|---|--|---|---|---|
| HANE: 1<br>1- Elbistanizade<br>Hacı Mehmed<br>Efendi Orta<br>boylu Kır sakallı<br>Sinn 58   | 2- Oğlu Ahmed<br>Sinn 13 Reft<br>sınıf-1 redif Sene<br>71 Fi Mart Sene<br>76 Şabb-1 emred | HANE: 2<br>1- Bahçeli Oğlu<br>Halil Orta boylu<br>Kır sakallı Sinn<br>50 Muhtar                      | 2- Damadı Şallı<br>zade Ahmed<br>Kısa boylu Kara<br>sakallı Sinn 38<br>Hademe<br>mekulesinden                       | HANE: 3<br>1- Hacı Ali bin<br>Hotin Ali<br>Kısarık boylu<br>Kara sakallı Sinn<br>48 Fevt Eylül<br>Sene 71                     | 2- Oğlu Ahmed<br>Sinn 8 Çulha<br>mekulesinden   |
| HANE: 4<br>1- Ahmed bin<br>Barutci<br>Abdullah<br>Kısarık boylu<br>Kara sakallı<br>Sinn 49 Bila-<br>tezkere mahall-i<br>ahara azimet<br>mahall-i na-<br>malum | 2- Oğlu Halil<br>Sinn 18 Reft<br>sınıf-1 redif Sene<br>68 Çar-eburu                       | 3- Karındaşı<br>Ahmet Sene<br>1265 Fevt Sene<br>68   | HANE: 5<br>1- Battal bin<br>Nefise Oğlu<br>Orta boylu Ak<br>sakallı Sinn 65<br>Çoban<br>mekulesinden<br>Amel -mande | 2- Oğlu Mehmed<br>Kısarık boylu<br>Sarınca sakallı<br>Sinn 30 Bu dahi   | 3- Diğer Oğlu<br>İbrahim Orta<br>boylu Ter<br>bıyıklı Sinn 20<br>Bu dahi Çoban<br>mekulesi                |
| 4- Diğer Oğlu<br>Mustafa Sinn 8<br>Bu dahi Çoban  | HANE: 6<br>1- Abdi Orta<br>boylu Ak sakallı<br>Sinn 55 Çoban<br>mekulesinden              | HANE: 7<br>1- Yusuf bin<br>Hoca Abi Orta<br>boylu Sarınca<br>sakallı Sinn 25<br>Dikici<br>esnafından | HANE: 8<br>1- Körün Ali<br>bin Kör Hasan<br>Uzun boylu Ak<br>sakallı Sinn 60<br>Manav<br>esnafından                 | 2- Oğlu Mehmed<br>Ali Sinn 17<br>Ta'lim-i ilm ile<br>meşgul- Reft<br>sınıf-1 redif Sene<br>69 Fi Mart Sene<br>76 Şabb-1 emred | HANE: 9<br>1- Mehmed bin<br>Arabgirli Oğlu<br>Orta boylu Kara<br>sakallı Sinn 40<br>Amele<br>mekulesinden |

|  |   |   |   |  |  |
|--|---|---|---|--|--|
| HANE: 10<br>1- Karan Ođlu Hüseyn Orta boylu Sarıca sakallı Sinn 38 Rençber mekulesinden    | 2- Ođlu Hüseyn Sinn 4   | HANE: 11<br>1- Abi Hozazade Abdullah Sinn 31 Sene 55 tarihinde kısmet arzusıyla Asitane-i Aliyye'ye azimet                  | HANE: 12<br>1- Hacı bin Ali Deli Ađa Uzunca boylu Kır sakallı Sinn 55 Manav esnafından                      | 2- Ođlu Mustafa Sinn 12 Ta'lim-i ilm ile meşgul Reft sınıf-ı redif Sene 71 Fi Mart Sene 76 Şabb-ı emred    | 3- Diđer Ođlu Hüseyn Sinn 8 Derzi esnafından Fevt Fi Mart Sene 73  |
| HANE: 13<br>1- Hasan bin Neylek Ođlu Uzun boylu Kara sakallı Sinn 35 Bađçevan mekulesinden | HANE: 14<br>1- Müzevir Ođlu Ali Orta boylu Sarı sakallı Sinn 45 Rençber mekulesinden          | HANE: 15<br>1- Osman bin Kara Hasan Kısarak boylu Kır sakallı Sinn 45   | 2- Ođlu Mehmed Sene 1246 Reft sınıf-ı redif Sene 71 Fi Mart Sene 76 Tahrir-i mande kayd-şod Fi Mart Sene 76 | HANE: 16<br>1- Mehmed veled-i Acanım Orta boylu Sinn 17 Rençber mekulesinden Şabb-ı emred                  | HANE: 17<br>1- Halil bin Ali Ođlu Hüseyn Orta boylu Sinn 13 Çulha esnafından Reft sınıf-ı redif Sene 73 Fi Mart Sene 76 Şabb-ı emred |
| HANE: 18<br>1- Kel Hacı Mustafa bin Oruckız Ođlu Sinn 19 Çulha Şakirdi                     | HANE: 19<br>1- Alemdar Ođlu Hacı İbrahim Sinn 20 Mecnun ve Sail                               | HANE: 20<br>1- Osman Ađa bin Ali Beğzade Orta boylu Kır sakallı Sinn 55 Rençber mekulesinden                                | 2- Ođlu Abdullah Sinn 5   | 3- Diđer Mustafa Sene 1250 Reft ba-kur'a-i şer'iyye Sene 74 Tahrir-i mande kayd-şod Fi Mart Sene 76        | HANE: 21<br>1- Mehmed Veled-i Tülek Ođlu Sinn 15 Çulha esnafından Fevt Kanun-i sani Sene 69  |
| HANE: 22<br>1- Hacı İbrahim bin Hördimek Ođlu Orta boylu Ak sakallı Sinn 75 Sail           | HANE: 23<br>1- Serçeşmenin adamı Hasan Uzun boylu Kır sakallı Sinn 50 Deđirmenci mekulesinden | 2- Ođlu Ahmed Sene 1243 Fevt Sene 68  | HANE: 24<br>1- Mehmed bin Etmekci İsmail Orta boylu Kara sakallı Sinn 35 Manda mekulesinden                 | HANE: 25<br>1- Halikanlı Kasım Orta boylu Kır sakallı Sinn 50 Hamal mekulesinden Fevt Kanun-i sani Sene 69 | 2- Ođlu Ahmed Orta boylu Ter bıyıklı Sinn 18 Sene 59 Asakir-i nizamiye-i şahanede Fevt Mart Sene 74                                  |
| 3- Diđer Ođlu Osman Sinn 5 Reft sınıf-ı redif Sene 71 Fi Mart Sene 76                      | HANE: 26<br>1- Etmekçi İbrahim bin Ali Beğzade Orta boylu Kır sakallı Sinn 56                 | 2- Ođlu Ali Orta boylu Ter bıyıklı Sinn 20 Sene 260 Asakir-i nizamiye-i şahanede İstıbdalen ihrac-ı guruh der redif Sene 68 | 3- Diđer Ođlu Ahmed Sinn 15 Şabb-ı emred  | 4- Diđer Hasan Tevellüdü Fi Mart Sene 73   | HANE: 27<br>1- Kadı Bekir Efendinin damadı Mehmed Orta boylu Kırca sakallı Sinn 46   |
| 2- Ođlu Mehmed Osman Orta boylu Ter bıyıklı Sinn 20 Dikici esnafından                      | HANE: 28<br>1- Ömer bin Kör Aşuk Orta boylu Siyah sakallı Sinn 40 Çulha esnafından            | 2- Ođlu Bekir Sinn 7 ...  | 3- Diđer Hüseyn Tevellüdü Fi Mart Sene 76   | HANE: 29<br>1- Mehmed bin Eşek Osman'ın yeđeni Mehmed Orta boylu Kara bıyıklı Sinn 25 Kahveci mekulesinden | HANE: 30<br>1- Ali bin Beşir Ali'nin Ođlu Orta boylu Kara bıyıklı Sinn 22 Fevt Eylül Sene 70   |
| 2- Karındaşı Hüseyn Sinn 17 Reft sınıf-ı redif Sene 69 Fi Mart Sene 76 Şabb-ı emred        | HANE: 31<br>1- Mehmed bin Kız Hasan Ođlu Orta boylu Kara sakallı Sinn 46 Çulha esnafından     | 2- Ođlu Osman Orta boylu Ter bıyıklı Sinn 20 Bu dahi Çulha  | HANE: 32<br>1- Müezzın Hacı Resul Uzunca boylu Ak sakallı Sinn 66 Çulha mekulesinden                        | 2- Ođlu İbrahim Sinn 30 Mısır tarafında  | 3- Diđer Ođlu Mehmed Sinn 2  |

|   |   |   |   |   |  |
|---|---|---|---|---|--|
| HANE: 33<br>1- Balatlu Ođlu Mehmed bin Hacı İbrahim Efendi Orta boylu Kır sakallı Sinn 50                                 | 2- Ođlu Yasin Orta boylu Ter bıyıklı Sinn 19 Sene 260 Asakir-i nizamiye-i şahanede                                | 3- Diđer Ođlu Abdullah Sinn 10 Ta'lim-i ilmlle meşgul- Reft sınıf-ı redif Sene 77 Fi Mart Sene 76 | 4- Karındaşı Ahmed Orta boylu Siyah sakallı Sinn 35 Tımarlı Asakir-i şahanede                       | 5- Ođlu Mustafa Sinn 8  | 6- Diđer Karındaşı Mahmud Efendi Orta boylu Siyah sakallı Sinn 30 Dersle meşgul                  |
| 7- Yeđeni Mehmed bin Mahmud Tevellüdü Fi Mart Sene 76   | HANE: 34<br>1- Mehmed bin Ömer Efendi Orta boylu Siyah sakallı Sinn 35 Manav esnafından Fevt Kanun-i sani Sene 69 | 2- Ođlu Mehmed Sinn 2   | HANE: 35<br>1- Burunsuz Hacı Ahmed bin Arabacı Sebo Orta boylu Kır sakallı Sinn 45 Manav esnafından | 2- Ođlu Nebi Sinn 12 Çulha esnafından Reft sınıf-ı Redif Sene 71 Fi Mart Sene 76  | 3- Diđer Ođlu Mustafa Sinn 2   |
| 4- Diđer Ođlu Hasan Sinn 7  | 5- Diđer Ömer bin Ahmed Tevellüdü Fi der Sene 68 Reft Tahrir-i mande Sene 68                                      | HANE: 36<br>1- Hasan bin Zübeđir'in Ođlu Uzunca boylu Kır sakallı Sinn 45 Çerci mekulesinden      | 2- Ođlu Hüseyin Sinn 15 Talebe-i ulum Reft sınıf-ı redif Sene 71 Fi Mart Sene 76 Şabb-ı emred       | HANE: 37<br>1- Ali bin Beşikçi Mustafa Kısa boylu Kara bıyıklı Sinn 30 Ehl-i ziraatden Asakir-i nizamiye-i şahaneden tezkere i'tasıyla Sene 60 hanesine gelmiştir | HANE: 38<br>1- Yulaflı Ođlu Ali bin Hamzo Orta boylu Sinn 42 Çulha mekulesinden                  |
| 2- Ođlu Mehmed Uzunca boylu Ter bıyıklı Sinn 20 Sene 56 tarihinde Asakir-i şahaneden batezkere ihracen hanesine gelmiştir | 3- Diđer Ođlu Ahmed Bu dahi Çulha Şabb-ı emred  | HANE: 39<br>1- Ahmed bin Kör Şeyh Uzunca boylu Siyah Sinn 40                                      | 2- Ođlu Abdullah Sinn 17 Reft sınıf-ı redif Sene 68 Şabb-ı emred                                    | 3- Karındaşı Mehmed bin Kör Şeyh Sinn 20 Sene 260 tarihinde Asakir-i nizamiye-i şahaneden ihracen hanesine gelmiştir  | 4- Torunu Mehmed bin Abdullah Tevellüdü Fi der Sene 68   |
| HANE: 40<br>1- Hasan bin Bilal Uzunca boylu Siyah sakallı Sinn 47 Çulha mekulesinden                                      | 2- Ođlu Mustafa Sinn 5  | 3- Diđer Ođlu Mehmed Sinn 2   | HANE: 41<br>1- Hacı Mehmed bin Hasan Sinn 40 Kullabcı esnafından                                    | 2- Ođlu Hasan Sinn 9  | HANE: 42<br>1- Süleyman bin Van'lı Sücadem Beđ Orta boylu Siyah sakallı Sinn 35 Manav esnafından |
| 2- Ođlu Mehmed Sinn 9 Talebe-i ulum   | 3- Diđer Ođlu Cebrail bin Süleyman Sinn 8 Reft Tahrir-i mande Fi Eylül Sene 71                                    | 4- Diđer Hüseyin bin Süleyman Sinn 6 Bu dahi  | HANE: 43<br>1- Mansurizade Bekir Ađa Uzunca boylu Kır sakallı Sinn 55 Rençber mekulesinden          | 2- Ođlu Mustafa Uzunca boylu Sarı sakallı Sinn 25   | HANE: 44<br>1- Hasan Efendi bin Abdülaziz Efendi Uzun boylu Sinn 19 Şabb-ı emred                 |

|   |  |  |  |   |  |
|---|--|--|--|---|--|
| 2- Karındaşı Ali Sinn 7   | HANE: 45<br>1- Efendi-i merkumun Hademesi Nebi bin keklikçi Ali Orta boylu Kır sakallı Sinn 45             | 2- Oğlu Ömer Orta Ter bıyıklı Sinn 20 Çulha esnafından An-canib-i Mısır Sene 68 Reft sınıf-1 redif Sene 69 Fi Mart Sene 76       | HANE: 46<br>1- Küçük Mehmed Ağa bin Serçeşme Kısarak boylu Kara sakallı Sinn 40 Rençber mekulesinden | 2- Oğlu Mahmud Sinn 9 Reft sınıf-1 redif Sene 73 Fi Mart Sene 76  | 3- Diğer Oğlu Mustafa Sinn 7   |
| 4- Karındaşı Hüseyin Sinn 9   | 5- Diğer Hasan Tevellüdü Fi Mart Sene 73   | HANE: 47<br>1- Mehmed bin Bohca Hüseyin Orta boylu Ak sakallı Sinn 55 Bağçevan mekulesinden Fevt Eylül Sene 71                   | 2- Oğlu Hüseyin Sinn 35  | 3- Diğer Oğlu İbrahim Orta boylu Ter bıyıklı Sinn 25 Reft an canib-i Hicaz Sene 62 Sene 260 Asakir-i nizamiye-i şahane İstibdalen ihrac-ı güruh der redi Sene 68 Fevt Eylül Sene 71 | 4- Diğer Oğlu Cebrail Sinn 17 Reft kayd-şoder redif Sene 68  |
| HANE: 48<br>1- Halil bin Delihan Kısarak boylu Ak sakallı Sinn 58 Çulha mekulesinden                          | 2- Oğlu İbrahim Orta boylu Kara bıyıklı Sinn 20 Reft sınıf-1 der redif Sene 68 Fi Mart Sene 76             | 3- Diğer Oğlu Mehmed Orta boylu Ter bıyıklı Sinn 18 Sene 261 İlim talebiyle Asitane-i Aliyye'de mukim                            | 4- Diğer Oğlu Bekir Sinn 15 Reft Tahrir-i mande Fi Eylül Sene 71                                     | HANE: 49<br>1- İsmail bin Kuşanlı Oğlu Uzunca boylu Kara sakallı Sinn 40 Kassab esnafından  | HANE: 50<br>1- Feyzullah Orta boylu Kara sakallı Sinn 41 Çulha esnafından Palanlıoğlu  |
| 2- Oğlu Musa Sinn 9   | HANE: 51<br>1- Hacı Çalke Yusuf Kısarak boylu Ak sakallı Sinn 60 Rençber mekulesinden                      | 2- Oğlu Abdullah Uzunca boylu Ter bıyıklı Sinn 20 Sene 254 Asakir-i nizamiye-i şahane Reft sınıf-1 redif Sene 71 Fi Mart Sene 76 | 3- Diğer Oğlu Hüseyin Orta boylu Sinn 15 Şabb-1 emred  | HANE: 52<br>1- Eyyub bin Eyyub Orta boylu Ter bıyıklı Sinn 20 Serrac esnafından   | HANE: 53<br>1- Nalband Oğlu Memiş Orta boylu Kara sakallı Sinn 40 Kısmet arzusuyula Asitane-i Aliyyeye azimet Sene 55 tarihinde teehhül idüb kalmıştır |
| 2- Oğlu Halil Sinn 19 Bu dahi Sene 58 tarihinde kısmet arzusuyula azimet pederinin yanında mukim Şabb-1 emred | 3- Diğer Oğlu Ali Sinn 10  | 4- Diğer Oğlu İsmail Sinn 7 Fevt Sene 68   | 5- Diğer Oğlu Mustafa Sinn 6   | HANE: 54<br>1- Ali bin Alagöz Oğlu Veli Kısarak boylu Ak sakallı Sinn 55 Hamal mekulesinden   | 2- Oğlu Süleyman Sinn 14 Reft sınıf-1 der redif Sene 71 Fi Mart Sene 76 Şabb-1 emred   |
| 3- Oğlu Osman Tevellüdü Fi Mart Sene 77   | HANE: 55<br>1- Mustafa bin Alagöz Oğlu Ali Orta boylu Kara sakallı Sinn 30 Çulha mekulesinden Fevt Sene 67 | HANE: 56<br>1- Hüseyin bin Halil Oğlu Hasan Orta boylu Ak sakallı Sinn 90 Amel - mande   | 2- Oğlu Musa Orta boylu Kara bıyıklı Sinn 35 Çulha esnafından  | HANE: 57<br>1- Mehmed bin Hindi'nin Oğlu Orta boylu Kara bıyıklı Sinn 35  | 2- Karındaşı Osman Orta boylu Kara bıyıklı Sinn 25   |

|  |   |   |  |   |   |
|--|---|---|--|---|---|
| 3- Ođlu Ali<br>Sinn 1  | HANE: 58<br>1- Ahmed bin<br>Diyarbakirli<br>Ođlu Orta boylu<br>Kara sakallı<br>Sinn 35 Rençber<br>mekulesinden  | 2- Karındaşı<br>Mehmed Orta<br>boylu Kara<br>bıyıklı Sinn 25<br>Sene 259<br>Asakir-i<br>nizamiye-i<br>şahannede                               | HANE: 59<br>1- Nisa'nın Ođlu<br>Ali Uzunca<br>boylu Kara<br>sakallı Sinn 45<br>Çulha<br>mekulesinden   | 2- Karındaşı<br>Hasan Sinn 45<br>Sene 246<br>tarikhinde Rumeli<br>tarafına azimet<br>mahalli na-malum | HANE: 60<br>1- Mahmud bin<br>Bulamalı Hemze<br>Orta boylu Kara<br>sakallı Sinn 36                                       |
| 2- Ođlu İbrahim<br>Sene 1250 Reft<br>sınıf-ı redif Sene<br>75 Fi Mart Sene<br>76 Tahrir-i<br>mande kayd-şod<br>Fi Mart Sene 76 | HANE: 61<br>1- Horhor Ođlu<br>Mahmud Uzun<br>boylu Sarı<br>sakallı Sinn 35  | 2- Ođlu Hasan<br>Sinn 3   | HANE: 62<br>1- Derviş Ali<br>veled-i<br>Sofuođlu Veli<br>Orta boylu Kır<br>sakallı Sinn 50             | 2-Ođlu Mahmud<br>Sinn 10  | HANE: 63<br>1- Halebli Ođlu<br>İbrahim Orta<br>boylu Ak sakallı<br>Sinn 75 Fevt<br>Sene 68                              |
| 2-Ođlu Mehmed<br>Sinn 40 Kısmet<br>arzusıyla<br>Adana'ya<br>gitmiştir Sene<br>248  | 3- Torunu<br>Zeynel bin<br>Mehmed<br>Tevellüdü Fi der<br>Sene 68  | HANE: 64<br>1- Mısırlı<br>Ahmed bin<br>Berber Ahmed<br>Kıarak boylu<br>Kır sakallı Sinn<br>45 Hademe<br>mekulesinden<br>Fevt Eylül Sene<br>70 | 2- Ođlu Ahmed<br>Sinn 6  | 3- Diđer Ođlu<br>Bekir Sinn 2   | HANE: 65<br>1- Horhor Ođlu<br>Ali Orta boylu<br>Kara bıyıklı Sinn<br>25 Hademe<br>mekulesinden<br>Fevt Eylül Sene<br>70 |
| 2- Karındaşı<br>Abdullah Sinn<br>15 Hademe<br>mekulesinden<br>Reft sınıf-ı redif<br>Sene 71 Fi Mart<br>Sene 76 Şabb-ı<br>emred | HANE: 66<br>1- Beğronun<br>Ođlu Süleyman<br>Orta boylu Sinn<br>17 Sene 261<br>tarihıyla kısmet<br>arzusıyla<br>Adana'ya<br>gitmiştir. Reft<br>sınıf-ı redif Sene<br>71 Fi Mart Sene<br>76<br>Şabb-ı emred | HANE: 67<br>1- Mansurizade<br>Zeyna Beğ Orta<br>boylu Kır sakallı<br>Sinn 55 Rençber<br>mekulesinden  | 2- Ođlu Ömer<br>Ağa Orta boylu<br>Ter bıyıklı Sinn<br>25 Asakir-i<br>nizamiye-i<br>şahanneden<br>ihrac | 3- Diđer Ođlu<br>Osman Sinn 13<br>Şabb-ı emred  | HANE: 68<br>1- Mehmed bin<br>Kolancı Ali Orta<br>boylu Kır sakallı<br>Sinn 50 Kolancı<br>esnafından                     |
| HANE: 69<br>1- İskanlu Ođlu<br>Osman Orta<br>boylu Siyah<br>sakallı Sinn 35<br>Kassab<br>esnafından                            | 2- Ođlu Hüseyin<br>Sinn 5   | HANE: 70<br>1- Balanlıođlu<br>Ahmed Orta<br>boylu Kara<br>sakallı Sinn 35<br>Çulha<br>mekulesinden  | 2- Ođlu Bekir<br>Sinn 6  | HANE: 71<br>1- Hot Ali Orta<br>boylu Kır sakallı<br>Sinn 40   | 2 -Karındaşı<br>Osman Orta<br>boylu Kır sakallı<br>Sinn 45  |
| HANE: 72<br>1- İskanluođlu<br>Kassab Osman<br>Sinn 40 Kassab   | 2- Ođlu Ömer<br>Sinn 2  |   |  |   |   |



## MAHALLE-İ AKMİNARE

|  |   |   |  |   |   |
|--|---|---|--|---|---|
| HANE: 1<br>1- Hidayetullah Efendi Uzun boylu Ak sakallı Sinn 50 İmam-ı Mahalle     | 2- Oğlu Müheymin Efendi Uzunca boylu Ter bıyıklı Sinn 18 Talebe-i ulum                  | HANE: 2<br>1- Uzlunun Oğlu İbrahim Kısarak boylu Kara sakallı Sinn 25 Muhtar-ı Evvel          | 2- Karındaşı Ali Sinn 20 Sene 1254 Asakir-i nizamiye-i şahanede  | 3- Diğer karındaşı Hasan Orta boylu Ter bıyıklı Sinn 18 Derzi esnafından                      | HANE: 3<br>1- Canbaz Hacı Halil bin Abdullah Uzun boylu Kır sakallı Sinn 60 Muhtar-ı Sani Fevt Mart Sene 73                   |
| 2- Oğlu Mustafa Uzun Orta boylu Sinn 40  | 3- Hafidi Halil bin Mustafa Sinn 5  | 4- Torunu Hacı bin Mustafa Tevellüdü Fi Mart Sene 76  | HANE: 4<br>1- Hacı Mustafa bin Cerci zade Hacı Ali Orta boylu Kara sakallı Sinn 50 Erbab-ı ticaretden                          | 2- Oğlu Ahmed Sinn 17 Şabb-ı emred  | 3- Diğer Oğlu Hüseyin Sinn 8  |
| 4- Diğer Oğlu İbrahim bin Hacı Mustafa Sinn 6 Reft Tahrir-i mande Fi Eylöl Sene 70 | 5- Hafidi Mehmed bin Ahmed Tevellüdü Fi Eylöl Sene 70                                   | 6- Torunu Ali bin Mehmed Tevellüdü Fi Mart Sene 76  | HANE: 5<br>1- Mehmed bin Kassab Hasan Orta boylu Siyah sakallı Sinn 38 Kassab esnafından                                       | HANE: 6<br>1- Abdurrahman bin Kassab Bıyık Orta boylu Siyah sakallı Sinn 48 Kassab esnafından | 2- Oğlu Hasan Orta boylu Siyah sakallı Sinn 25  |
| HANE: 7<br>1- Palanlı Oğlu Hacı Mehmed Sinn 80 Baytal mekulesinden                 | 2- Oğlu Mustafa Uzunca boylu Sinn 30 Asakir-i nizamiye-i şahanede Sene 1254             | 3- Diğer Oğlu Hüseyin Sinn 19 Debbağ Reft sınıf-ı redif Sene 70 Fi Mart Sene 76 Şabb-ı emred  | HANE: 8<br>1- Ahbaba Cumali bin İskender Oğlu Ali Orta boylu Kara sakallı Sinn 43 Debbağ esnafından                            | 2- Oğlu İbrahim Orta boylu Müzellef Siyah sakallı Sinn 25 Debbağ                              | 3- Hafidi Mustafa Sene 1264 Fevt Sene 67  |
| 4- Torunu Hüseyin bin İbrahim Tevellüdü Eylöl Sene 71                              | 5- Torunu Osman bin İbrahim Tevellüdü Fi Mart Sene 73                                   | HANE: 9<br>1- Hacı İbrahim bin Kahyanın Oğlu Orta boylu Sarı sakallı Sinn 40 Çulha esnafından | 2- Oğlu Mehmed Sinn 14 Çulha esnafından Reft sınıf-ı redif Sene 72 Fi Mart Sene 76   | 3- Diğer Oğlu Osman Sinn 6  | HANE: 10<br>1- Hayta Bekir bin Cellad Oğlu Kısarak boylu Ak sakallı Sinn 57 Çulha esnafından                                  |
| 2- Oğlu Cumali Sinn 7  | HANE: 11<br>1- Mehmed bin Hacı Ömer Orta boylu Sarı sakallı Sinn 35 Hademe mekulesinden | 2- Oğlu Hasan Sinn 4  | 3- Karındaşı Ahmed Orta boylu Siyah bıyıklı Sinn 25 Sene 61 tarihiyle Asakir-i nizamiye-i şahanedan ihracen hanesine gelmiştir | HANE: 12<br>1- Bektaş Orta boylu Siyah sakallı Sinn 35 Timurci esnafından                     | HANE: 13<br>1- İlyas Oğlu Ali Sinn 40 Sene 55 tarihinde Asitane-i Aliyye'ye kısmet arzusuyula azimet hayat ve memamtı n-malum |

|  |  |   |  |   |   |
|--|--|---|--|---|---|
| 2- Karındaşı Hüseyin Sinn 25 Sene 261 tarihinde Asakir-i nizamiye-i şahanedan batezkere hanesine gelmiştir | HANE: 14<br>1- Mehmed bin Nalband Halil Ağa Kısarak boylu Siyah sakallı Sinn 30 Nalband esnafından | HANE: 15<br>1- Ahmed Orta boylu Ak sakallı Sinn 50 Eskici esnafından Fevt Eylül Sene 71               | 2 Oğlu İsmail Sinn 4   | 3- Diğeri Bekir Sene 264 Fevt Sene 68   | HANE: 16<br>1- Osman bin Deli Ömer Uzun boylu Sarı sakallı Sinn 40 Kassab esnafından Fevt Mart Sene 72                                |
| 2- Oğlu Mehmed Sinn 8  | 3- Karındaşı Oğlu Mehmed Sinn 4  | 4- Oğlu Ahmed bin Mehmed Tevellüdü Fi Mart Sene 73  | 5- Oğlu Hüseyin bin Osman Tevellüdü Fi Mart Sene 73  | HANE: 17<br>1- Tuza bakıcı Bekir Orta boylu Ak sakallı Sinn 55 Rençber mekulesinden | 2- Kayını Mehmed Orta boylu Kara sakallı Sinn 30 Timurci esnafından   |
| HANE: 18<br>1- Bekir bin Hacı Ya'kub Orta boylu Siyah sakallı Sinn 35 Sailmekulesinden                     | 2- Karındaşı Hacı Hüseyin Uzunca boylu Sarı sakallı Sinn 30 Manav esnafından                       | HANE: 19<br>1- İbrahim bin Değirmenci Hacı Süleyman Orta boylu Siyah sakallı Sinn 22 Çulha esnafından | HANE: 20<br>1- Cercizade Hacı Ahmed'in Oğlu Bekir Ağa Sinn 30 Sene 57 tarihinde kısmet arzusuyla Bağdad'a azimet | 2- Karındaşı Abdullah Sinn 25 Bu dahi Bağdad'da mukim                               | 3- Diğeri karındaşı Memed Sinn 18 Derzi esnafından Freft sınıf-1 redif Sene 69 Fi Mart Sene 76 Şabb-1 emred                           |
| HANE: 21<br>1- İskender Oğlu Ömer Uzunca boylu Siyah sakallı Sinn 35 Debbâğ esnafından                     | 2- Oğlu Süleyman Sinn 14 Talebe-i ulum Reft sınıf-1 redif Sene 71 Fi Mart Sene 76                  | HANE: 22<br>1- Ali bin Dışlan Ali Orta boylu Siyah sakallı Sinn 25 Debbâğ esnafından                  | 2- Karındaşı Oğlu Mehmed Sinn 10 Reft bakur'a-i şer'iyye Sene 74 Fi Mart Sene 76                                 | 3- Diğeri karındaşı Oğlu Yusuf Sinn 10  | HANE: 23<br>1- Hacı Ömer bin Kazancılı Orta boylu Ak sakallı Sinn 55 Derzi esnafından   |
| 2- Oğlu İbrahim Sinn 11 Derzi esnafından Reft sınıf-1 redif Sene 75 Fi Mart Sene 76 Şabb-1 emred           | 3- Diğeri Oğlu Mehmed Sinn 18 Derzi  | HANE: 24<br>1- Mahmud bin Sarı Ali Uzun boylu Siyah bıyıklı Sinn 25                                   | 2- Karındaşı Osman Sinn 17 Sellah Reft sınıf-1 redif Sene 70 Fi Mart Sene 76 Şabb-1 emred                        | 3- Oğlu Ali bin Mahmud Tevellüdü Fi Mart Sene 76                                    | HANE: 25<br>1- Hacı Sofun torunu Abdullah Uzun boylu Sinn 18 Çulha esnafından Reft sınıf-1 redif Sene 70 Fi Mart Sene 76 Şabb-1 emred |
| 2- Karındaşı Ali Sene 1243 Fevt Fi Mart Sene 72  | 3- Diğeri karındaşı İbrahim Sene 1236 Tahrir-i mande kayd-şod Fi Mart Sene 76                      | 4- Hasan bin İbrahim Tevellüdü Fi Mart Sene 76  | HANE: 26<br>1- Semerci Çoban'ın Oğlu Hüseyin Sinn 70   | 2- Oğlu Mehmed Kısa boylu Kır sakallı Sinn 45 Semerci esnafından                    | 3- Torunu Ali bin Mehmed Tevellüdü Fi Mart Sene 73  |
| HANE: 27<br>1- İskanlu Ahmed Orta boylu Ak sakallı Sinn 60 Kassab esnafından                               | 2- Oğlu Mehmed Uzunca boylu Kara bıyıklı Sinn 25 Asakir-i nizamiye-i şahanedan Sene                | 3- Diğeri Oğlu Osman Orta boylu Siyah sakallı Sinn 23 Kassab Büyük Çermik Mahallesinde Altmış dokuzun | 4- Hafidi Hüseyin bin Osman Sinn 5   | 5- Diğeri Oğlu Mustafa Sinn 4   | 6- İskanlu Oğlu Bekir bin Ahmed Orta boylu Kara bıyıklı Sene 1234 Fevt Sene 68  |

|   |  |  |   |  |  |
|---|--|--|---|--|--|
|   | 54- Fevt Eylül<br>Sene 71  | cu hanede<br>merkur Osman<br>muharrer burada<br>mükerrer   |   |  |  |
| 7- Karındaşı Ali<br>bin Osman<br>Sene 1258 Tahrir-i<br>mande kayd-şod Fi<br>Mart Sene 76                            | 8- Diğeri<br>Ahmed bin Ali<br>Tevellüdü Fi<br>Mart Sene 76   | HANE: 28<br>1- Mehmed bin<br>Abaza Oğlu<br>Orta boylu Siyah<br>sakallı Sinn 35<br>Kassab<br>esnafından                 | 2- Oğlu<br>Abdullah Sinn 5  | 3- Diğeri<br>Hüseyin<br>Sene 1265 Fevt<br>Sene 68  | 4- Diğeri Yusuf<br>Sene 1265 Fevt<br>Sene 68   |
| HANE: 29<br>1- Hacı Mehmed<br>bin Dede Uzunca<br>boylu Ak sakallı<br>Sinn 60 Rençber<br>mekulesinden                | 2- Oğlu Ali<br>Uzun boylu<br>Ter bıyıklı Sinn<br>25 Derzi<br>Esmafından<br>Fevt Mart Sene<br>73                                    | 3- Diğeri Oğlu<br>Bekir Efendi<br>Uzun boylu Ter<br>bıyıklı Sinn 20<br>Asakir-i<br>nizamiye-i<br>şahanede Sene<br>1254 | 4- Diğeri Oğlu<br>Mustafa Sinn 14<br>Reft sınıf-ı der<br>redif Sene 67<br>Şabb-ı emred  | 5- Oğlu Ahmed<br>bin Ali<br>Tevellüdü Fi<br>Mart Sene 77   | 6- Hüseyin bin<br>Bekir Efendi<br>Tevellüdü Fi<br>Mart Sene 76   |
| HANE: 30<br>1- Ömer bin bıyık<br>Orta boylu Ter<br>bıyıklı Sinn 17<br>Sellah Reft kayd-<br>şod der redif Sene<br>68 | 2- Karındaşı<br>Hüseyin Sinn 7   | HANE: 31<br>1- Mehmed bin<br>Hadige Hasan<br>Orta boylu Kara<br>Sinn 28 Canbaz<br>mekulesinden                         | 2- Oğlu Derviş<br>Ahmed Sinn 18<br>Talebe-i ulum-<br>Fevt Fi Mart<br>Sene 73 Şabb-ı<br>emred  | 3- Diğeri Hasan<br>sağ elinin<br>parmağı sakat<br>Sene 1262 Fevt<br>Sene 68  | HANE: 32<br>1-<br>Abdurrahman<br>bin Çericizade<br>Orta boylu<br>Sarica sakallı<br>Sinn 45 Manav<br>esnafından       |
| 2- Oğlu İbrahim<br>Sinn 10 Talebe-i<br>ulum   | 3- Diğeri Oğlu<br>Ali Sinn 7   | 4- Diğeri Oğlu<br>Ahmed Sinn 5   | HANE: 33<br>1- Ömer bin<br>Derzi Ahmed<br>Orta Siyah<br>sakallı Sinn 30<br>Rençber<br>mekulesinden<br>Fevt Kanun-i<br>sani Sene 69                                  | 2- Oğlu<br>Mehmed Sinn 1   | 3- Diğeri Oğlu<br>Molla Hasan<br>Orta boylu Kara<br>sakallı Sinn 30<br>Eskici  |
| 4-Diğeri karındaşı<br>Mustafa bin<br>Ahmed Sene 1262<br>Fevt Kanun-i sani<br>Sene 69                                | HANE: 34<br>1- Ali Ağa bin<br>Sürücü Oğlu<br>Orta boylu Kır<br>sakallı Sinn 50<br>Rençber<br>mekulesinden<br>Fevt Eylül Sene<br>71 | 2- Oğlu<br>Mahmud Sinn<br>14 Şabb-ı emred  | 3- Diğeri Oğlu<br>Mehmed Sinn<br>12 İstiska<br>illetine mübtela<br>Fevt Mart Sene<br>75   | HANE: 35<br>1- Molla<br>Mustafa bin<br>Kübcü Molla<br>Mehmed Uzunca<br>boylu Ak sakallı<br>Sinn 67 Fevt<br>Eylül Sene 71 | 2- Oğlu<br>Mehmed Orta<br>boylu Siyah<br>sakallı Sinn 35<br>Eskici<br>esnafından Fevt<br>Eylül Sene 70               |
| 4- Diğeri Oğlu Salih<br>Ter bıyıklı Sinn 18<br>Sar'a illetine<br>mübtela  | HANE: 36<br>1- Çelenk<br>Ahmed bin<br>Kazancı Oğlu<br>Orta boylu Ak<br>sakallı Sinn 65<br>Çulha<br>esnafından                      | HANE: 37<br>1- İbrahim bin<br>Dede Hacı Ömer<br>Orta boylu<br>Siyah bıyıklı<br>Sinn 25 Eskici<br>esnafından            | 2- Karındaşı<br>Osman Orta<br>boylu Siyah<br>bıyıklı Sinn 22<br>Asakir-i<br>nizamiye-i<br>şahanede Sene<br>1254 İstibdalen<br>ihrac-ı güruh der<br>redif Sene 69 Fi | 3- Diğeri<br>Karındaşı İsmail<br>Orta boylu Ter<br>bıyıklı Sinn 18<br>Reft kayd-şod<br>der redif Sene 68                 | 4- Diğeri<br>karındaşı<br>Ahmed bin<br>Hacı Ömer<br>Sene 1257 Reft<br>Tahrir-i mande<br>Sene 68 Fevt<br>Mart Sene 73 |

|   |  |  |   |  |   |
|---|--|--|---|--|---|
|   |  |  | Mart Sene 76  |  |   |
| 5- Karındaşı Oğlu Hacı Ömer Sene 1261 Reft Tahrir-i mande Sene 68           | 6- Diğer Oğlu Hacı Bekir Tevellüdü Fi Eylül Sene 70                            | HANE: 38<br>1- Ahmed bin Tütüncü Hacı Bekir Orta boylu Kara bıyıklı Sinn 30 Duhan esnafından Silk-i Askerriden ihrac Sene 58 | 2- Karındaşı İbrahim Orta boylu Ter bıyıklı Sinn 15 Manav esnafından Asakir-i Nizamiyede İstibdalen ihraç-ı güruh der redif Sene 68 Fevt Kanun-i sani Sene 69 | HANE: 39<br>1- Ali bin Mısırlı Oğlu Orta boylu Siyah sakallı Sinn 35 Derzi esnafından Fevt Mart Sene 73                                    | HANE: 40<br>1- Şahablı Osman Uzunca boylu Kır sakallı Sinn 50 Debbâğ esnafından   |
| 2- Oğlu Hüseyin Az Kısa boylu Ter bıyıklı Sinn 25                           | 3- Diğer Oğlu Mustafa Sinn 15 Reft Nizame Sene 69 Fi Mart Sene 76 Şabb-ı emred | HANE: 41<br>1- Mehmed bin Salim'in Oğlu Mustafa Orta boylu Kır sakallı Sinn 45 Hamal   | HANE: 42<br>1- Hacı Faideci Mehmed Kırsarak boylu Kır sakallı Sinn 90   | 2- Oğlu Hasan Kırsarak Ter bıyıklı Sinn 18 Talebe-i ulum Fevt Kanun-i sani Sene 69   | 3- Oğlu Abdurrahman Sene 246 Tahrir-i mande kayd-şod Fi Mart Sene 76 Reft der redif Sene 71 Fi Mart Sene 76               |
| HANE: 43<br>1- İsmail Efendi bin Veli Efendi Uzun boylu Kır sakallı Sinn 47 | 2- Oğlu Ahmed Sinn 15 Şabb-ı emred   | HANE: 44<br>1- Mehmed bin İskender Oğlu Uzunca boylu Ak sakallı Sinn 55 Çulha esnafından                                     | HANE: 45<br>1- Hacı Veli Efendi bin Hacı Veli Efendi Orta boylu Ak sakallı Sinn 65  | 2- Oğlu Ahmed Efendi Orta boylu Kara sakallı Sinn 35   | 3- Diğer Oğlu Mehmed Efendi Orta boylu Siyah bıyıklı Sinn 30  |
| 4- Diğer Oğlu Abdurrahman Efendi Orta boylu Müzellef sakallı Sinn 25        | 5- Diğer Oğlu Hamza Sinn 13 Şabb-ı emred                                       | 6- Hafidi Haydar bin Ahmed Efendi Sinn 2   | HANE: 46<br>1- Ahmed Efendi bin Sürmeli Kırsarak boylu Siyah sakallı Dervişan mekulesinden  | HANE: 47<br>1- Hüseyin bin Mülukanlı Oğlu Orta boylu Ter bıyıklı Sinn 20 Sene 61 tarihiyle kısmet arzusuyula diyarı aharda mahalli namalun | HANE: 48<br>1- Mahmud bin Sürücü Oğlu Orta boylu Sarıca sakallı Sinn 40 Rençber mekulesinden                              |
| 2- Oğlu Ömer Sinn 5   | 3- Karındaşı Ahmed Uzun boylu Sarı bıyıklı Sinn 35                             | 4- Oğlu Osman Sinn 10  | HANE: 49<br>1- Ömer bin Cubukci Orta boylu Kumral sakallı Sinn 40   | 2- Oğlu Mehmed Sinn 5 Kısmet arzusuyula Adana'ya mukim   | HANE: 50<br>1- Mustafa Efendi bin Hacı Said Efendi Orta boylu Sinn 15 Reft der redif Sene 71 Fi Mart Sene 76 Şabb-ı emred |

|                               |   |  |   |  |  |
|-------------------------------|---|--|---|--|--|
| 2- Karındaşı<br>Mehmed Sinn 9 | 3- Diğer<br>karındaşı<br>Hüseyin Sinn 5   | HANE: 51<br>1- Şeyh Ahmed<br>Efendi bin Hacı<br>Veli Efendi<br>Uzun boylu<br>Kara sakallı<br>Sinn 45 Meşayih   | 2- Oğlu Mustafa<br>Efendi Uzun<br>boylu Ter bıyıklı<br>Sinn 19  | HANE: 52<br>1- Mehmed bin<br>Sukun Oğlu<br>Uzunca boylu<br>Az bıyıklı Sinn<br>19 Çulha<br>mekulesinden<br>Balada işbu<br>mahallede yirmi<br>beşinci hanede<br>mukayyed<br>bulunan<br>mükerrer olduğu | HANE: 53<br>1- Yusuf bin<br>Debbağ Molla<br>Ömer Orta<br>boylu Kara<br>sakallı Sinn 40<br>Debbağ<br>esnafından |
| 2- Oğlu Halil<br>Sinn 7       | HANE: 54<br>1- Şeker<br>Osman bin<br>Hasan Orta<br>boylu Kır<br>sakallı Sinn 47 | HANE: 55<br>1- Mehmed bin<br>Tütüncü Hacı<br>Ömer Orta boylu<br>Sarı sakallı Sinn<br>35 Hademe<br>mekulesinden | 2- Oğlu Hasan<br>Sinn 3   | 3- Karındaşı<br>Ahmed Uzunca<br>boylu Sarıca<br>bıyıklı Sinn 30  | HANE: 56<br>1- Mehmed bin<br>Eyyub Orta<br>boylu Sarı<br>sakallı Sinn 40                                       |
| 2- Oğlu Süleyman<br>Sinn 8    | 3- Diğer Oğlu<br>Ahmed Sinn 5   | HANE: 57<br>1- Mehmed bin<br>Arabgirli Oğlu<br>Orta Kara sakallı<br>Sinn 40 Amele<br>mekulesinden              | HANE: 58<br>1- Mehmed bin<br>Molla Ömer<br>Orta boylu Kır<br>sakallı Sene<br>1243 Reft<br>Tahrir-i mande<br>Sene 68 |  |  |

### DER MAHALLE-İ ŞİL HASAN

|  |   |   |   |   |  |
|--|---|---|---|---|--|
| HANE: 1<br>1- İmam<br>Mehmed<br>Efendi Orta<br>boylu Kara<br>sakallı Sinn<br>42                        | 2- Oğlu<br>Osman Sinn 3   | HANE: 2<br>1- Muhtar-ı Evvel<br>Davud'un Oğlu<br>Osman Orta<br>boylu Kır sakallı<br>Sinn 46 Serrac          | 2- Oğlu Mehmed<br>Sinn 4  | 3- Diğer Oğlu<br>Hüseyin Sinn 2   | HANE: 3<br>1- Akçalının<br>karındaşı Mumcu<br>Abdullah Kısarak<br>boylu Kır sakallı<br>Sinn 48 Duhancı   |
| 2- Oğlu Yusuf<br>Sinn 7  | HANE: 4<br>1- Muhtar-ı<br>sani Kapuz<br>Oğlu Ahmed<br>Orta boylu Ak<br>sakallı Sinn<br>50 Fevt Sene<br>68 | 2- Oğlu Battal<br>Ağa Sinn 18<br>Nalband Reft<br>kayd-şod der<br>redif Sene 68<br>Şabb-ı emred              | 3- Torunu Ahmed<br>Tevellüdü Fi<br>Eylül Sene 71                                      | 4- Battal Oğlu<br>Mehmed Sene 226<br>Fevt Mart Sene 73                              | HANE: 5<br>1- Dağistani<br>Oğlu Bekir Orta<br>boylu Ak sakallı<br>Sinn 50 Hademe<br>mekulesi   |
| 2- Oğlu<br>Ahmed Orta<br>boylu Ter<br>bıyıklı Sinn 22<br>Asakir-i<br>nizamiye-i<br>şahanede Sene<br>54 | 3- Diğer Oğlu<br>Hüseyin<br>Sinn 13 Reft<br>sınıf-ı redif<br>Sene 71 Fi<br>Mart Sene 76<br>Şabb-ı emred   | HANE: 6<br>1- Çolakoğlu<br>Ömer Orta boylu<br>Ak sakallı Sinn<br>65 Semerci Fevt<br>Kanun-i sani<br>Sene 69 | 2- Oğlu Mustafa<br>Orta boylu Kara<br>sakallı Sinn 40<br>Cullah Fevt Eylül<br>Sene 70 | HANE: 7<br>1- Ayabakna Oğlu<br>Ömer Orta boylu<br>Kara sakallı Sinn<br>50 kadayıfçı | 2- Oğlu İbrahim<br>Orta boylu Kara<br>bıyıklı Sinn 25<br>Asakir-i<br>nizamiye-i<br>şahanede-<br>İstibdalen ihrac-ı<br>güruh der redif<br>Sene 68 |

|  |  |   |  |  |   |
|--|--|---|--|--|---|
| 3- Diğer Oğlu Yusuf Orta boylu Ter bıyıklı Sinn 18 Bu dahi kadayıfçı Reft kayd-şod der redif Sene 68 | 4- Torunu Ahmed bin İbrahim Tevellüdü Fi Eylül Sene 71                                 | 5- Diğer Hasan bin Yusuf Tevellüdü Fi Mart Sene 73  | 6- Diğer İsmail bin Yusuf Tevellüdü Fi Mart Sene 73  | 7- Torunu İbrahim bin İbrahim Tevellüdü Fi Mart Sene 76  | HANE: 8<br>1- Tepenal Beğzade Halil Ağa Orta boylu Ak sakallı Sinn 65 Rençber         |
| 2- Oğlu Hüseyin Orta boylu Kır sakallı Sinn 35   | 3- Diğer Oğlu Mehmed Uzunca boylu Ter bıyıklı Sinn 30 Tımarlu Süvari Asakir-i şahanede | HANE: 9<br>1- Merhumun karındaşı Oğlu Mehmed Orta boylu Siyah sakallı Sinn 36   | 2-Oğlu Mehmed bin Salih Tevellüdü Fi Mart Sene 73  | HANE: 10<br>1- İç İl'li Ahmed Kısarak boylu Siyah sakallı Sinn 40 Rençber Ret yoklama Haleb'de olduğu Fevt Sene 68 | 2- Oğlu Abdullah Sene 1265 Fevt Mart Sene 72  |
| HANE: 11<br>1- Mesto'nun Oğlu Bekir Orta Kara sakallı Sinn 38 Cullah Fevt Eylül Sene 70              | 2- Oğlu Mustafa Sinn 8   | 3- Diğer Oğlu Ahmed Sinn 3  | HANE: 12<br>1- Tülek Oğlu Ali Orta Kara sakallı Sinn 40 Derzi  | 2- Oğlu Mehmed Sinn 2  | HANE: 13<br>1- Köse Oğlu Molla Mehmed Sinn 70 Amel - mande                            |
| 2- Oğlu Hüseyin Sinn 18 Şabb-ı emred   | 3- Diğer Mustafa Sinn 7 Hayası Barık   | HANE: 14<br>1- Gebeş Oğlu Molla Ömer Orta boylu Kara sakallı Sinn 45 firar- Reft kayd-şod der redif Sene 68 Fevt Mart Sene 77 | 2- Oğlu İsmail Sinn 11 Talebe-i ulum   | 3- Diğer Oğlu Hüseyin Sinn 8 Talebe-i ulum   | HANE: 15<br>1- Şeyhin Oğlu Ahmed Orta boylu Kara sakallı Sinn 45 Rençber Fevt Sene 68 |
| 2- Oğlu Bekir Sinn 13 Reft sınıf-ı redif Sene 73 Fi Mart Sene 76                                     | 3- Karındaşı Osman Sinn 23 Ticaret tarikiyle bila-tezkere Şam tarafına azimet          | HANE: 16<br>1- Mavişin Oğlu Ahmed Uzunca boylu Kara sakallı Sinn 40 Sail  | 2- Oğlu Hüseyin Sinn 3   | HANE: 17<br>1- Şirin'in torunu İbrahim Orta boylu Kara bıyıklı Sinn 32   | 2- Oğlu İsmail Sinn 5   |
| 3- Karındaşı Mehmed Efendi Sinn 19 Talebe-i ulum Fevt Eylül Sene 70 Çar-ebru                         | 4- Diğer karındaşı Ömer Orta boylu Kara bıyıklı Sinn 25 Diyar-ı aharda mahalli namalum | HANE: 18<br>1- Şeyhin Oğlu Mehmed Orta boylu Kara sakallı Sinn 60   | 2- Oğlu Ali Orta boylu Ter bıyıklı Sinn 23 Cullah Fevt Mart Sene 72  | 3- Diğer Oğlu Hüseyin Orta boylu Ter bıyıklı Sinn 20 Cullah Fevt Mart Sene 73                                      | 4- Diğer Oğlu Mustafa Sinn 9 Talebe-i ulum  |
| HANE: 19<br>1- Molla Emin Oğlu Bekir Orta boylu Ter bıyıklı Sinn 25 Pabuccu esnafından               | HANE: 20<br>1- Hacı Hüsam Oğlu Mehmed Uzunca boylu Ter bıyıklı Sinn 25 Makule-i        | 2- Karındaşı Abdurrahman Sinn 7 Talebe-i ulum   | 3- Diğer Karındaşı Süleyman Sinn 17 Muhtar kafaletiyile batzkere Sene 61 tarihiyle Asitane-i Aliyye'ye azimet li-ecli't-ticare | HANE: 21<br>1- Barutci Bekir'in Oğlu Osman Orta boylu Ak sakallı Sinn 60 Barutci esnafından Fevt Eylül Sene 71     | 2- Oğlu Osman Uzu boylu Kara bıyıklı Sinn 30 Cullah                                   |

|   | Tüccar  |  | Şabb-1 emred   |   |   |
|---|---|--|--|---|---|
| 3- Hafidi Ali bin Osman Sinn 1  | HANE: 22<br>1- Tülek Oğlu Mehmed Orta boylu Sarıca sakallı Sinn 38  | 2- Oğlu Bekir Sinn 6 Talebe                                  | 3- Diğer Oğlu Abdullah Sinn 4  | HANE: 23<br>1- Hacı Cumali'nin Oğlu Mehmed Sinn 20 Manav esnafından Reft kayd-şod der redif Sene 68 Çar-ebru    | HANE: 24<br>1- Deli Abo'nun Oğlu Menzilci Mahmud Uzunca boylu Kara sakallı Sinn 45 Mekkareci          |
| 2- Karındaşı Hüseyin Orta boylu Kara sakallı Sinn 35 Derzi  | 3- Oğlu Mustafa Sinn 8 Talebe   | 4- Diğer Oğlu Mehmed Sene 1264 Fevt Kanun-i sani Sene 69     | HANE: 25<br>1- Kazancı Halil'in Oğlu Osman Ak sakallı Sinn 70 Amel - mande                       | 2- Oğlu İbrahim Sinn 15 Sail mekulesi Reft kayd-şod der redif Sene 61 Fi Mart Sene 76 Şabb-1 emred              | 3- Diğer Oğlu Halil Sinn 7 Reft kayd-şod der redif Sene 61 Fi Mart Sene 76                            |
| HANE: 26<br>1- Kürkeci Nebi'nin Oğlu Mehmed Sinn 20 Sene 55 tarihiyle diyar-ı ahara azimet mahall-i na-malum                  | HANE: 27<br>1- Sancakdar Mustafa Efendi'nin Oğlu Mehmed Sinn 20 Bila-tezkere diyar-ı ahara ihrac, mahall-i na-malum | 2- Karındaşı Abdullah Sinn 8                                 | HANE: 28<br>1- Diricanlı Molla İbrahim Orta boylu Kır sakallı Sinn 50 Rençber Fevt Eylöl Sene 70 | 2- Oğlu Hemze Sinn 5  | 3- Diğer Oğlu Ömer bin İbrahim Orta boylu Kara sakallı Sene 1230 Reft Tahriri mande der redif Sene 70 |
| HANE: 29<br>1- Mahmud Beğ zade Molla İbrahim Orta boylu Kara sakallı Sinn 45 Derzi esnafından Reft kayd-şod der redif Sene 68 | 2- Oğlu İbrahim Orta Ter bıyıklı Sinn 18 Sene 56 tarihiyle tezkeresiz Adana'ya gidüb tavattun ettiği                | 3- Diğer Oğlu Mahmud Sinn 5 Fevt Kanun-i sani Sene 69        | 4- Torunu Mahmud bin İbrahim Tevellüdü Eylöl Sene 71   | HANE: 30<br>1- Odabaşı Oğlu Hasan Ağa Orta boylu Sarıca sakallı Sinn 45 ticaret mekulesinden Fevt Eylöl Sene 71 | HANE: 31<br>1- Semerci Bekir'in Oğlu Hacı Ahmed Orta boylu Ak sakallı Sinn 55 Semerci esnafından      |
| 2- Oğlu Bekir Orta boylu Ter bıyıklı Sinn 20 Bu dahi Semerci Reft kayd-şod der edif Sene 68                                   | 3- Torunu Mustafa bin Bekir Tevellüdü Eylöl Sene 70   | 4- Diğer Oğlu Yusuf bin Hacı Ahmed Tevellüdü Fi Mart Sene 76 | HANE: 32<br>1- Kürkcinin Oğlu Mehmed Kısarak boylu Kırca sakallı Sinn 35 Sail mekulesinden       | 2- Oğlu Ahmed Sinn 4  |   |

|  |  |  |   |   |  |
|--|--|--|---|---|--|
| HANE: 33<br>1- Senetci Molla'nın Oğlu Mehmed Orta boylu Ter bıyıklı Sinn 20 Ehl-i Ziraat Fevt Mart Sene 73 | 2- Oğlu İbrahim Sene 1265 Fevt Sene 68                                   | 3- Diğer Oğlu İbrahim bin Hacı Mustafa Tevellüdü Fi Mart Sene 73 | HANE: 34<br>1- Kara Hasan Oğlu Mehmed Kısarık boylu Kara sakallı Sinn 38 Sar'a illetine mübtela | HANE: 35<br>1- Ruha'lı Oğlu Şerif Orta boylu Siyah sakallı Sinn 42 Ticaret münasebetiyle Mısır'a azimet Sene 60                     | HANE: 36<br>1- Derbentli Ali Ağa Orta boylu Sarı sakallı Sinn 43 Sene 52 tarihiyle merhum Reşid Paşa tevabi'inden olup Malatya'da tavattun Fevt Mart Sene 76 |
| 2- Tabi'i Mehmed Orta boylu Kara bıyıklı Sinn 32   | HANE: 37<br>1- Ken'an zade Mehmed Efendi Orta boylu Kara sakallı Sinn 35 | 2- Oğlu Bekir Sinn 5   | 3- Diğer Oğlu Ahmed Sinn 1  | HANE: 38<br>1- Hacı Hızır Oğlu Mehmed Sene 1246 Ref't sınıf-ı redif Sene 71 Fi Mart Sene 76 Tahrir-i mande kayd-şod Fi Mart Sene 76 | HANE: 39<br>1 Rub'acı İsa'nın Oğlu Derviş Sene 1201 Fevt Mart Sene 73  |
| HANE: 40<br>1 Boş  | HANE: 41<br>1 Boş  | HANE: 42<br>1 Boş  | HANE: 43<br>1 Boş   | HANE: 44<br>1 Boş   | HANE: 45<br>1- Yeğeni Mehmed Kara bıyıklı Sene 1230 Fevt Eylül Sene 70   |
| HANE: 47<br>1- Uso'nun Oğlu Bekir Sene 1241 Fevt Mart Sene 73  | HANE: 48<br>1- Hacı Yusuf Oğlu Mehmed Sene 243 Fevt Mart Sene 73         | HANE: 49<br>1- Boş   | HANE: 50<br>1- Karındaşı Ali Sene 243 Fevt Mart Sene 73   | 2- Diğer Karındaşı Osman Sene 236 Fevt Mart Sene 73   | HANE: 51 Boş   |
| HANE: 52<br>Boş  | HANE: 53<br>Boş  | HANE: 54<br>Boş  | HANE: 55 Boş  | HANE: 56<br>1- Boş  | HANE: 57<br>1- Yusuf bin Yusuf Tevellüdü Fi Mart Sene 73   |

### DERUN-I MALATYA MAHALLATINDAN KÖSELER MAHALLESİ

|   |  |   |                           |  |  |
|---|--|---|---------------------------|--|--|
| HANE: 1<br>1- İmam Ali Efendi Orta boylu Kara sakallı Sinn 31 | HANE: 2<br>1- Sekban Oğlu Mehmed Orta boylu Kır sakallı Sinn 50 Muhtar-ı Evvel | 2- Oğlu Hasan Sinn 19 Sene 61 Asakir-i hazret-i şahanede Fevt Mart Sene 70 Şabb-ı emred | 3- Diğer Oğlu Ali Sinn 13 | 4- Üveği Oğlu Cumali Tevellüdü Fi Mart Sene 76 | HANE: 3<br>1- Mustafa bin Kal'alı Bektaş Orta boylu Kara bıyıklı Sinn 30 Muhtar-ı Sani |
|---|--|---|---------------------------|--|--|



|   |   |   |   |  |   |
|---|---|---|---|--|---|
| 2- Karındaşı<br>Oğlu Bektaş<br>Sinn 5   | 3- Diğer Karındaşı<br>Oğlu Mehmed Sinn 2<br>Fevt Mart Sene 73                   | 4- Diğer Hasan<br>Tevellüdü Fi<br>Mart Sene 73  | HANE: 4<br>1- Uzun Oğlu<br>Mehmed Orta<br>boy lu Sarıca<br>sakallı Sinn 32<br>Çulha<br>esnafından | 2- Oğlu Ahmed<br>Sinn 14 Reft<br>sınıf-1 redif<br>Sene 73 Fi<br>Mart Sene 76       | HANE: 5<br>1- Uzun Oğlu<br>Süleyman<br>Uzunca boy lu<br>Ak sakallı Sinn<br>50 SAILİKLE ba-<br>tezkere Mısır'a<br>gitmiştir Sene<br>60             |
| 2- Oğlu<br>Mehmed<br>Sinn 14 Sol<br>ayağı sakat   | 3- Hafidi Süleyman<br>bin Mehmed<br>Tevellüdü Fi Mart<br>Sene 73                | HANE: 6<br>1- Kerametlü<br>Şeyh Halil Orta<br>boy lu Kır<br>sakallı Sinn 63                                 | 2- Oğlu Hüseyin<br>Orta boy lu Kara<br>sakallı Sinn 35  | 3- Diğer Oğlu<br>Hafız Mehmed<br>Orta boy lu<br>Müzellef<br>sakallı Sinn 25        | 4- Oğlu Halil<br>bin Hafız<br>Mehmed<br>Sene 1262<br>Tahrir-i mande<br>kayd-şod Fi<br>Mart Sene 76  |
| HANE: 7<br>1- Gökçe Oğlu<br>Hacı Hüseyin<br>Ak sakallı<br>Sinn 65 Amel<br>-mande  | 2- Oğlu Osman Orta<br>boy lu Kara sakallı<br>Sinn 35 Sol kolu<br>boncuk illetli | 3- Diğer Oğlu<br>Molla Ali<br>Kısarık boy lu<br>Kara sakallı<br>Sinn 30 Sağ<br>ayağı Sakat<br>Talebe-i ilim | 4- Diğer Oğlu<br>Mehmed Sinn 8  | 5- Torunu<br>Mustafa bin<br>Osman<br>Tevellüdü Fi<br>Mart Sene 76                  | 6- Torunu<br>Hasan bin<br>Molla Ali<br>Tevellüdü Fi<br>Mart Sene 76   |
| HANE: 8<br>1- Kaşif<br>Hüseyin Ak<br>sakallı Sinn 80<br>Amel -mande   | 2- Oğlu Musa Orta<br>boy lu Sarıca sakallı<br>Sinn 40 Rençber                   | 3- Diğer Oğlu<br>Ali Orta boy lu<br>Kara sakallı<br>Sinn 35   | 4- Hafidi<br>Mehmed bin Ali<br>Sinn 8   | 5- Hafidi Musa<br>bin Musa<br>Tevellüdü Fi<br>der Sene 68<br>Fevt Eylül<br>Sene 70 | 6- Diğer Oğlu<br>Mustafa bin<br>Musa<br>Tevellüdü Fi<br>Eylül Sene 71<br>Fevt Mart Sene<br>76   |
| HANE: 9<br>1- Hacı Osman<br>Ak sakallı<br>Sinn 65<br>Na'lband   | 2- Oğlu Mustafa<br>Uzunca boy lu Kara<br>sakallı Sinn 40                        | 3- Diğer Oğlu<br>Hacı Süleyman<br>Orta boy lu Kara<br>sakallı Sinn 38<br>Bohçacı                            | 4- Hafidi Ahmed<br>bin Mustafa<br>Sinn 6 Fevt<br>Eylül Sene 71                                    | 5- Diğer Oğlu<br>Hacı Hasan<br>Orta boy lu<br>Kara sakallı<br>Sinn 25<br>Na'lband  | 6- Diğer Oğlu<br>Hacı Mahmud<br>Orta boy lu Ter<br>bıyıklı Sinn 20<br>Na'lband Silk-i<br>askeriden ihrac<br>Fi Eylül Sene<br>71                   |
| 7- Torunu<br>Ahmed bin<br>Hacı<br>Süleyman<br>Tevellüdü Fi<br>Mart Sene 76  | 8- Torunu Hüseyin<br>bin Hasan<br>Tevellüdü Fi Eylül<br>Sene 71                 | HANE: 10<br>1- Ali bin<br>Nalband Hacı<br>Osman Orta<br>boy lu Kara<br>sakallı Sinn 34                      | 2- Oğlu Cumali<br>Sinn 5  | 3- Diğer Oğlu<br>Mehmed<br>Sinn 4  | HANE: 11<br>1- Sayıcı İmamı<br>Bekir Efendi<br>Kısarık boy lu<br>Ak sakallı Sinn<br>60 Sail   |
| 2- Oğlu<br>Mehmed<br>Sinn 13 Sağ<br>gözü alil<br>Mektebde<br>muallem Reft<br>Nizame Fi<br>Eylül Sene 71<br>Şabb-ı emred | 3- Diğer Oğlu Ömer<br>bin İbrahim Sinn 9<br>Mektebde Muallem                    | HANE: 12<br>1- Sekban<br>Mustafa Oğlu<br>Hüseyin Sinn 12<br>Sağ gözü kör                                    | 2- Karındaşı<br>Abdurrahman<br>Sinn 7   | 3- Diğer<br>Karındaşı<br>İsmail Sinn 4   | HANE: 13<br>1- Bayram bin<br>Veli Kısarık<br>boy lu Kara<br>sakallı Sinn 45<br>Sene 59 Kısmet<br>arzusuy la bila-<br>tezkere<br>Adana'da<br>mukim |

|   |  |   |  |  |   |
|---|--|---|--|--|---|
| 2- Ođlu Veli<br>Sinn 20 Bu<br>dahi  | 3 Diđer Ođlu Hüseyn<br>Sinn 8  | 4- Ođulluđu<br>Hasan Sinn 20<br>Başıbozuklar ile<br>gidüb mahalli<br>na-malum   | HANE: 14<br>1- Ulubaba Ođlu  | 2- Kör İbiş<br>Kıсарak boylu<br>Sinn 55 Fevt<br>Sene 68                            | 3- Ođlu Ahmed<br>Sinn 20 Tobci<br>Asakir-i<br>şahane de Sene<br>60  |
| 4- Ođlu Bekir<br>Sinn 7   | 5- Diđer Ođlu<br>Mehmed Sinn 2   | 6- Hafidi<br>Osman bin<br>Ahmed Sinn 2  | HANE: 15<br>1- Haver Ođlu<br>Ali Ak sakallı<br>Sinn 60 Çulha<br>Fevt Mart Sene<br>73           | 2- Ođlu<br>Mehmed<br>Uzunca boylu<br>Sarı bıyıklı<br>Sinn 30<br>Hizmetkar          | HANE: 16<br>1- Kantar Ođlu<br>Süleyman Orta<br>boylu Kara<br>sakallı Sinn 42<br>Kahveci Fevt<br>Eylül Sene 71 |
| 2- Karındaşı<br>Mehmed Orta<br>boylu Kır<br>sakallı Sinn<br>46 Çulha                  | 3- Ođlu Mehmed bin<br>Mehmed Sinn 3  | HANE: 17<br>1- Tecdeli<br>Rahime Ođlu<br>Yunus Kıсарak<br>boylu Kara<br>sakallı Sinn 40<br>Sene 57 Silk-i<br>Askeriyeden<br>ihrac | 2- Karındaşı<br>Musa Kıсарak<br>boylu Kır sakallı<br>Sinn 48 Çiftçi                            | 3- Ođlu<br>Mehmed<br>Sinn 5  | HANE: 18<br>1- Hasan bin<br>İskender Orta<br>boylu Kır<br>sakallı Sinn 60<br>Kahvede<br>hizmetçi              |
| 2- Ođlu<br>Mehmed<br>Uzunca boylu<br>Kara sakallı<br>Sinn 35 Çulha                    | 3- Torunu Hüseyn<br>bin Mehmed Fi der<br>Sene 68 Fevt Sene 70                          | HANE: 19<br>1- Tahtalı<br>Mehmed<br>Kıсарak boylu<br>Kır sakallı Sinn<br>50 Rençber<br>Fevt Mart Sene<br>73                       | 2- Ođlu Ahmed<br>Sinn 13 Fevt<br>Mart Sene 72<br>Şabb-ı emred                                  | 3- Diđer Ođlu<br>Halil Sinn 4  | 4- Diđer Ođlu<br>Mehmed Sinn 1  |
| 5- Torunu<br>Mehmed bin<br>Ahmed<br>Tevellüdü Fi<br>Mart Sene 36                      | HANE: 20<br>1- Dergah-ı Ali<br>Kapucubaşılardan<br>Hacı Abdi zade<br>Osman Ağa Sinn 45 | 2- Ođlu Hüseyn<br>Sinn 22   | 3- Hafidi Ahmed<br>bin Hüseyn<br>Sinn 1 Fevt<br>Sene 67  | HANE: 21<br>1- Gökçe Ođlu<br>Mustafa Ak<br>sakallı Sinn 70<br>Çulha                | 2- Ođlu İbrahim<br>Orta boylu Kara<br>sakallı Sinn 35<br>Çulha  |
| HANE: 22<br>1- Hüseyn bin<br>Uzun Ömer<br>Orta boylu<br>Kara sakallı<br>Sinn 40 Çulha | 2- Ođlu Mehmed<br>Uzunca Ter bıyıklı<br>Sinn 18 Çulha                                  | 3- Torunu<br>Hüseyn bin<br>Mehmed<br>Tevellüdü Fi<br>Mart Sene 76   | HANE: 23<br>1- Tekkeli Ođlu<br>İbrahim Orta<br>boylu Kara<br>sakallı Sinn 30<br>Çulha          | 2- Karındaşı<br>Mehmed Ter<br>bıyıklı Sinn 20<br>Sene 59 Der<br>Aliyye'de<br>mukim | HANE: 24<br>1- İbrahim bin<br>Ceymo Orta<br>boylu Sarı<br>sakallı Sinn 45<br>Çiftçi                           |
| 2- Ođlu Şa'ban<br>Hasan Sinn 3  | 3- Diđer Ođlu<br>İbrahim Sinn 1  | 4- Karındaşı<br>Mustafa Orta<br>boylu Sarı<br>bıyıklı Sinn 25<br>Başıbozuk<br>askerinde olub<br>kasaba-i<br>mezburda<br>olduđu    | HANE: 25<br>1- Hacı Abdi<br>zade Mehmed<br>Ağa Sinn 16<br>Fevt Mart Sene<br>73 Şabb-ı<br>emred | 2- Ođlu<br>Abdurrahman<br>Sene 1265 Fevt<br>Sene 67                                | 3- Diđer<br>Abdurrahman<br>Fi der Sene 68   |

|   |   |  |  |  |  |
|---|---|--|--|--|--|
| HANE: 26<br>1- Yeğeni Ai Oğlu Abbas Orta boylu Kara bıyıklı Sinn 25       | 2- Karındaşı Mustafa Sinn 18 Reft sınıf-ı redif Sene 72 Fi Mart Sene 76 Çar-ebru                          | 3- Yeğeni Osman bin Mustafa Fi der Sene 67   | HANE: 27<br>1- Sarı Hüs'nun Yetimi Hüseyin Sinn 9 Mektebde             | 2- Ali binti Saka Oğlu Musto Orta boylu Kara bıyıklı Sinn 22 Sol gözü A'ma | 3- Oğlu Ali Sene 1263 Reft Tahrir-i mande Sene 68  |
| 4- Oğlu Yusuf bin Hüseyin Tevellüdü Fi Eylül Sene 71                      | HANE: 28<br>1- Ali Beğ bin Ebruli Yusuf Orta boylu Kırsakallı Sinn 50 Rençber                             | 2- Oğlu Yusuf Orta boylu Kara sakallı Sinn 30 Sene 60 Silk-i askeriden ihrac                                 | 3- Diğer Oğlu Battal Sinn 16 Reft Nizame Fi Eylül Sene 72 Şabb-ı emred | 4- Torunu Mahmud bin Yusuf Tevellüdü Fi Eylül Sene 71 Fevt Mart Sene 72    | HANE: 29<br>1- Sekban Mustafa Oğlu Feyzullah Orta boylu Siyah bıyıklı Sinn 30 ba-tezkere der Aliyye'de Sene 60 |
| 2- Oğlu İsmail Sinn 2   | 3- Karındaşı İbrahim Orta boylu Sarı Sinn 28 Sene 61 Silk-i askeriden ihracen hanesinde Fevt Mart Sene 73 | 4- Diğer karındaşı Bekir Ter bıyıklı Sinn 17 Çulha   | HANE: 30<br>1- Çakmak zade Halil Uzunca boylu Ter bıyıklı Sinn 25      | 2- Oğlu Mehmed Tevellüdü Fi Mart Sene 76                                   | HANE: 31<br>1- Şeyh Hasanlı Oğlu Musa Orta boylu Kara sakallı Sinn 40 Çulha Fevt Mat Sene 71                   |
| 2- Oğlu Ali Sinn 9 Reft ba-kur'a-i şer'iyeye Sene 70 Fi Mart Sene 76      | 3- Diğer Oğlu Mehmed Sinn 6 Fevt Sene 68  | HANE: 32<br>1- Hamamcı Zabcı zade Hamamcı Halil Orta boylu Ak sakallı Sinn 40 Hizmetkar                      | 2- Oğlu Ali Sinn 17 Mektebde Muallim Şabb-ı emred                      | HANE: 33<br>1- Karakullukcu Oğlu Hasan Orta boylu Kara bıyıklı Hizmetkar   | 2- Oğlu Sarı Hüseyin Oğlu Hüseyin Sinn 13 Reft sınıf-ı redif Sene 71 Fi Mart Sene 76                           |
| 3- Torunu Halil bin Hüseyin Tevellüdü Fi Mart Sene 76                     | HANE: 34<br>1- Timurci Oğlu Süleyman Orta boylu Kara bıyıklı Sinn 25                                      | 2- Oğlu Mustafa Sinn 2 Fevt Mart Sene 70   | 3- Diğer Mehmed Sene 1265 Tahrir-i mande koyd-şod Fi Mart Sene 76      | HANE: 35<br>1- Saka Hüsno'nun Yusuf Orta boylu Ter bıyıklı Sinn 25         | 2- Karındaşı Bekir Orta boylu Ter bıyıklı Sinn 20 Reft sınıf-ı redif Sene 71 Fi Mart Sene 76                   |
| 3- Diğer karındaşı Hüseyin Sinn 18 Asakir-i şahanede Sene 60 Fevt Sene 67 | 4- Oğlu Hüseyin bin Yusuf Fi der Sene 67  | 5- Oğlu Yusuf bin Yusuf Tevellüdü Fi Mart Sene 76  | HANE: 36<br>1- Bayram Ağa'nın yetimi Mehmed Sinn 8                     | 2- Karındaşı Aliço Ter bıyıklı Sinn 20 Sene 58 Asakir-i şahanede           | HANE: 37<br>1- Bayram Oğlu Mehmed Efendi Orta boylu Kara sakallı Sinn 1  |
| 2- Oğlu Halil Sinn 11 Mektebde Muallim                                    | HANE: 38<br>1- Banazılı Kör Nu'man Sinn 70 Amel -mande  | 2- Oğlu Mehmed bin Nu'man Uzunca boylu Sarı sakallı Sinn 45 Sene 60 Bila-tezkere Adana'da Fevt Eylül Sene 70 | 3- Diğer Oğlu İbrahim Uzunca boylu Sarı sakallı Sinn 40                | 4- Diğer Oğlu Hafız Mehmed Uzunca boylu Sarı sakallı Sinn 35 Mekteb hocası | 5- Diğer Oğlu Hasan Orta boylu Müzellef sakallı Sinn 28 Sene 59 Bila-tezkere der Aliyye'de                     |

|   |   |   |   |   |   |
|---|---|---|---|---|---|
| 6- Hafidi Ömer bin Mehmed Sinn 4  | 7- Diğer Hafidi Osman bin Mehmed Sinn 2   | 8- Diğer Hafidi Halil bin İbrahim Sinn 15 Çulha                                   | 9- Diğer Hafidi Hasan bin Ahmed Sinn 2                                | HANE: 39<br>1- Zabcı zade adamı Kır Hasan Orta boylu Kır sakallı Sinn 50 Alilvücut Fevt Fi Mart Sene 73 | 2- Oğlu Mehmed Sinn 11 Çulha Şakirdi  |
| 3- Diğer Oğlu Bekir Sinn 6 Sol gözü A'ma Reft sınıf-ı redif Sene 71 Fi Mart Sene 76   | 4- Torunu Hasan bin Mehmed Tevellüdü Fi Mart Sene 73                                | 5- Diğer Osman Tevellüdü Fi Mart Sene 73  | 6- Oğlu Mehmed bin Kır Hasan Tevellüdü Fi Mart Sene 76                | HANE: 40<br>1- Kel Mustafa'nın Oğlu Hafız Mustafa Kısarık boylu Kara sakallı Sinn 38 Talebe-i ulum      | HANE: 41<br>1- Hızarcı Ceymo Orta boylu Ak sakallı Sinn 60 Hızarcı  |
| 2- Oğlu Hüseyin Sinn 8  | HANE: 42<br>1- Oğulluğu İbrahim bin Yanık Halil Orta boylu Sinn 18 Rençber Çar-ebru | HANE: 43<br>1- Hamamcı Oğlu Ahmed Orta boylu Kara sakallı Sinn 42 Çulha           | 2- Oğlu Hasan Sinn 8 Reft bakur'a-i şer'iyye Sene 75 Fi Mart Sene 76  | 3- Diğer Oğlu İbrahim Sinn 6  | 4- Torunu Mustafa bin Hasan Tevellüdü Fi Mart Sene 73   |
| HANE: 44<br>1- Ali bin Bayram Uzunca boylu Kara bıyıklı Sinn 31 Serrac                | 2- Karındaşı Ömer Sinn 14 Serrac Şabb-ı emred                                       | 3- Oğlu İbrahim bin Ali Tevellüdü Fi Mart Sene 73                                 | 4- Diğer Bayram Tevellüdü Fi Mart Sene 76                             | HANE: 45<br>1- Palancı Oğlu Hamza bin ... Orta boylu Kır sakallı Sinn 45 Çulha                          | 2- Oğlu Ahmed Sinn 3  |
| 3- Diğer Mustafa Tevellüdü Fi Mart Sene 76  | HANE: 46<br>1- Mutık Oğlu İsmail Orta boylu Kır sakallı Sinn 55 Çiftçi              | 2- Oğlu Mehmed Uzunca boylu Kara bıyıklı Sinn 30 Sene 61 Asakir-i şahaneden ihrac | 3- Diğer Oğlu Halil Orta boylu Kır sakallı Sinn 22 Çiftçi             | 4- Diğer Oğlu İbrahim Sinn 8  | 5- Torunu Mustafa bin Mehmed Tevellüdü Fi Mart Sene 68  |
| HANE: 47<br>1- Taktalı Oğlu İbrahim Hacı Osman Orta boylu Kara sakallı Sinn 35 Çiftçi | 2- Oğlu Osman Sinn 6 Reft sınıf-ı redif Sene 73- Fi Mart Sene 76                    | 3- Diğer Oğlu Ahmed Sinn 4  | 4- Diğer Oğlu Memiş Sinn 2  | HANE: 48<br>1- İbrahim bin Cerci Hamza Orta boylu Kara sakallı Sinn 40 Bakkal                           | 2- Karındaşı Bekir Sinn 32 Sene 56 Der-Aliyye'den Silki asker ihracen hanesinde   |
| HANE: 49<br>1- Esnidereli Kel Bekir Ak sakallı Sinn 70 Fevt Mart Sene 75 Amel-mande   | 2- Oğlu Mehmed Orta boylu Kara bıyıklı Sinn 30 Sene 54 Asakir-i şahanede            | 3- Diğer Oğlu boylu Ali Orta Kara bıyıklı Sinn 22 Çulha                           | HANE: 50<br>1- Ömer bin Cumali Orta boylu Kara sakallı Sinn 40 Çiftçi | 2- Oğlu Ceymo Sinn 1  | HANE: 51<br>1- Damadı Arab Uşağı Hacı Bedevi Orta Kara sakallı Sinn 35 Sene 55 Mısır tarafından gelüb tehhül ve tavattun eylediği |

|  |   |  |  |  |   |
|--|---|--|--|--|---|
| 2- Ođlu Abdullah Tevellüdü Fi Mart Sene 76   | HANE: 52<br>1- Mustafa bin Berber Orta boylu Kara sakallı Sinn 38 Çulha                                     | 2- Karındaşı Ođlu Ali Sinn 14 Çulha Şakirdi Refit sınıf-1 redif Sene 72 Fi Mart Sene 76 Şabb-1 emred | HANE: 53<br>1- Ahmed bin Molla Ali Orta boylu Kır sakallı Sinn 60 Berber   | 2- Ođlu Ali Orta boylu Kara bıyıklı Sinn 25  | HANE: 54<br>1- Halayıklı Ođlu Hüseyin Orta boylu Kır sakallı Sinn 55 Rençber Fevt Kanun-i sani Sene 69                            |
| 2- Ođlu Hüseyin Sinn 1   | HANE: 55<br>1- Haririci zade Ümmüş Ağa Orta boylu Kara bıyıklı Sinn 35 Ziraatci                             | 2- Ođlu Hasan Sinn 3   | 3- Diđer Ođlu Abdullah Sinn 1  | HANE: 56<br>1- Köse Osman Osman Ak Sinn 75   | 2- Ođlu Molla Ahmed Orta boylu Kara sakallı Sinn 40 Atafi Mahallesinde hane olarak mahalle-i mezburda İmam olarak mukayyed olduđu |
| 3- Diđer Ođlu Ömer Orta boylu Kara sakallı Sinn 35 ticaret Bu dahi                     | 4- Ođulluđu Hasan Orta boylu Kır sakallı Sinn 45  | 5- Ođlu Mehmed bin Hasan Sinn 5 Refit sınıf-1 redif Sene 72 Fi Mart Sene 76                          | HANE: 57<br>1- Yalan Karga Ođlu Hasan bin İslambol'lu Mehmed Orta boylu Kara sakallı Sinn 35 Çulha   | 2- Karındaşı Hüseyin Sinn 8  | HANE: 58<br>1- Banayırıcı Ođlu Ali bin Banayırıcı Kısarak boylu Kara sakallı Sinn 35 Çulha  |
| 2- Ođlu Hasan Sinn 9   | HANE: 59<br>1- İbrahim bin Kösec Ali Orta boylu Kara sakallı Sinn 32 Bila-tezkere Sene 67 Der Aliyede mukim | 2- Yeğeni Ali Sinn 18 Çulha Çar Ebru   | HANE: 60<br>1- Küreş Ođlu Mustafa Orta boylu Kara bıyıklı Sinn 38 Çulha Bila-tezkere Sene 60 Şam-ı şerifde mukim   | 2- Ođlu Said Sinn 2  | 3- Karındaşı Hasan Orta boylu Kara bıyıklı Sinn 30 Gözleri alil   |
| 4- Diđer karındaşı Osman Orta boylu Kara bıyıklı Sinn 25 Sene 51 Asakir-i şahanede     | HANE: 61<br>1- Sarı Beğzade Mustafa Ağa Orta boylu Kır sakallı Sinn 50 Ziraatçi                             | 2- Ođlu Yahya Sinn 17 Çar-ebru   | 3- Ođlu Ömer Sinn 7 Mektebde   | 4- Diđer Ođlu İbrahim Sinn 5 Bu dahi   | 5- Diđer Ođlu Ahmed Sinn 2  |
| HANE: 62<br>1- Zabcı zade Hacı Beğ Mehmed Ağa Orta boylu Kara sakallı Sinn 40 Yek-çeşm | 2- Ođlu Bekir Sinn 10   | 3- Karındaşı Kasım Orta boylu Kara sakallı Sinn 30 ba-tezkere Silk-i askeriden ihrac Sene 51         | HANE: 63<br>1- Karındaşı Hafız Osman Efendi Orta boylu Kara sakallı Sinn 38 ba-tezkere Bağdad'a gidüb devletlü Necib Paşa hazretlerinde İmam olduđu Fevt Eylöl Sene 71 | 2- Karındaşı Ali Ağa Orta boylu Ter bıyıklı Sinn 25 Timarlu Süvari Asakir-i şahanede- Fevt ... | HANE: 64<br>1- Diđer Karındaşı Ahmed Ağa Orta boylu Kara sakallı Sinn 35  |

|   |   |  |   |   |   |
|---|---|--|---|---|---|
| 2- Ođlu İbrahim Sinn 2  | HANE: 65<br>1- Hasan bin Bayram Ađa Orta boylu Ter bıyıklı Sinn 20 Sene 58 ba-tezkere Mısır'da- Reft kayd-şod der redif Sene 68 | 2- Karındaşı Hüseyin Sinn 10 Reft sınıf-1 redif Sene 71 Fi Mart Sene 76  | HANE: 66<br>1- Ali Kafa Ođlu Ali Ađa Orta boylu K1 sakallı Sinn 60 Sene 60 Makbuza çıkub bila-tezkere Mısır tarafına firar eylediđi | 2- Ođlu Ömer Sinn 16 Reft sınıf-1 redif Sene 71 Fi Mart Sene 76 Mektebde Şabb-1 emred | 3 Diđer Ođlu Abdullah Sinn 2 Reft ba-kur'a-i şer'iyye Sene 75 Fi Mart Sene 76                             |
| 4- Torunu Mustafa bin Ömer Tevellüdü Fi Mart Sene 76  | HANE: 67<br>1- BanayırlıOđlu Mustafa Orta boylu Kır sakallı Sinn 41 Hizmetkar Fevt Kanun-i sani Sene 69                         | 2- Ođlu Ahmed Sinn 10  | 3- Diđer Ođlu Mehmed Sinn 8   | 4- Diđer Ođlu Mahmud Sinn 5 Fevt Sene 67  | HANE: 68<br>1- Mustafa bin Veli Mamo Orta boylu Kara sakallı Sinn 35 Deđirmenci Fevt Kanun-i sani Sene 69 |
| HANE: 69<br>1- Antakyalı Hafız Mehmed Orta boylu Kır sakallı Sinn 50 Sene 40 Antakya'dan gelüb merhale-i mezburda tevhül ve tavattun eylediđi | 2- Ođlu Mehmed Sinn 2   | HANE: 70<br>1- Yükci Hasan Ođlu Osman Uzunca boylu Sinn 70 Sene 59 Kısmet arzusuyula bila-tezkere Adana'da mukim olduđu- Reft an canib-i Adana Fi der Sene 68 Fevt Eylül Sene 70 | 2- Ođlu Abdullah Sinn 1 Fevt Mart Sene 74   | HANE: 71<br>1- Mehmed bin ... Orta Kara sakallı Sinn 30                               | 2- Ođlu Hasan Sinn 2  |
| 3- Diđer İbrahim Sene 1263 Fevt Sene 67   | 4- Diđer Süleyman Tevellüdü Fi der Sene 66 Fevt Mart Sene 72  | 5- Diđer Mehmed Tevellüdü Fi Mart Sene 76  | HANE: 72<br>1- Mehmed bin ... Kısarık boylu Kara sakallı Sinn 42 Serrac   | 2- Ođlu Ali Sinn 6  | 3- Diđer Ođlu Abdülvehhab Sinn 3  |
| 4- Diđer Ođlu Mahmud Sinn 1   | 5- Diđer Ođlu İbrahim Tevellüdü Fi der Sene 68  | HANE: 73<br>1- Hakverdi Mustafa Ođlu Hüseyin Orta boylu Kara bıyıklı Sinn 25 Hizmetkar   | 2- Ođlu Mustafa Sinn 5  | HANE: 74<br>1- İmam Ođlu Osman Yetimi Mustafa Sinn 7                                  | 2- Karındaşı Ömer Sinn 4  |
| 3- Diđer Karındaşı Mahmud Sinn 2  | HANE: 75<br>1- İrin çıkmaz Ođlu Ali Orta boylu Sene 1243  | HANE: 76 Boş   | HANE: 77<br>1- Küncük Ođlu Hasan Sene 1241  | 2- Ođlu Ali Tevellüdü Fi der Sene 61  |   |

## DER MAHALLE-İ ATAFİ

|   |   |   |  |   |   |
|---|---|---|--|---|---|
| HANE: 1<br>1- Sabık Naib Mehmed Evliya Efendi Orta boylu Kır sakallı Sinn 45 Ziraatci | 2- Oğlu Hüseyin Sinn 17 Reft ba-kur'a-i şer'iyye der redif Sene 68 Çar-ebru                     | 3- Diğer Oğlu Hasan Sinn 13 Reft ba-kur'a-i şer'iyye der redif Sene 67 Şabb-ı emred                       | 4- Diğer Oğlu İsmail Sinn 3  | 5- Tevellüd eden diğeri Mehmed Ber mucub-i pusula-i memhure-i Kazai                                   | 6- Torunu Mehmed bin Hasan Tevellüdü Fi Eylül Sene 70   |
| HANE: 2<br>1- Şeyh Hacı Beğ Efendi Ak sakallı Sinn 90 Amel - mande                    | 2- Oğlu Hacı Ahmed Efendi Orta boylu Kara sakallı Sinn 36 Saatci                                | HANE: 3<br>1- Sinan Oğlu Hacı Ömer Orta boylu Kara sakallı Sinn 40 Rençber                                | 2- Oğlu Mehmed Sinn 1  | 3- Diğer Selim Sene 1247 Tahrir-i mande kayd-şod Sene 76 Reft sınıf-ı redif der Sene 72- Mart Sene 76 | HANE: 4<br>1- Osman Oğlu Belek Osman Kısa boylu Kara sakallı Sinn 40 Rençber                        |
| 2- Oğlu Ömer Sinn 11  | 3- Diğer Oğlu Osman Sinn 3  | 4- Diğer Oğlu İsmail Tevellüdü Fi Eylül Sene 70   | HANE: 5<br>1- Kel Hasan Oğlu Hasan Orta boylu Kır Sinn 55 Rençber  | 2- Oğlu Ahmed Sinn 16 Sene 60 Bila-tezkere Adana'da Şabb-ı emred                                      | 3- Diğer Oğlu Hüseyin Sinn 15 Bu dahi   |
| 4- Diğer karındaşı İbrahim bin Hasan Sene 1252 Reft Tahrir-i mande Sene 68            | HANE: 6<br>1- Kör Ömer Oğlu Ömer Orta boylu Ak sakallı Sinn 65 Çiftçi Fevt Sene 67              | 2- Oğlu Mehmed Uzun boylu Kumra sakallı 1 Sinn 25 Sene 60 Müddet-i tekmiliyle askeriden ihracen hanesinde | HANE: 7<br>1- Güllü Bekir'in Oğlu Osman Orta boylu Ak sakallı Sinn 60 Rençber  | 2- Oğlu Hasan Orta boylu Kumra sakallı 1 Sinn 22  | 3- Diğer Oğlu Mehmed Orta boylu Siyah sakallı Sene 1260 Reft Tahrir-i mande Sene 68                 |
| HANE: 8<br>1- Hasan Koca Oğlu Hüseyin Orta boylu Ak sakallı Sinn 53                   | 2- Oğlu Mehmed Tevellüdü Fi Mart Sene 73  | HANE: 9<br>1- Hacı Oğlu Ahmed Orta boylu Ak sakallı Sinn 70 Rençber                                       | 2- Oğlu Hasan Orta boylu Kumral sakallı Sinn 28 Sene 59 askeriden ihrac ve Ba'dehu tezkeresini zayi' eylediği tahkik olunmuş | HANE: 10<br>1- Cırık Oğlu Ali Kısa sakallı boylu Kır Sinn 50 Rençber                                  | 2- Karındaşı Bekir Kısa boylu Sinn 27 Rençber Çar-ebru  |
| HANE: 11<br>1- Deli Osman Oğlu İbrahim Orta boylu Kumral sakallı Sinn 32 Çiftçi       | 2- Karındaşı Mehmed Sinn 19 Sene 61 Anadolu Ordusu-yı Humayunu Süvari askerinde olduğu Çar-ebru | 3- Oğlu Hasan Sene 20 Tahrir-i mande kayd-şod Fi Mart Sene 76   | HANE: 12<br>1- Samanlı Oğlu Mustafa Orta boylu Kara sakallı Sinn 40 Rençber  | 2- Karındaşı Veli Orta boylu Kara sakallı Sinn 25 Rençber Fevt Eylül Sene 71                          | 3- Diğer karındaşı Mehmed Sinn 20 Sene 54 Redife dahil. Sene 61 Arabistan ordusunda olduğu Çar-ebru |
| HANE: 13<br>1- Samanlı Himmet Orta boylu Ak sakallı Sinn 65 Çiftçi Fevt Mart Sene 72  | 2- Oğlu Ali Orta boylu Kara sakallı Sinn 38 Çiftçi  | 3- Diğer Oğlu Haydar Orta boylu Sinn 20 Sene 61 Bila-tezkere Başbozuk Askeriyle Musul'a firar Çar-ebru    | 4- Torunu Halil bib Ali Tevellüdü Fi der Sene 67   | HANE: 14<br>1- Kürt Molla Oğlu Hüseyin Uzunca boylu Sarıca sakallı Sinn 41 Rençber                    | 2- Oğlu Mehmed Sinn 13 Mektebde Reft sınıf-ı redif Sene 72 Fi Mart Sene 76 Şabb-ı emred             |

|  |   |   |   |   |  |
|--|---|---|---|---|--|
| 3- Diğer Ođlu İbrahim Sinn 11 Bu dahi  | 4- Diğer Ođlu Mustafa Sinn 5 Fevt Kanun-i sani Sene 69  | 5- Diğer Bekir Tevellüdü Fi Mart Sene 76  | HANE: 15<br>1- Hasan Mandalı Hamamcı Mirze Sinn 100 Fevt Mart Sene 72 Amel -mande               | 2- Ođlu Mustafa Orta boylu Kara sakallı Sinn 35 Calkın Reft kayd-şod der redif Sene 68            | 3- Diğer Ođlu Hasan Tevellüdü Fi Mart sebe 73                              |
| HANE: 16<br>1- Diğer Ođlu Yusuf Orta boylu Kara sakallı Sinn 45 Çiftçi   | 2- Ođlu Abdülkadir Sinn 3 Sene 1263 Tahrir-i mande kayd-şod Fi Mart Sene 76   | 3- Diğer Hasan  | HANE: 17<br>1- Samanlı Emlek Mehmed Orta boylu Kır sakallı Sinn 50                              | 2- Ođlu Mehmed bin Mehmed Sene 1258 Tahrir-i mande Sene 68  | HANE: 18<br>1- Balıklı Kör Bekir Uzunca boylu Sarıca sakallı Sinn 45 Yükcü |
| 2- Ođlu Ahmed Sinn 17 Reft kayd-şod der redif Sene 68 Çar-ebru   | HANE: 19<br>1- Hasan Mandalı Salın Ahmed Ođlu Hasan Kısarık boylu Sarıca sakallı Sinn 41  | 2- Ođlu Ahmed Sinn 1  | HANE: 20<br>1- Tamış Ömer Ođlu Mehmed Orta boylu Sarı sakallı Sinn 28                           | 2- Çekirgeli Ođlu Halil bin Mustafa Sene 1233 Reft kayd-şod der redif Sene 68                     | 3- Ođlu Ahmed Tevellüdü Fi Mart Sene 73                                    |
| 4- Taş Ömer Ođlu Ali Sene 1246 Reft sınıf-ı redif Sene 71 Fi Mart Sene 76  | Ođlu Mehmed bin Ali Fi Mart Sene 76   | 6- Karındaşı Ahmed Sene 1246 Reft sınıf-ı redif Sene 71 Fi Mart Sene 76 Tahrir-i mande kayd-şod Fi Mart Sene 76 | HANE: 21<br>1- Hasan Mandalı Ođlu Hacı Hasan Kısarık boylu Ak sakallı Sinn 55 Fevt Mart Sene 73 | 2- Ođlu Mehmed Sinn 16 Bila-tezkere Adana'da Tahrir-i mande kayd-şod Fi Mart Sene 76 Şabb-ı emred | 3- Diğer Ođlu Ahmed Uzunca boylu Kara sakallı Sinn 30                      |
| HANE: 22<br>1- Hasan Mandalı Ođlu Ömer Orta boylu Kır sakallı Sinn 55 Rençber  | 2- Ođlu Yusuf Sinn 4  | 3- Diğer Ođlu Hasan Sene 1263 Reft Tahrir-i mande Eylül Sene 72   | 4- Torunu Abdullah bin Yusuf Fi Mart Sene 76  | HANE: 23<br>1- Banaranlı Ođlu Mehmed Kavas Orta boylu Kara sakallı Sinn 45 Hizmetkar              | 2- Ođlu Ahmed Sinn 2   |
| HANE: 24<br>1- Banaranlı Ođlu Mandalı Ömer Kısarık sakallı boylu Ak Sinn 55 Rençber                                  | 2- Ođlu Osman Orta boylu Sinn 19 Sene 60 tarihinde kısmet arzusuyla Adana'ya azimet el-yevm anda mukim Fevt Nizame gönüllü Çar-ebru | 3- Diğer Ođlu Haydar Sinn 14 Reft ba-kur'a-i şer'iyye Sene 74 Fi Mart Sene 76 Şabb-ı emred                      | HANE: 25<br>1- Sarı Karfa Ođlu Ali Uzunca boylu Sarı sakallı Sinn 50 Çiftçi Fevt Sene 68        | HANE: 26<br>1- Tecdeli Ođlu Ahmed Orta boylu Kara sakallı Sinn 40                                 | 2- Ođlu Hüseyin Tevellüdü Fi Eylül Sene 70                                 |
| HANE: 27<br>1- Sarıkızın Ođlu Mehmed Uzunca boylu Sarı sakallı Sinn 40 Rençber Sene 60 Bila-tezkere Kütahya'da firar | 2- Ođlu Süleyman Sinn 5   | HANE: 28<br>1- Sarıkızın Ođlu Hüseyin Uzunca boylu Sarıca sakallı Sinn 45 Rençber                               | 2- Karındaşı Mustafa Sene 1241 Tahrir-i mande kayd-şod Fi Mart Sene 76                          | 3- Yeğeni İbrahim bin Mustafa Tevellüdü Fi Mart Sene 76   | 4- Siyah Ođlu Haco Tevellüdü Fi Mart Sene 73                               |



|   |   |   |  |  |  |
|---|---|---|--|--|--|
| HANE: 29<br>1- Sarıkızın Oğlu<br>Hasan Orta boylu<br>Kara sakallı Sinn<br>32 Çiftçi   | HANE: 30<br>1- Hasan Koca<br>Oğlu Hasan<br>Orta boylu Kır<br>sakallı Sinn 50                                    | 2- Karındaşı<br>Maksud Uzunca<br>boylu Sinn 25<br>Sene 54 Redife<br>dahil                         | HANE: 31<br>1- Argalı<br>Veli'nin Oğlu<br>Mehmed Orta<br>boylu Kara<br>sakallı Sinn 50<br>Rençber  | 2- Oğlu Veli<br>Sinn 8   | HANE: 32<br>1- Samanlı<br>Zeliha Oğlu<br>Mehmed Orta<br>boylu Ak<br>sakallı<br>Rençber Fevt<br>Eylül Sene 70       |
| 2- Oğlu Hüseyin<br>Uzunca boylu<br>Kara sakallı Sinn<br>25 Sene 61 Bila-<br>tezkere Redif<br>Binbaşısı<br>Hürremizade<br>Mehmed Ağa'nın<br>Halbe'de yanına<br>gitmiş olduğu | 3- Diğer Oğlu<br>Hasan bin<br>Mehmed Sinn<br>30 Sene 30 Reft<br>Tahrir-i mande<br>kayd-şod der<br>redif Sene 70 | HANE: 33<br>1- Halet Oğlu<br>Mustafa Orta<br>boylu Kara sakallı<br>Sinn 45 Çiftçi Fevt<br>Sene 68 | 2- Oğlu Ali<br>Sinn 6 Reft ba-<br>kur'a-i şer'iyye<br>Sene 71 Fi Mart<br>Sene 76 Sol kolu<br>Sakat | 3- Diğer Oğlu<br>Yusuf Sinn 6<br>Reft ba-kur'a-i<br>şer'iyye Sene<br>75 Fi Mart<br>Sene 76   | 4- Diğer Oğlu<br>Mustafa<br>Sene 1269<br>Fevt Kanun-i<br>sani Sene 69  |
| 5- Oğlu Ali bin<br>Mehmed<br>Tevellüdü Fi<br>Kanun-i sani Sene<br>69  | 6- Torunu<br>Mustafa bin<br>Hasan Sene<br>1216 Reft<br>Tahrir-i mande<br>Fi Eylül Sene<br>70                    | HANE: 34<br>1- Hacı Abdi zade<br>Mustafa Ağa Orta<br>boylu Kır sakallı<br>Sinn 55 Çiftçi          | 2- Oğlu Mahmud<br>Sinn 23 Çar-ebru   | 3- Oğlu<br>Mehmed bin<br>Mustafa<br>Tevellüdü Fi<br>Eylül Sene 70  | HANE: 35<br>1- Hacı Maho<br>Orta boylu<br>Sarı sakallı<br>Sinn 45<br>Hizmetkar                                     |
| 2- Oğlu İsmail<br>Sinn 6  | HANE: 36<br>1- Hacı Abdi<br>zade Hasan Ağa<br>Orta boylu Kır<br>sakallı Sinn 60<br>Ziraatci                     | 2- Oğlu<br>Abdülkadir Ter<br>Bıyıklı Sinn 20  | 3- Hafidi<br>Abdullah bin<br>Hacı Ali<br>Tevellüdü Fi<br>Eylül Sene 70                             | HANE: 37<br>1- Kahtalı Kör<br>Ali'nin Bekir<br>Uzunca boylu<br>Ter bıyıklı Sinn<br>18 Bekci Reft<br>ba-kur'a-i<br>şer'iyye Sene<br>67 Fevt Mart<br>Sene 73 | 2- Karındaşı<br>Mustafa<br>Sinn 140 Reft<br>ba-kur'a-i<br>şer'iyye Sene<br>69- Fi Mart<br>Sene 76 Şabb-<br>ı emred |
| HANE: 38<br>1- Hacı Abdizade<br>Mehmed Ağa Orta<br>boylu Kara sakallı<br>Sinn 30  | HANE: 39<br>1- Ömer'in Oğlu<br>Abdülkadir Orta<br>boylu Sarı<br>sakallı Sinn 40                                 | HANE: 40<br>1- Balıklı Molla<br>İbrahim Orta boylu<br>Kara sakallı Sinn<br>40                     | 2- Oğlu Mehmed<br>Sinn 6<br>Mektebde   | 3- Diğer Oğlu<br>Mustafa Sinn 3  | 4- Diğer Oğlu<br>Abdullah<br>Tevellüdü Fi<br>Kanun-i sani<br>Sene 69   |
| HANE: 41<br>1- Kahtalı Bektaş<br>Oğlu Yusuf Orta<br>boylu Kara sakallı<br>Sinn 38 Fevt<br>Eylül Sene 71   | HANE: 42<br>1- Kalo'nun<br>Oğlu Yusuf<br>Orta boylu Kara<br>sakallı Sinn 55<br>Fevt Eylül Sene<br>71            | HANE: 43<br>1- Hararcı Oğlu<br>Mustafa'nın<br>Mustafa Orta<br>boylu Sarı sakallı<br>Sinn 30       | 2- Oğulluğu<br>Mahmud Sinn 3   | HANE: 44<br>1- Kekeç Kör<br>Osman Oğlu<br>Abdülcelil<br>Sinn 18 Reft<br>sımf-ı redif<br>Sene 76 Fi<br>Mart Sene 76<br>Çar-ebru                             | 2- Oğlu<br>Mehmed Orta<br>boylu Ter<br>bıyıklı Sene<br>1241 Reft<br>Nizame Sene<br>67                              |

|  |  |   |   |  |   |
|--|--|---|---|--|---|
| HANE: 45<br>1- Karahanlı Bektaş'ın karındaşı Mehmed Orta boylu Kara sakallı Sinn 50 Fevt Sene 67 | 2- Oğlu Hasan Sinn 16 Şabb-ı emred   | 3- Oğlu Hüseyin Sinn 11 Fevt Eylül Sene 70  | 4- Karahanlı Oğlu Mehmed Orta boylu Kara sakallı Sene 1228 Reft Tahrir-i mande Sene 68  | HANE: 46<br>1- Fazıl'ın karındaşı Yusuf Oğlu Ali Sinn 15 Şabb-ı emred  | 2- Karındaşı Halil Sinn 11  |
| 3- Diğer karındaşı Mehmed Sinn 7   | 4- Karındaşı İsmail Sinn 5   | 5- Diğer karındaşı Yusuf Sinn 2   | HANE: 47<br>1- Kürtlerin Molla'nın oğulluğu Bekir Uzunca boylu Kır sakallı Sinn 50  | 2- Oğlu Ali Sinn 13 Reft kayd-şod der redif Sene 68  | 3- Diğer Oğlu Osman Sinn 10   |
| HANE: 48<br>1- Aşık Oğlu Mehdo Orta boylu Ak sakallı Sinn 70 Çulha                               | 2- Torunu Mustafa bin Osman Sinn 12 Mektebde- Reft sınıf-ı redif Sene 70 Fi Mart Sene 76   | 3- Diğer torunu Ahmed bin Osman Sinn 10   | 4- Diğer torunu Hüseyin bin Osman Sinn 6  | 5- Diğer torunu Mehmed bin Osman Sinn 1  | HANE: 49<br>1- Kahtalı Osman Ak sakallı Sinn 60 Çiftçi                                  |
| HANE: 50<br>1- Gündebekli Ziyad Oğlu Hayta Mehmed Orta boylu Ak sakallı Sinn 55 Rençber          | HANE: 51<br>1- Samanlı Oğlu Kasım Ak sakallı Sinn 70                                       | 2- Oğlu Mehmed Uzunca boylu Kır sakallı Sinn 42 Hizmetkar                           | 3- Torunu Hasan bin Mehmed Sinn 8   | 4- Diğer torunu Ahmed bin Mehmed Sinn 1  | 5- Karındaşı Mustafa Uzun boylu Kara sakallı Sinn 30 Fevt Mart Sene 72                  |
| 6- Oğulluğu Ali Orta boylu Ter bıyıklı Sinn 25 Sene 54 Asakir-i şahanede                         | 7- Diğer Oğlu Mehmed Kısarak boylu Ter bıyıklı Sinn 20 Sene 60 Rızasıyla Asakir-i şahanede | HANE: 52<br>1- Müzekkin Oğlu Osman torunu yetim Hasan Sinn 8                        | HANE: 53<br>1- Mansuri zade Mehmed Ağa Oğlu İsmail Orta boylu Kara sakallı Sinn 40 Sene 58 Bila-tezkere Bağdad'a gidüb mukim olduğu | HANE: 54<br>1- İbrahim bin Karatebe Uzunca boylu Kara sakallı Sinn 41 Sene 60 Bila-tezkere Adana'da Fevt Eylül Sene 71 | 2- Karındaşı Cumali Sinn 18 Çar-ebru  |
| 3- Mustafa bin Musa Sene 1265 Reft Tahrir-i mande Sene 69 Fi Kanun-i sani Sene 69                | HANE: 55<br>1- Samanlı Oğlu Süleyman Orta boylu Kar sakallı a Sinn 40 Rençber              | HANE: 56<br>1- Karahanlı Oğlu Bektaş Orta boylu Kara sakallı Sinn 55                | 2- Oğlu Mustafa Sinn 30   | 3- Diğer Oğlu Hasan Sinn 25  | 4- Diğer Oğlu Kalender bin Bektaş Sene 1263 Reft Tahrir-i mande Fi Kanun-i sani Sene 69 |
| 5- Hafidi Ali bin Hasan Sene 1264- ?   | 6- Diğer Bektaş bin Hasan Sene 1264- ?   | HANE: 57<br>1- Yüklü Oğlu Hacı Osman Efendi Ak sakallı Sinn 55 Rençber Fevt Sene 68 | 2- Oğlu Ömer Sinn 6 Reft sınıf-ı redif Sene 75 Fi Mart Sene 76  | HANE: 58<br>1- Halil bin Samanlı Kısarak boylu Kır sakallı Sinn 58 Rençber   | 2- Oğlu Mehmed Orta boylu Kara sakallı Sinn 30 Sene 60 Asakir-i şahanede                |

|   |   |  |   |  |   |
|---|---|--|---|--|---|
| 3- Diğer Oğlu İsmail Orta boylu Ter bıyıklı Sinn 20 Rençber     | 4- Diğer Oğlu Süleyman Sinn 9   | HANE: 59<br>1- Hüseyin bin Hasan Uzunca boylu Kır sakallı Sinn 55 Çiftçi   | 2- Oğlu Mustafa Sinn 15 Çiftçi Şabb-1 emred   | 3- Diğer Oğlu Mehmed Sinn 12   | 4- Diğer Oğlu Ali Sinn 10 Fevt Eylöl Sene 70  |
| 5- Karındaşı Maksud Sinn 25 Sene 60 Asakir-i şahanede           | 6- Diğer Karındaşı Süleyman Uzun boylu Sinn 22 Sağ gözü a'ma  | 7- Amzadesi Hasan Orta boylu Kara sakallı Sinn 35 Çiftçi                   | HANE: 60<br>1- Hacı Hamo Orta boylu Kır sakallı Sinn 65 Meşayihden                              | 2- Karındaşı Osman Orta boylu Kara sakallı Sene 1242 Fevt Sene 68                          | 3- Hafidi Hasan bin Veli Sene 1264 Fevt Sene 68   |
| HANE: 61<br>1- Çekmügelî Abu Oğlu Ahmed Ak Sinn 90 Amel -mande  | HANE: 62<br>1- Yosgiranlı Oğlu Hasan bin Mehmed Orta boylu Kır sakallı Sinn 50 Sene 60 Bila-tezkere Adana'da kısmet arzusıyla | 2- Oğlu Mehmed Orta boylu Sinn 30 Bu dahi                                  | 3- Diğer Oğlu Ali Tevellüdü Fi Mart Sene 76   | HANE: 63<br>1- Karındaşı Feyzullah bin Hacı Hüseyin Orta boylu Kara sakallı Sinn 30 Muhtar | HANE: 64<br>1- Sığırıcı Ahmed torunu İbrahim Sinn 8   |
| 2- Karındaşı Ali Sinn 6   | HANE: 65<br>1- Halil bin Türk Ahmed Orta boylu Kır sakallı Sinn 42 Kahveci  | HANE: 66<br>1- Halid bin Hüseyin Orta boylu Kara sakallı Sinn 30 Hizmetkar | 2- Karındaşı Yusuf Orta boylu Kara sakallı Sinn 25 Sene 61 ba-tezkere kısmet arzusıyla Haleb'de | 3- Diğer Karındaşı Süleyman Orta boylu Ter bıyıklı Sinn 20 Hizmetkar                       | HANE: 67<br>1- Sanlı Veli Ağa Oğlu Mehmed Efendi Uzunca boylu Kara sakallı Sinn 50                  |
| 2- Oğlu Ahmed Uzunca boylu Kara sakallı Sinn 25                 | 3- Diğer Oğlu İbrahim Orta boylu Kara sakallı Sinn 23   | 4- Diğer Oğlu Veli Sinn 18 Çar-eburu                                       | 5- Diğer Oğlu Hasan Sinn 15 Fevt Mart Sene 73 Şabb-1 emred                                      | 6- Diğer Oğlu Osman Sinn 8   | HANE: 68<br>1- Yüklü Oğlu Seyid Mehmed Uzunca boylu Kır sakallı Sinn 50 Çoban                       |
| 2- Oğlu Hüseyin Orta boylu Ter bıyıklı Sinn 22 Hizmet-i Kitabet | 3- Diğer Oğlu Abdullah Sinn 10 Refit sınıf-1 redif Sene 75 Fi Mart Sene 76 Şabb-1 emred                                       | 4- Diğer Oğlu İbrahim Sinn 3   | HANE: 69<br>1- Doğmuş Oğlu Mustafa Ak sakallı Sinn 65 Na-mizac Amel -mande                      | 2- Oğlu Ahmed Orta boylu Kara sakallı Sinn 38 Hizmetkar                                    | 3- Diğer Oğlu Veli Orta boylu Ter bıyıklı Sinn 22   |
| 4- Torunu Mehmed bin Veli Tevellüdü Sene 1268                   | 5- Hafidi Süleyman Tevellüdü Fi Eylöl Sene 70   | HANE: 70<br>1- Palanlı Oğlu Mustafa Orta boylu Kır sakallı Sinn 70 Çulha   | 2- Oğlu Mehmed Tevellüdü Fi Mart Sene 73  | 3- Diğer Oğlu Mahmud Tevellüdü Fi Mart Sene 73   | HANE: 71<br>1- Hasan bin Tecdeli Molla Mustafa Orta boylu Kara sakallı Sinn 38 Sitorosa nakl-i hane |

|   |   |  |   |   |  |
|---|---|--|---|---|--|
| 2- Oğlulluğu<br>Cebrail Sinn 13<br>Mektebde             | HANE: 72<br>1- Ömer bin<br>Deli Osman<br>Orta boylu Ak<br>sakallı Sinn 60<br>Çiftçi             | 2- Oğlu İsmail<br>Sinn 8   | 3- Diğer Oğlu<br>Hasan Sinn 4   | HANE: 73<br>1- Dağlı Oğlu<br>Bekir Orta<br>boylu Müzellef<br>sakallı Sinn 40<br>Rençber Fevt<br>Fi Eylül Sene<br>70 | 2- Oğlu<br>Hüseyin<br>Sinn 13 Reft<br>ba-kur'a-i<br>şer'iyye Sene<br>75 Fi Mart<br>Sene 76 |
| 3- Diğer Oğlu<br>Abdullah Sinn 7                        | HANE: 74<br>1- Görçikli<br>Kasım Orta<br>boylu Kır<br>sakallı Sinn 50<br>Çiftçi Fevt<br>Sene 63 | 2- Oğlu Hasan<br>Sinn 10 Reft sınıf-<br>ı redif Sene 75 Fi<br>Mart Sene 76   | 3- Diğer Derne?<br>Tevellüdü Fi<br>Mart Sene 73                                   | HANE: 75<br>1- Deli<br>Mehmed'in<br>torunu Musa<br>Orta boylu Ter<br>bıyıklı Sinn 20<br>Çiftçi                      | 2- Karındaşı<br>Mehmed<br>Sinn 12 Reft<br>sınıf-ı redif<br>Sene 74 Fi<br>Mart Sene 76      |
| 3- Diğer karındaşı<br>Ali Sinn 10 Fevt<br>Mart Sene 73  | 4- Oğlu Mustafa<br>Sene 1265<br>Tahrir-i mande<br>kayd-şod Fi<br>Mart Sene 76                   | HANE: 76<br>1 Köse Osman'ın<br>Oğlu Molla<br>Ahmed Orta boylu<br>Kara sakallı Sinn<br>40 Köseler<br>Mahallesinden<br>nakl-i hane<br>etmiştir Sene 61 | 2- Karındaşı<br>Molla Ömer Orta<br>boylu Kara<br>sakallı Sinn 35<br>Ba-berat İmam | HANE: 77<br>1- Çırmıkdılı<br>Oğlu Mehmed<br>Sene 1234<br>Tahrir-i mande<br>kayd-şod Fi<br>Mart Sene 76              | 2- Oğlu<br>İbrahim<br>Sene 242 Bu<br>dahi  |
| 3- Diğer Mehmed<br>Sene 250 Bu dahi                     | 4- Diğer<br>Mustafa<br>Sene 252 Bu<br>dahi  | HANE: 78<br>1- Hasan Mandalı<br>Oğlu Halil bin<br>Ahmed Sene 1226<br>Tahrir-i mande<br>kayd-şod Fi Mart<br>Sene 76                                   | 2- Hasan<br>Mandalı Mustafa<br>Sene 1273 Bu<br>dahi                               | 3- Oğlu<br>Mahmud<br>Sene 1268 Bu<br>dahi   | 4- Diğer<br>Mehmed<br>Sene 1270 Bu<br>dahi   |
| 5- Müjde bin<br>Mustafa<br>Tevellüdü Fi Mart<br>Sene 76 |   |  |   |   |  |

### DER MAHALLE-İ YAYCI

|   |  |  |   |   |   |
|---|--|--|---|---|---|
| HANE: 1<br>1- Bünyamin'in<br>Oğlu Ömer<br>Efendi Kısarak<br>boylu Ak<br>sakallı Sinn 70<br>İmam           | 2- Oğlu Ahmed Efendi<br>Uzunca boylu Kır<br>sakallı Sinn 35 Mekteb<br>hocası                                       | HANE: 2<br>1- Öc'ün Oğlu<br>Hamza Sinn 28<br>Muhtar-ı Evvel  | 2- Karındaşı<br>Mustafa Sinn 10   | 3- Karındaşı<br>Oğlu Salih Ter<br>bıyıklı Sinn 17<br>Sene 60 Asakir-<br>i şahanede- Fevt<br>Eylül Sene 70 | 4- Diğer<br>Ömer bin<br>Hasan<br>Tevellüdü<br>Fi Mart<br>Sene 73      |
| HANE: 3<br>1- Çalo'nun<br>Oğlu Hasan<br>Orta boylu Ter<br>bıyıklı Sinn 20<br>Rençber Reft<br>kayd-şod der | HANE: 4<br>1- Öc'ün İsmail Oğlu<br>Osman Orta boylu<br>Kara bıyıklı Sinn 25<br>Sene 60 Asakir-i<br>şahaneden ihrac | 2- Karındaşı<br>Cumali Orta<br>boylu Ter<br>bıyıklı Sinn 18<br>Çulha Reft<br>kayd-şod der<br>redif Sene 68 | HANE: 5<br>1- Mustafa bin<br>Bayram Orta<br>boylu Kara<br>bıyıklı Sinn 30<br>Sene 60<br>askeriden ihrac | 2- Karındaşı<br>Bekir Ter<br>bıyıklı Sinn 25<br>Mecnun  | 3- Oğlu<br>İbrahim bin<br>Mustafa<br>Tevellüdü<br>Fi Eylül<br>Sene 71 |

|   |  |   |   |   |  |
|---|--|---|---|---|--|
| redif Sene 68   |  |   |   |   |  |
| 4- Diğeri Mustafa Tevellüdü Fi Mart Sene 76   | HANE: 6<br>1- Salavat Ođlu Ömer Orta boylu Kara sakallı Sinn 40 Rençber                    | HANE: 7<br>1- Elho Ođlu Mehmed Kır Sinn 50 Rençber Fevt Mart Sene 73                        | 2- Karındaşı Hasan Orta boylu Sarıca sakallı Sinn 45  | HANE: 8<br>1- Uzun Mehmed Ođlu Ömer Uzun boylu Kır sakallı Sinn 50                            | 2- Karındaşı Hüseyin Orta boylu Kara sakallı Sinn 38 Çulha                         |
| HANE: 9<br>1- Hassa Gülü Karo Resul Kısarak boylu Kır sakallı Sinn 65 Rençber                               | HANE: 9<br>2- Ođlu Osman Sinn 15 Şabb-ı emred  | HANE: 10<br>1- Hamo'nun Ođlu Hüseyin Orta boylu Sarı sakallı Sinn 50 Hizmetkar              | 2- Ođlu Ahmed Sinn 5  | 3- Karındaşı Mehmed Ali Sinn 17 Reft Tahrir-i mande Fi Eylül Sene 71                          | HANE: 11<br>1- Kırıcuval zade Mustafa Orta boylu Sarı sakallı Sinn 35 Ziraatci     |
| 2- Diğeri Ođlu Halil Sinn 5   | 3- Diğeri Ođlu Mehmed Sinn 8 Reft sınıf-ı redif Sene 75 Fi Mart Sene 76                    | HANE: 12<br>1- Dündar Ođlu Osman Orta boylu Kara bıyıklı Sinn 30 Ziraatci Fevt Mart Sene 73 | 2- Ođlu Mehmed Sinn 8   | 3- Diğeri Ođlu Ahmed Sinn 6   | HANE: 13<br>1- Hacı Ahmed Ođlu Ahmed bin Ördük Ali Orta boylu Kara sakallı Sinn 45 |
| 2- Diğeri karındaşı Mehmed Orta boylu Kara bıyıklı Sinn 25 Sene 54 Redife dahil Sene 61 Arabistan Ordusunda | 3- Ođlu Mustafa bin Ahmed Tevellüdü Fi Mart Sene 76  | HANE: 14<br>1- Ali? Çekirdek Ođlu İbiş Uzunca boylu Kara bıyıklı Sinn 30 Hizmetkar          | 2- Ođlu Mustafa Sinn 4  | 3- Karındaşı Mehmed bin Mustafa Orta boylu Sarı sakallı Sene 1233 Reft Tahrir-i mande Sene 68 | 4- Ođlu Ahmed Sene 1265 Bu dahi Tahrir-i mande Sene 66                             |
| 5- Diğeri Ođlu Mahmud Sene 1267 Bu dahi Tahrir-i mande Sene 68  | HANE: 15<br>1- Gözneli Veli'nin kayını Süleyman Kısarak boylu Sarı sakallı Sinn 34 Bohcacı | HANE: 16<br>1- Gözneli Ođlu Veli Orta boylu Sarıca sakallı Sinn 40                          | HANE: 17<br>1- Hacı Hasanlık zade İsmail Orta boylu Kara sakallı Sinn 40 Tımarlu Süvari Asakir-i şahanede | 2- Ođlu Abdurrahman Sinn 7  | 3- Karındaşı Halil Orta boylu Kara sakallı Sinn 35 Ziraatci                        |
| 4- Ođlu Ahmed Sinn 7 Reft sınıf-ı redif Sene 71 Fi Mart Sene 76   | HANE: 18<br>1- Boyacının Mehmed Orta boylu Kara sakallı Sinn 40 Bakkal                     | 2- Karındaşı Bekir Orta boylu Kara sakallı Sinn 35 Çulha                                    | 3- Ođlu Ömer bin Mehmed Tevellüdü Fi Eylül Sene 70  | HANE: 19<br>1- Balıklı Ođlu Mehmed Orta boylu Kara sakallı Sinn 40                            | HANE: 20<br>1- Boyacının Ođlu Ömer Kısarak boylu Ak sakallı Sinn 70 Rençber        |

|  |   |  |   |  |  |
|--|---|--|---|--|--|
| 2- Ođlu Ahmed Efendi Uzunca boylu Kır sakallı Sinn 35 Mekteb hocası  | HANE: 21<br>1- Kurdun Ođlu Ali Kısarak boylu Beyaz sakallı Sinn 60                        | 2- Ođlu Abdullah Sene 1248 Reft sınıf-ı redif Sene 73 Tahrir-i mande kayd-şod Fi Mart Sene 76  | HANE: 22<br>1- Karakullukcu Ođlu Osman bin Çoban Mehmed Orta boylu Sarı sakallı Sinn 35 Ziraatci                            | 2- Karındaşı Yusuf Orta boylu Ter bıyıklı Sinn 25 Sene 52 Redife dahil Sene 61 Arabistan Ordusuna ilhak Fevt Eylöl Sene 70 | 3 Diđer karındaşı Mustafa Orta boylu Ter bıyıklı Sinn 20 Rençber               |
| 4- Ođlu Abdullah Sinn 10   | HANE: 23<br>1- Halikanlı Ođlu Mustafa Orta boylu Kara sakallı Sinn 60                     | 2- Ođlu Mehmed Sinn 8  | HANE: 24<br>1- Paylı Ođlu İbrahim bin Molla Hasan Sinn 18 Çulha Reft kayd-şod der redif Sene 68 Fevt Mart Sene 73 Çar-eburu | 2- Karındaşı Mahmud Sinn 8   | HANE: 25<br>1- Sinanlı Ođlu Hüseyin Ak sakallı Sinn 55 Dilenci                 |
| 2- Karındaşı Kőr Mustafa Kısarak boylu Kara sakallı Sinn 40  | HANE: 26<br>1- Himmet Ođlu Mehmed bin Ömer Orta boylu Kara bıyıklı Sinn 30 Çiftçi         | 2- Karındaşı Mustafa Sinn 12 Reft sınıf-ı redif Sene 71 Fi Mart Sene 76  | 3- Diđer karındaşı Osman Sinn 6   | 4- Yeđeni Abdullah bin Mustafa Tevellüdü Fi Mart Sene 76   | HANE: 27<br>1- Himmet Ođlu Damadı Halikanlı Halil Kara sakallı Sinn 40 Rençber |
| HANE: 28<br>1- Mustafa bin Ali Çavuş Kısarak boylu Kara bıyıklı Sinn 40 Rençber  | 2- Diđer karındaşı Ömer Orta boylu Kara sakallı Sinn 30 Rençber                           | 3- Diđer karındaşı Mehmed Kısarak boylu Kara bıyıklı Sinn 25 Sene 54 Redife dahil Sene 61 Arabistan Ordusunda olduđu Fevt Mart Sene 73 | 4- Diđer Karındaşı Süleyman Orta boylu Ter bıyıklı Sinn 20  | 5- Yeđeni Mustafa bin Mehmed Tevellüdü Fi Mart Sene 68   | 6- Yeđeni Mehmed bin Süleyman Tevellüdü Fi Mart Sene 73                        |
| HANE: 29<br>1- Kaideci Ođlu Mustafa Kısarak boylu Kara sakallı Sinn 55 Çulha   | 2- Ođlu Ömer Sinn 30 Sene 54 Redife dahil olarak Sene 61 Arabistan Ordusunda mukim olduđu | 3- Diđer Ođlu Mehmed Kısarak boylu Ter bıyıklı Sinn 25 Çulha   | 4- Diđer Ođlu Ahmed Sinn 20 Çulha Reft sınıf-ı redif Sene 71 Fi Mart Sene 76 Çar-eburu                                      | HANE: 30<br>1- Tahtalı Ođlu Osman Orta boylu Kara sakallı Sinn 40 Rençber  | 2- Ođlu Ali Sinn 8   |
| HANE: 31<br>1- Suserenli İsmail Orta boylu Sarı sakallı Sinn 50 Sene 61 batzekere li-ecli't-ticare Der Aliyeye gitmiş ise de el'an mukim | 2- Diđer Ođlu Abdullah Sinn 8   | 3- Diđer Ođlu Hasan Sinn 6   | HANE: 32<br>1- Yaylıođlu Mustafa bin Halil Orta boylu Ter bıyıklı Sinn 22 Frengi illetine mübtela                           | 2- Karındaşı Yetim Ali Sinn 2  | 3- Diđer karındaşı Ali Sene 1250 Tahrir-i mande kayd-şod Fi Mart Sene 76       |

|   |  |  |  |   |  |
|---|--|--|--|---|--|
| HANE: 33<br>1- Taburcu Molla Ođlu Abdurrahman Orta boylu Kara sakallı Sinn 32 Çulha | 2- Karındaşı Mehmed Sinn 17 Çulha Şabb-ı emred   | 3- Ođlu Ömer bin Abdurrahman Tevellüdü Fi der Sene 68                        | HANE: 34<br>1- Tecdeli Mehmed Uzun boylu Kara sakallı Sinn 38                        | 2- Ođlu Hasan Sinn 2  | 3- Karındaşı Hüseyin Sinn 30 Sene 51 Asakir-i şahanede                             |
| 4- Yeğeni Mustafa bin Hasan Tevellüdü Fi Mart Sene 76                               | HANE: 35<br>1- Kadı Ođlu İsmail Orta boylu Kara bıyıklı Sinn 32  | 2- Ođlu Süleyman Sinn 2  | HANE: 36<br>1- Sürelizade tabi'i Veli Ođlu Orta boylu Kara bıyıklı Sinn 35 Hizmetkar | 2- Karındaşı Ömer Orta boylu Kara bıyıklı Sinn 30 Sene 54 Asakir-i Redife dahil Sene 61 Arabistan Ordusunda | 3- Diđer karındaşı Ahmed Orta boylu Kara bıyıklı Sinn 28 Hizmetkar                 |
| HANE: 37<br>1- Na'lca Ođlu Hüseyin Kısarak boylu Ak sakallı Sinn 55                 | 2- Ođlu Ali Sinn 16 Sene 60 Asakir-i şahanede İstibdalen ihrac-ı güruh der Redif Sene 68 Şabb-ı emred  | 3- Diđer Ođlu Ömer Sinn 3  | HANE: 38<br>1- Yaramazın Süleyman Sinn 80 Amel -mande                                | 2- Ođlu Hüseyin Uzunca boylu Kara sakallı Sinn 40   | 3- Hafidi Mehmed Sinn 8  |
| 4- Diđer Hafidi Ömer Sinn 6   | HANE: 39<br>1- Tandırcızade Derviş Ahmed Orta boylu Ak sakallı Sinn 55   | 2- Ođlu İbrahim Ter bıyıklı Sinn 18 Mektebde Reft kayd-şod der redif Sene 68 | 3- Diđer Ođlu Mehmed Sinn 9  | 4- Diđer Ođlu Mustafa Sinn 5  | 5- Diđer Ođlu Bekir Sinn 1   |
| HANE: 40<br>1- Hüsrev zade Ahmed Orta boylu Kır sakallı Sinn 55 Rençber             | 2- Ođlu Mehmed Orta boylu Ter bıyıklı Sinn 20 Rençber  | HANE: 41<br>1- Sinanlı Ođlu Mehmed Orta boylu Kara sakallı Sinn 40 Rençber   | 2- Ođlu Ömer Sinn 8 Reft sınıf-ı redif Sene 73 Fi Mart Sene 76                       | 3- Diđer Ođlu Yusuf Sinn 6  | 4- Karındaşı Abdullah Kısarak boylu Kara bıyıklı Sinn 35 Kolları Çolak             |
| HANE: 42<br>1- İsmail bin İmranlı Mustafa Uzun boylu Kara sakallı Sinn 40 Bakkal    | 2- Ođlu Mehmed Sinn 13 Mektebde muallim Ber mucceb-i yoklama Molla Cami'den imtihan olunub Nizamiye ile Redif-i Cedid-i Şahane elvermesinden ... hükmünde kalmakla Ber mucceb-i Şabb-ı emred | 3- Ođlu Mustafa bin Mehmed Tevellüdü Sene 1274                               | HANE: 43<br>1- Seyis Hüso'nun torunu Hacı Mehmed Kısarak boylu Kara sakallı Sinn 39  | HANE: 44<br>1- Hacı Mehmed'in Ođlu Bekir Orta boylu Kara sakallı Sinn 50 Hizmetkar                          | HANE: 45<br>1- Hacı Ali'nin Ođlu Mustafa Kısarak boylu Kır sakallı Sinn 50 Rençber |
| 2- Ođlu Hüseyin Sinn 8  | HANE: 46<br>1- Murassazade Osman Orta boylu Kır sakallı Sinn 60 Rençber  | 2- Ođlu İbrahim Orta boylu Sarı sakallı Sinn 30                              | 3- Hafidi Mehmed bin İbrahim Sinn 7  | HANE: 47<br>1- Şeker Ođlu Ömer Orta boylu Kır sakallı Sinn 50 Fevt Mart Sene 75                             | HANE: 48<br>1- Osman'ın Ođlu Mehmed Kısarak boylu Ak sakallı Sinn 80 Rençber       |

|   |   |  |   |   |   |
|---|---|--|---|---|---|
| 2- Ođlu Ahmed Orta boylu Kara sakallı Sinn 32 Fevt Eylöl Sene 71          | 3- Hafidi Mehmed bin Ahmed Sinn 1   | HANE: 49<br>1 –Yaylı Ođlu Mehmed Orta boylu Kır sakallı Sinn 45 ...<br>Yaycı             | 2- Ođlu Ömer Sinn 3   | HANE: 50<br>1- Kahveci Ali Ođlu Bekir Orta boylu Kır sakallı Sinn 45 Fevt Mart Sene 71                    | 2- Ođlu Hasan Sinn 12 Reft sınıf-1 redif Sene 71 Fi Mart Sene 76                    |
| HANE: 51<br>1- Asın Ođlu Mehmed Orta boylu Kara bıyıklı Sinn 35 Hizmetkar | 2- Karındaşı Cumali Orta boylu Kara sakallı Sinn 23 Rençber                             | HANE: 52<br>1- Kesrir Ođlu Hüseyin Orta boylu Sarı sakallı Sinn 35 Çulha                 | HANE: 53<br>1- Çalo'nun Ođlu Ömer Uzunca boylu Ak sakallı Sinn 55   | 2- Ođlu Mehmed Orta Ter bıyıklı Sinn 20 Çiftçi  | 3- Karındaşı Ođlu İbrahim Orta boylu Ter bıyıklı Sinn 19 Çiftçi Fevt Eylöl Sene 71  |
| 4- Diđer karındaşı Ođlu Salih Sinn 17 Sene 60 Asakir-i şahanede Çar-ebru  | 5- Hafidi Ömer bin Mehmed   | HANE: 54<br>1- Bekir bin Hülle başı Orta boylu Ak sakallı Sinn 55 Saka Rençber           | 2- Ođlu Hüseyin Sinn 10 Reft sınıf-1 redif Sene 71 Fi Mart Sene 76  | HANE: 55<br>1- Kömürlü zade Ömer Ağa bin Hüseyin Orta boylu Kır sakallı Sinn 45 Debbağ Fevt Eylöl Sene 70 | HANE: 56<br>1- Yağlıca Hasan'ın Ođlu İbrahim Orta boylu Kır sakallı Sinn 52 Rençber |
| 2- Ođlu Ahmed Sinn 15 Sene 60 Asakir-i şahanede Şabb-1 emred              | 3- Diđer Ođlu Mustafa Sinn 10   | 4- Diđer Ođlu Ali Sinn 2   | 5- Diđer Ođlu Yusuf Sene 1246 Merkum 60 Senesinde Nizamiyede olub Anadolu Ordu-yı Humayununda olduđu Sene 61 Şabb-1 emred | HANE: 57<br>1- Haskili Kör Hüseyin Uzun boylu Ak sakallı Sinn 60 Rençber Fevt Eylöl Sene 70               | 2- Ođlu Osman Ter bıyıklı Sinn 17 Sene 60 Asakir-i şahanede                         |
| 3- Diđer Ođlu Hasan Sinn 10   | HANE: 58<br>1- Nazlı Ođlu Ömer Orta boylu Ter bıyıklı Sinn 20 Sene 60 Asakir-i şahanede | HANE: 59<br>1- Netretli Ođlu Mehmed Orta boylu Kır sakallı Sinn 60                       | 2- Ođlu Bekir Orta boylu Ter bıyıklı Sinn 22 Asakir-i şahanede Sene 54  | 3- Diđer Ođlu Hasan Sinn 17 Sene 60 Bila-tezkere Arabistan tarafına gidüb mahalli namalun Çar-ebru        | 4- Diđer Ođlu Ömer Sinn 13 Asakir-i şahanede Sene 61 Şabb-1 emred                   |
| HANE: 60<br>1- Narinli Ođlu Hüseyin Orta boylu Sarı sakallı Sinn 40 Çulha | HANE: 61<br>1- Dergah-ı ali Kapucubaşılardan Osman Ağa Orta boylu Kır sakallı Sinn 50   | 2- Ođlu Hacı İbrahim Ağa Orta boylu Ter bıyıklı Sinn 25 Tımarlı Süvari Asakir-i şahanede | 3- Diđer Ođlu Hüseyin Sinn 20 Çar-ebru  | 4- Diđer Ođlu Ca'fer Orta boylu Ter bıyıklı Sinn 20 Başka anneden   | 5- Diđer Ođlu Mehmed Ali Sinn 10  |
| 6- Diđer Ođlu İsmail Sinn 7 Mektebde                                      | 7- Diđer Ođlu Hasan Sinn 7 Diđer ıyalinden tulu'  | HANE: 62<br>1- İbrahim bin Çukadar Orta boylu Kara sakallı Sinn 32 Bakkal Fevt Sene 67   | 2- Ođlu Hasan Sinn 3  | HANE: 63<br>1- Ömer bin Hacı Mircan Orta boylu Kır sakallı Sinn 45 Çoban                                  | 2- Ođlu Bekir Sinn 3 Reft ba kur'a-i şeriyye Sene 75 Mart Sene 76                   |



|   |  |  |  |  |   |
|---|--|--|--|--|---|
| 3- Karındaşı<br>Mehmed Orta<br>boy lu Kır<br>sakall ı Sinn 40<br>Çoban  | HANE: 64<br>1- Kocvalzade Hacı<br>Hüseyin Orta boy lu<br>Kara bıyıkl ı Sinn 25<br>Ziraatci | 2- Karındaşı<br>Mahmud Orta<br>boy lu Ter<br>bıyıkl ı Sinn 20  | 3- Diğ er<br>karındaşı<br>Mehmed Sinn 10<br>Sol gözü a'ma<br>Reft kayd-şod<br>der redif Fi Eylül<br>Sene 70                                | 4- Diğ er<br>karındaşı<br>Hamza Sene<br>1248 Tahrir-i<br>mande kayd-şod<br>Fi Mart Sene 76               | HANE: 65<br>1- Timurci<br>Hacı Ali<br>Orta boy lu<br>Kır sakall ı<br>Sinn 45<br>Timurci   |
| 2- Karındaşı<br>Mehmed Sinn<br>42 Timurci   | 3- Oğ lu Bekir Sinn 3  | HANE: 66<br>1- Diricanlı<br>Oğ lu Bal Osman<br>Orta boy lu Ak<br>sakall ı Sinn 50<br>Sailmekulesi                        | 2- Karındaşı<br>Hüseyin Orta<br>boy lu Kara<br>bıyıkl ı Sinn 35<br>Sene 61 Diricanlı<br>aşireti derununa<br>gidüb mukim<br>olduğ u 66      | 3- Diğ er<br>karındaşı<br>Mehmed Orta<br>boy lu Ter<br>bıyıkl ı Sinn 20<br>Sene 61 Asakir-<br>i şahanede | HANE: 67<br>1- Zobu'nun<br>Oğ lu Hacı<br>Hasan Ağa<br>Uzunca<br>boy lu Ak<br>sakall ı Sinn<br>60 Bakkal<br>Fevt Eylül<br>Sene 69    |
| 2- Oğ lu Bekir<br>Sinn 4  | HANE: 68<br>1- Şeker Oğ lu Mehmed<br>Uzunca boy lu Ak<br>sakall ı Sinn 60<br>Hizmetkar     | 2- Oğ lu Mustafa<br>Orta boy lu Ter<br>bıyıkl ı Sinn 20<br>Cullah Sağ<br>gözü A'ma Reft<br>kayd-şod der<br>redif Sene 68 | 3- Diğ er Oğ lu<br>Ömer Sinn 5   | HANE: 69<br>1- Hüseyin bin<br>Hacı Mehmed<br>Orta boy lu Ak<br>sakall ı Sinn 60<br>Amel -mande           | 2- Oğ lu<br>Hasan<br>Sinn 15<br>Sar'a illetine<br>mübtela<br>Reft sınıf-1<br>redif Sene<br>71 Fi Mart<br>Sene 76<br>Şabb-1<br>emred |
| HANE: 70<br>1- İsmail bin<br>Durmuş<br>Kısarık boy lu<br>Kara sakall ı<br>Sinn 41 Çulha   | 2- Oğ lu Abdullah bin<br>Yusuf Tevellüdü Fi<br>Mart Sene 73                                | HANE: 71<br>1- Prevezeli<br>Oğ lu Musa bin<br>Prezeli Orta<br>boy lu Kara<br>sakall ı Sinn 40<br>Değ irmenci             | 2- Titranlı Oğ lu<br>Süleyman Sinn 9   | HANE: 72<br>1- Oğ lu<br>Mustafa Orta<br>boy lu Kara<br>sakall ı Sinn 35                                  | 2- Oğ lu<br>Hüseyin<br>Sinn 2   |
| HANE: 73<br>1- Merdübanlı<br>Oğ lu Ömer Orta<br>boy lu Kır<br>sakall ı Sinn 50<br>Sene 61 Bila-<br>tezkere kısmet<br>arzusuy la<br>Şam'da | 2- Oğ lu Yusuf Sinn 10   | 3- Torunu<br>Abdullah bin<br>Yusuf<br>Tevellüdü Fi<br>Mart Sene 76   | HANE: 74<br>1- Kırıcuval zade<br>Ömer Ağa Orta<br>boy lu Ak sakall ı<br>Sinn 55<br>Ziraatci- Sene 61<br>... me'muriyetle<br>Şiro Kazasında | 2- Oğ lu<br>Hüseyin Sinn<br>15 Mektebde<br>muallem   | HANE: 75<br>1- Kahveci<br>Oğ lu<br>Mustafa bin<br>Ali Orta<br>boy lu Kır<br>sakall ı Sinn<br>45<br>Bağçevan                         |

## DER MAHALLE-İ KARAHAN

|   |   |   |   |   |   |
|---|---|---|---|---|---|
| HANE: 1<br>1- Boslu zade<br>Hacı Ömer<br>Uzunca boylu<br>Ak sakallı<br>Sinn 50 İmam         | 2- Oğlu<br>İbrahim Sinn 9<br>Reft redif Sene<br>73 Fi Mart<br>Sene 76                     | 3- Karındaşı Hacı<br>Hasan Uzunca<br>boylu Kara sakallı<br>Sinn 42 Timurci          | HANE: 2<br>1- Hüso'nun<br>Oğlu Mustafa<br>Orta boylu Kır<br>sakallı Sinn 47<br>Muhtar-ı Evvel                       | 2- Karındaşı<br>Hüseyin Orta<br>boylu Kara<br>sakallı Sinn 45<br>Fevt Fi Mart 72            | 3- Oğlu Ömer<br>Sinn 6 Mecnun   |
| HANE: 3<br>1- Şeker Oğlu<br>Osman Orta<br>boylu Ak<br>sakallı Sinn<br>45 Bakkal             | 2- Oğlu<br>Abdullah Orta<br>boylu Kara<br>bıyıklı Sinn 35<br>Çulha                        | HANE: 4<br>1- Laf Oğlu Osman<br>Orta boylu Kara<br>sakallı Sinn 40<br>Ziraatci      | HANE: 5<br>1- Kamer Oğlu<br>Mehmed Orta<br>boylu Kara<br>sakallı Sinn 40  | 2- Oğlu Hüseyin<br>Sinn 16 Sene 61<br>Asakir-i<br>şahanede                                  | 3- Diğer Oğlu<br>Halid Sinn 5<br>Reft redif Sene 73<br>Fi Mart Sene 76                |
| 4- Diğer Oğlu<br>Hasan Sinn 1   | HANE: 6<br>1- Köle Halil<br>Oğlu İbiş Orta<br>boylu Ak<br>sakallı Sinn 50<br>Bakkal       | 2- Kayını Pako<br>Mehmed Orta<br>boylu Kara sakallı<br>Sinn 40 Tuzci                | 3- Oğlu Ali bin<br>Mehmed Sinn<br>12 Reft Tahrir-i<br>mande Fi Eylül<br>Sene 70                                     | HANE: 7<br>1- Kalaycının<br>Oğlu Mustafa<br>Orta boylu Kır<br>sakallı Sinn 50<br>Değirmenci | 2- Damadı<br>Mustafa Hüseyin<br>Orta boylu Kara<br>sakallı Sinn 40                    |
| HANE: 8<br>1- Ricalzade<br>İbrahim Ağa<br>Uzunca boylu<br>Ak sakallı<br>Sinn 50<br>Ziraatci | 2- Oğlu<br>Mehmed<br>Sinn 15 Şabb-<br>ı emred   | HANE: 9<br>1- Mülukanlı Oğlu<br>Zeyno Kısarak<br>boylu Kara sakallı<br>Sinn 45      | 2- Karındaşı<br>Halil Orta boylu<br>Ak sakallı Sinn<br>40 Gözleri alil  | HANE: 10<br>1- Mamakaza<br>Hacı Mehmed<br>Kısarak boylu<br>Kır sakallı Sinn<br>60           | 2- Oğlu Hacı<br>Hasan Kısarak<br>boylu Kara sakallı<br>Sinn 30<br>Mektebde<br>muallem |
| 3- Hafidi<br>Mehmed bin<br>Hasan Sinn 3   | 4- Yeğeni<br>Ömer Orta<br>boylu Ter<br>bıyıklı Sinn 20<br>Sene 60<br>Asakir-i<br>şahanede | 5- Diğer Oğlu<br>Hidayet bin Hacı<br>Mehmed Sinn 10                                 | HANE: 11<br>1- İshak Oğlu<br>Mustafa Orta<br>boylu Kara<br>sakallı Sinn 45<br>Çiftçi                                | 2- Oğlu Hasan<br>Sinn 9 Reft<br>Redif Sene 71 Fi<br>Mart Sene 76                            | HANE: 12<br>1- Duhan zade Ali<br>Uzunca boylu<br>Kara sakallı Sinn<br>30 Ziraatci     |
| HANE: 13<br>1- İbiş Oğlu<br>Mahmud Orta<br>boylu Sarı<br>sakallı Sinn 45<br>Çiftçi          | 2- Karındaşı<br>Abo Sinn 18<br>Çiftçi Şabb-ı<br>emred                                     | HANE: 14<br>1- Mülukanlı Oğlu<br>Osman Orta boylu<br>Kara sakallı Sinn<br>35 Bakkal | HANE: 15<br>1- Avaz<br>Hasan'ın Oğlu<br>Ömer Sinn 17<br>Reft kayd-şod<br>der redif Sene<br>68 Yek-çeşm<br>Çar-eburu | 2- Karındaşı<br>Mustafa Sinn 25<br>Sene 58 Bila-<br>tezkere Adana'da                        | 3- Diğer karındaşı<br>Bekir Sinn 25 Bu<br>dahi  |
| HANE: 16<br>1- Bekir bin<br>Gül Ömer<br>Orta boylu<br>Kara sakallı<br>Sinn 35 Çiftçi        | 2- Oğlu Ömer<br>Sinn 18 Sene<br>60 Asakir-i<br>şahanede                                   | 3- Diğer Oğlu<br>Mehmed Sinn 4  | HANE: 17<br>1- Mehmed bin<br>Beğzade<br>Kısarak boylu<br>Kır sakallı Sinn<br>45 Rençber                             | 2- Karındaşı<br>Oğlu Beğzade<br>Bekir Sinn 10<br>Fevt Sene 67                               | HANE: 18<br>1- Duman Oğlu<br>Hacı Hüseyin<br>Sinn 40 Bakkal<br>Fevt Sene 68           |

|   |  |   |  |  |  |
|---|--|---|--|--|--|
| HANE: 19<br>1- İbiş'in Oğlu<br>Bekir Orta<br>boyu Sarıca<br>sakallı Sinn 45<br>Fevt Eylül<br>Sene 71            | 2- Oğlu Ca'fer<br>Sinn 8   | 3- Oğlu Bekir bin<br>Bekir Sene 1260<br>Fevt Sene 68  | HANE: 20<br>1- Arsacı Halil<br>Kısrak boylu<br>Ak sakallı Sinn<br>60 Fevt Mart<br>Sene 73                                      | 2- Oğlu Hasan<br>Ter bıyıklı Sinn<br>20 Gözleri alil   | 3- Diğer Oğlu<br>Hüseyin Sinn 10   |
| 4- Diğer Oğlu<br>Mehmed<br>Uzunca boylu<br>Kara bıyıklı<br>Sinn 23 Sene<br>61 Bila-<br>tezkere<br>Haleb'e firar | HANE: 21<br>1- Sarı Haydar<br>zade Hacı<br>Haydar Ak<br>sakallı Çulha                          | 2- Oğlu Abbas<br>Efendi Kara sakallı<br>Sinn 45<br>Müderresin-i<br>Kıramdan   | 3- Diğer Oğlu<br>Hafız Mustafa<br>Efendi Orta<br>boyu Kara<br>sakallı Sinn 40<br>Talebe-i ulum<br>ve Sar'a illetine<br>mübtela | 4- Diğer Oğlu<br>Mehmed Uzunca<br>boyu Kara<br>sakallı Sinn 35<br>Yek-çesm   | 5- Diğer Oğlu Ali<br>Sinn 8  |
| 6- Diğer<br>karındaşı<br>Süleyman<br>Sene 250<br>Tahrir-i<br>mande kayd-<br>şod Fi Mart<br>Sene 76              | HANE: 22<br>1- Karaçorlu<br>Yusuf Orta<br>boyu Kara<br>bıyıklı Sinn 25<br>Rençber              | HANE: 23<br>1- Serdibanlı Oğlu<br>Ahmed Orta boylu<br>Kara sakallı Sinn<br>46 Çiftçi  | 2- Karındaşı<br>Abdullah Sinn<br>10  | HANE: 24<br>1- Lapa Hasan'ın<br>Oğlu Mustafa<br>Orta boylu Kara<br>sakallı Sinn 35<br>Çiftçi   | 2- Oğlu Ömer bin<br>Mustafa Sene 20<br>Reft Tahrir-i<br>mande Fi Eylül<br>Sene 71  |
| HANE: 25<br>1- Kulluk<br>Osman Sinn<br>70 Sağ kolu<br>çolak   | 2- Ahmed Orta<br>boyu Kara<br>sakallı Sinn 25<br>Rençber                                       | 3- Hafidi Halid bin<br>İsmail Sinn 9  | 4- Diğer Hafidi<br>Ali bin Ahmed<br>Sinn 1   | HANE: 26<br>1- Dedeköylü<br>Hasan Orta<br>boyu Kara<br>sakallı Sinn 35<br>Rençber  | 2- Karındaşı<br>Mehmed Orta<br>boyu Kara sakallı<br>Sinn 30 Alil<br>olduğundan Silk-i<br>askeriden ba-<br>tezkere ihracen<br>hanesinde olduğu<br>Fevt Eylül Sene<br>70 |
| 3- Oğlu<br>Hüseyin<br>Sene 1270<br>Tahrir-i<br>mande kayd-<br>şod Fi Mart<br>Sene 76                            | HANE: 27<br>1- Maho'nun<br>Oğlu Mehmed<br>Uzunca boylu<br>Sarıca sakallı<br>Sinn 35<br>Rençber | HANE: 28<br>1- Karındaşı Resul<br>Uzunca boylu Kara<br>sakallı Sinn 35<br>Sene 59 Redif<br>usulünce<br>münavebesini<br>tekmilen hanesine<br>gelmiştir | 2- Karındaşı<br>Mustafa Uzunca<br>boyu Kara<br>bıyıklı Sinn 25<br>Hizmetkar<br>mekulesi  | HANE: 29<br>1- Palanlı<br>Süleyman Oğlu<br>Molla Ömer<br>Kısrak boylu<br>Kara sakallı<br>Sinn 50 Bakkal                                  | 2- Oğlu İbrahim<br>Sinn 6  |
| 3- Diğer Oğlu<br>Bekir Sinn 1   | HANE: 30<br>1- Mustafa bin<br>Bohcacı<br>Mehmed Orta<br>boyu Kır<br>sakallı Sinn 55            | 2- Oğlu Osman<br>Uzunca boylu Ter<br>bıyıklı Sinn 25<br>Sene 54 Asakir-i<br>redife dahil Sene 61<br>Arabistan Ordusuna<br>ilhak Fevt Mart<br>Sene 73  | 3- Diğer Oğlu<br>Mehmed<br>Uzunca boylu<br>Sinn 20<br>Rençber Çar-<br>ebru   | 4- Diğer Oğlu<br>Ömer Sene 255<br>Reft ba kur'a-i<br>şeriyye Sene 75<br>Fi Mart Sene 76<br>Tahrir-i mande<br>kayd-şod Fi Mart<br>Sene 76 | HANE: 31<br>1- Bağlamacı<br>Oğlu Halil<br>Kısrak boylu<br>Sarıca sakallı<br>Sinn 39 Rençber  |
| 2 Oğlu Osman<br>Sinn 8  | HANE: 32<br>1- Balbanlı<br>Oğlu Ali<br>Uzunca boylu<br>Sarıca sakallı<br>Sinn 45<br>Rençber    | 2- Karındaşı Ali<br>Orta boylu Sinn 20<br>Sene 54 Redife<br>dahil Sene 60<br>Arabistan<br>ordusunda olduğu-<br>Fevt Eylül Sene 70                     | 3- Diğer<br>karındaşı<br>Mustafa<br>Kısrak boylu<br>Kara sakallı<br>Sinn 25<br>Rençber   | 4- Diğer<br>karındaşı<br>Hüseyin Sinn 10<br>Fevt Mart Sene<br>73   | 5- Oğlu Ömer bin<br>Balbanlı Oğlu Ali<br>Tevellüdü Fi Mart<br>Sene 76  |

|  |   |  |  |   |  |
|--|---|--|--|---|--|
| HANE: 33<br>1- Emir mehmedin Ođlu Cumali Orta boylu Kara bıyıklı Sinn 20 Cullah        | 2- Ođlu Mehmed Tevellüdü Fi Mart Sene 76                                | HANE: 34<br>1- Sinanlı Abo Orta boylu Ak sakallı Sinn 65 Yükcı                             | 2- Ođlu Hasan Sinn 25 Sene 52 Asakir-i Şahane Rumeli Ordusunda berhayat olduđu Fevt Mart Sene 73             | 3- Diđer Ođlu Hüseyin Orta boylu Ter bıyıklı Sinn 20 Yükcı                                  | HANE: 35<br>1- Na'lcacı Mehmed Orta boylu Kır sakallı Sinn 45 Rençber  |
| 2- Ođlu Mikdad Sinn 15 Reft sınıf-1 redif Sene 73 Fi Mart Sene 76                      | HANE: 36<br>1- Celili Ođlu Osman Orta boylu Kır sakallı Sinn 50 Rençber | 2- Karındaşı Yusuf Orta boylu Kır sakallı Sinn 48 Rençber                                  | 3- Diđerı Ahmed Sene 1261 Fevt Sene 67   | HANE: 37<br>1- Mustafa bin Hacı Osman Orta boylu Kara sakallı Sinn 38 Hizmetkar             | 2- Ođlu Osman Sinn 14 Reft sınıf-1 redif Sene 73 Fi Mart Sene 76 Şabb-1 emred                                    |
| 3- Torunu Ahmed bin Osman Tevellüdü Fi der Sene 67                                     | 4- Ođlu Mehmed bin Osman Tevellüdü Fi Mart Sene 76                      | HANE: 38<br>1- Soyтары Mehmed Kısarak boylu Ak sakallı Sinn 70 Hizmetkar Fevt Mart Sene 73 | 2- Ođlu Hüseyin Sinn 15 Reft sınıf-1 redif Sene 71 Fi Mart Sene 76 Şabb-1 emred                              | 3- Karındaşı Osman Sinn 65  | 4- Ođlu Yusuf Sinn 12 Şabb-1 emred   |
| 5- Diđer Ođlu Ya'kub Sene 1250 Reft sınıf-1 redif Sene 75 Fi Mart Sene 76              | HANE: 39<br>1- Halikani Mehmed Kısarak boylu Ak sakallı Sinn 60 Rençber | 2- Ođlu Bekir Orta boylu Ter bıyıklı Sinn 20 Sene 60 Asakir-i şahanede                     | 3- Diđer Ođlu Halil Sinn 22  | HANE: 40<br>1- Paslı Halid'in Ođlu Hüseyin Sinn 12 Ber mucceb-i yoklama A'ma olduđu Sene 76 | 2- Kayını Ahmed Orta boylu Ter bıyıklı Sinn 25 Sene 57 Musul tarafına gidüb ba'dehu Mısır tarafına gitmiş olduđu |
| HANE: 41<br>1- Mehmed bin Kara Hüseyin Orta boylu Kara sakallı Sinn 35 Çiftçi          | 2 Ođlu Hasan Sinn 5   | 3- Diđer Ođlu Hüseyin Sene 1262 Tahrir-i mande kayd-şod Fi Mart Sene 76                    | HANE: 42<br>1- Sarangulu Molla Bekir Uzunca boylu Kır sakallı Sinn 50 Erbab-ı ticaret                        | HANE: 43<br>1- Kabakulak Ođlu Hüseyin Uzunca boylu Sarıca sakallı Sinn 40 Çiftçi            | 2- Ođlu Mehmed Sinn 9 Reft sınıf-1 redif Sene 71 Fi Mart Sene 76   |
| 3- Diđer Ođlu Mustafa Sinn 3   | 4- Diđerı Mahmud Sene 230 Tahrir-i mande kayd-şod Fi Mart Sene 76       | 5- Ođlu Mustafa bin Mehmed Tevellüdü Fi Mart Sene 76                                       | HANE: 44<br>1- Meb'usi Ođlu Mahmud Orta boylu Kır sakallı Sinn 60  | 2- Ođlu Mehmed Uzunca boylu Kara sakallı Sinn 25  | 3- Hafidi Cumali Sinn 2  |
| HANE: 45<br>1- Deli İbo Damadı Palanlı Mustafa Orta boylu Kara sakallı Sinn 45 Rençber | 2- Ođlu Hüseyin bin Mustafa Sene 1263 Reft Tahrir-i mande Sene 65       | HANE: 46<br>1- Meb'usi Ođlu Mustafa Orta boylu Kara sakallı Sinn 45 Çiftçi                 | 2- Ođlu Mehmed Orta boylu Ter bıyıklı Sinn 20 Sene 56 Redife dahil olarak Sene 61 Arabistan Ordusunda olduđu | 3- Diđer Ođlu Abbas Sinn 2  | HANE: 47<br>1- Margolu Hasan Ođlu Mehmed Orta boylu Kara sakallı Sinn 37 Yükcı                                   |

|   |  |   |   |   |  |
|---|--|---|---|---|--|
| HANE: 48<br>1- Margolu<br>Celil Beğ<br>Oğlu Mehmed<br>Sinn 70 Çiftçi  | 2- Oğlu Ali<br>Orta boylu<br>Kara sakallı<br>Sinn 40 Sene<br>61 Bila-tezkere<br>Cihanbeğli<br>aşiretine gitmiş<br>olduğu | 3- Hafidi Osman<br>Sinn 12 Bu dahi  | 4- Diğer Hafidi<br>Bekir Sinn 8<br>Bu dahi  | 5- Diğer Hafidi<br>Mehmed Sinn 1<br>Bu dahi   | HANE: 49<br>1- Diricanlı Halil<br>Sinn 70 Fevt<br>Eylül Sene 71  |
| 2- Kayını<br>Diricanlı Oğlu<br>Mehmed Orta<br>boylu Kara<br>sakallı Sinn<br>40 Çiftçi                         | HANE: 50<br>1- Haskili Bıro<br>Hüseyin Orta<br>boylu Kır<br>sakallı Sinn 60<br>Çiftçi                                    | 2- Oğlu Mehmed<br>Orta boylu Kara<br>sakallı Sinn 30<br>Reft Nizame Fi<br>Eylül Sene 71           | HANE: 51<br>1- Himmet<br>Oğlu Ali Ak<br>sakallı Sinn 80<br>Amel -mande                  | 2- Oğlu Osman<br>Orta boylu Kara<br>sakallı Sinn 38<br>Rençber<br>İstibdalen ihrac-1<br>güruh der redif<br>Sene 68                                      | 3- Hafidi Mehmed<br>bin Osman Sinn 7   |
| HANE: 52<br>1- Cino'nun<br>Oğlu Yusuf<br>Orta boylu Kır<br>sakallı Sinn<br>60 Rençber                         | 2- Oğlu Ömer<br>Sinn 15 Sol<br>gözü a'ma Reft<br>sınıf-1 redif<br>Sene 72 Fi<br>Mart Sene 76<br>Şabb-1 emred             | 3 Diğer Oğlu<br>Mehmed Sinn 12<br>Reft sınıf-1 redif<br>Sene 73 Fi Mart<br>Sene 76                | 4- Diğer Halil<br>Sene 1261 Fevt<br>Sene 68   | HANE: 53<br>1- Diricanlı<br>Mustafa Oğlu<br>Mehmed Uzunca<br>boylu Kara<br>sakallı Sinn 50<br>Manav Reft<br>sınıf-1 redif Sene<br>71 Fi Mart Sene<br>76 | 2- Oğlu Mustafa<br>Sinn 12<br>Mektebde   |
| 3- Diğer Oğlu<br>Hüseyin<br>Sinn 3  | 4- Torunu Halil<br>bin Mustafa<br>Tevellüdü Fi<br>Mart Sene 76   | 5- Torunu Osman<br>bin Mustafa<br>Tevellüdü Fi Mart<br>Sene 68                                    | HANE: 54<br>1- Palanlı<br>Süleyman Oğlu<br>Mustafa Orta<br>boylu Kır<br>sakallı Sinn 50 | 2- Oğlu Ali<br>Sinn 13  | HANE: 55<br>1- Mezra'alı Hacı<br>Ağa Kısarak<br>boylu Ak sakallı<br>Sinn 70 Bakkal<br>esnafından             |
| 2- Oğlu Hacı<br>Orta boylu<br>Ter bıyıklı<br>Sinn 25 Fevt<br>Sene 68  | 3- Torunu Ali<br>bin Hacı<br>Tevellüdü Fi<br>Mart Sene 76  | HANE: 56<br>1- Halikani Hamo<br>Cum'a Ahmed Orta<br>boylu Kır sakallı<br>Sinn 55 Rençber          | 2- Oğlu Ebuzer<br>Sinn 16 Şabb-1<br>emred   | HANE: 57<br>1- Molla Ahmet<br>Oğlu Kör Veli<br>Orta boylu Kır<br>sakallı Sinn 60  | 2- Oğlu Ömer<br>Kısa boylu Ter<br>bıyıklı Sinn 18<br>Çulha Reft kayd-<br>şod der redif Sene<br>68            |
| HANE: 58<br>1- Küllükcili<br>Halil Orta<br>boylu Ter<br>bıyıklı Sinn 25<br>Başibozuk<br>askeriyle<br>Musul'da | 2- Karındaşı<br>Hasan Uzunca<br>boylu Kara<br>bıyıklı Sinn 35  | 3- Diğer karındaşı<br>Hasan Sinn 12 Bu<br>dahi Reft sınıf-1<br>redif Sene 71 Fi<br>Mart Sene 76   | HANE: 59<br>1- Dellal Dede<br>İbrahim Orta<br>boylu Ak<br>sakallı Sinn 60               | HANE: 60<br>1- Mustafa bin<br>Beğro Kısarak<br>boylu Kara<br>sakallı Sinn 35<br>Çiftçi  | HANE: 61<br>1- Firazlı Bekir<br>Orta boylu Kır<br>sakallı Sinn 50<br>Rençber Fevt<br>Kanun-i sani Sene<br>69 |
| HANE: 62<br>1- Maho'nun<br>Oğlu Hüseyin<br>Orta boylu Kır<br>sakallı Sinn 50<br>Rençber                       | 2- Oğlu Ömer<br>Ter bıyıklı<br>Sinn 20   | HANE: 63<br>1- Hamal Oğlu<br>Kavas Ali Kısa<br>boylu Kır sakallı<br>Sinn 50 Kar-ü<br>kesbden aciz | HANE: 64<br>1- Aşık Oğlu<br>Kel Yusuf Kısa<br>boylu Kır<br>sakallı Sinn 50<br>Sail      | 2- Oğlu Osman<br>Sene 1246 Reft<br>sınıf-1 redif Sene<br>71 Fi Mart Sene<br>76 Tahrir-i<br>mande kayd-şod<br>Fi Mart Sene 76                            | HANE: 65<br>1- Pazlı Hüseyin<br>bin Ceybo Orta<br>boylu Kara sakallı<br>Sinn 40 Fevt<br>Mart Sene 73         |

|  |  |                        |   |   |   |
|--|--|------------------------|---|---|---|
| 2-Ođlu Mustafa Sinn 7  | HANE: 66<br>1- Prevezeli Süleyman Orta boylu Ak sakallı Sinn 90 Fevt Eylöl Sene 71 | 2 Ođlu Meh-med Sinn 15 | HANE: 67<br>1- Mahdum Ođlu Hacı Mustafa Orta boylu Kır sakallı Sinn 70 Reft sınıf-ı redif Sene 67 | 2- Ođlu Nermi Efendi Sinn 30 Bağdad'da Necip Paşa Hazretleri Katibi | HANE: 68<br>1- Fırıncı Hasan'ın Ođlu Mustafa Sene 250 Tahrir-i mande kayd-şod Fi Mart Sene 73 |
| 2- Ođlu Hasan Sene 245 Tahrir-i mande kayd-şod Fi Mart Sene 73 |  |                        |   |   |   |

### DER MAHALLE-İ PERVANE

|   |   |  |   |  |   |
|---|---|--|---|--|---|
| HANE: 1<br>1- Harirci zade Mehmed Ağa Orta boylu Kara sakallı Sinn 38 Sene 61 Arabistan Ordusu Humayunu Piyade Binbaşısı olub Taburunda mukayyed olduđu | 2- Ođlu Mikdad Ağa Orta boylu Kara bıyıklı Sinn 22                                      | 3- Diđer Ođlu Ömer Sinn 16 Şabb-ı emred  | 4- Karındaşı Ođlu Halid bin Ahmed Sinn 8  | 5- Hafidi Mustafa Sene 1265 Fevt Eylöl Sene 71   | 6- Torunu Ömer Tevellüdü Fi Eylöl Sene 71                                     |
| HANE: 2<br>1- Halil Beğ Ođlu Nalband Hacı Ömer Kısa boylu Sinn 60 Nalband   | 2- Ođlu İbrahim Sinn 20 Sene 55 Mısır tarafına gidüb hayat ve mematı na-mal'um          | 3- Diđer Ođlu Mehmed Sinn 9 Mektebde Muallem                                     | 4- Diđer Ođlu Abdullah Sinn 7 Bu dahi   | HANE: 3<br>1- İshak zade Hacı Memed Efendi Ođlu Hacı Ahmed Orta boylu Kara sakallı Sinn 45 Boş gezen Fevt Mart Sene 73 | 2- Ođlu Ali Sinn 12 Reft sınıf-ı redif Sene 71 Fi Mart Sene 76                |
| HANE: 4<br>1- Karındaşı Yusuf Uzunca boylu Kara sakallı Sinn 40 Sene 61 bila-tezkere Musul tarafına firar eylediđi- ...                                 | 2- Ođlu Abdurrahman Sinn 1  | HANE: 5<br>1- Hamza Ođlu Mehmed Kısa boylu Ak sakallı Sinn 55 Dellal             | 2- Ođlu Hacı Hamza Orta boylu Kara bıyıklı Sinn 25 Sene 57 Bila-tezkere Mısır'a firar Reft kayd-şod der redif Sene 68 | HANE: 6<br>1- Harirci zade Mahmud Ağa Orta boylu Ak sakallı Sinn 60  | 2- Ođlu Hamza Ağa Uzunca boylu Sarıca sakallı Sinn 22                         |
| HANE: 7<br>1- İdris Ağa zade Hüseyin Ağa Orta boylu Sinn 30 Şabb-ı emred  | HANE: 8<br>1- Tahir Ağa zade İbiş Ağa Orta boylu Kara sakallı Sinn 45 Fevt Mart Sene 73 | HANE: 9<br>1- Harirci zade Halil Ağa Orta boylu Kumral sakallı Sinn 45 Boş gezen | HANE: 10<br>1- Harirci zade Mustafa Ağa bin Bekir Ağa Orta boylu Kumral sakallı Sinn 40 Boş gezen Fevt Mart Sene 73   | 2- Ođlu Bekir Sinn 5   | HANE: 11<br>1- Mehmed bin Molla Salih Uzunca boylu Kara bıyıklı Sinn 25 Çulha |

|   |   |  |  |   |   |
|---|---|--|--|---|---|
| HANE: 12<br>1- Sebo'nun Ođlu Osman Sinn 60 Sene 34 Mısır'a gidüb el'an mukim-i mevcud olduđu Fevt Eylül Sene 70 | 2- Ođlu Mehmed Kısa boylu Kara bıyıklı Sinn 25 Cullah Fevt Mart Sene 72                                 | HANE: 13<br>1- Mustafa bin Karga Bekir Orta boylu Sarı bıyıklı Sinn 25 Hizmetkar mekulesi  | 2- Karındaşı Ali Sinn 22 Sene 61 Arabistan Ordusundan batzkerre ihracen hanesinde mukim olduđu. İstıbdalen ihrac-ı güruh der Redif Sene 66 | HANE: 14<br>1- Küçük zade Hacı Osman Efendi Orta boylu Siyah sakallı Sinn 43 Ziraatci     | 2- Ođlu Hüseyin Sinn 6 Mektebde   |
| 3- Karındaşı Hacı Mehmed Orta boylu Kara sakallı Sinn 30 Derviş Fevt Mart Sene 73                               | 4- Ođlu Ali Sinn 6 Mektebde   | HANE: 15<br>1- Küçükzade Hacı Hasan Sinn 40 Ziraatci   | 2- Ođlu Mustafa Sinn 7 Mektebde  | 3- Diđer Ođlu Ali Sinn 3  | HANE: 16<br>1- İbiş Ađa bin Seyyid Ali Orta boylu Kara sakallı Sinn 40 Kassab                               |
| 2- Ođlu Ali Tevellüdü Fi Mart Sene 76   | HANE: 17<br>1- Ahmed Ađa bin Sofizade Ahmed Uzunca boylu Ak sakallı Sinn 50 Boş gezen Fevt Mart Sene 69 | 2- Ođlu Mehmed Sinn 16 Sene 59 Bağdad Divan Efendisi maiyyetinde el'an mukim olduđu Reft sınıf-ı redif Sene 71 Fi Mart Sene 76 Şabb-ı emred          | 3- Hafidi Abidin bin Mehmed Sinn 2   | HANE: 18<br>1- Gaffar Ođlu Molla Mustafa bin Osman Uzunca boylu Kır sakallı Sinn 45 Çulha | 2- Ođlu Mehmed Sinn 5   |
| 3- Diđer Ođlu Osman Sinn 2  | HANE: 19<br>1- Hızır Ođlu İbrahim bin İbrahim Orta boylu Kara sakallı Sinn 25                           | 2- Karındaşı Hasan Orta boylu Kara sakallı Sinn 25 Sene 54 Redif Asakir-i şahaneye dahil olmuş ise de Tertib-i muharebesinde hayat ve mematı namalum | HANE: 20<br>1- İshak zade İshak Efendi Orta boylu Kara sakallı Sinn 48 Müderrisin  | 2- Ođlu Abdurrahman Sinn 18 Mektebde Muallem  | HANE: 21<br>1- İshak zade Ömer Efendi Orta boylu Kara sakallı Sinn 48 Müderrisin                            |
| 2- Ođlu Abdurrahman Sinn 11 Efendi-i mümaileyh beraberat-ı alıšan ile Hatib olduđu                              | 3- Diđer Ođlu Mehmed Sinn 5   | HANE: 22<br>1- İshak zade Ömer Efendi Ođlu İsmail Efendi Uzunca boylu Kara sakallı Sinn 30 Hoca Fevt Sene 68   | 2- Ođlu Ömer Tevellüdü Sene 1268 Fevt Eylül Sene 71  | HANE: 23<br>1- Hüseyin Ođlu Ömer Orta boylu Kır sakallı Sinn 45 Çulha                     | 2- Ođlu Hüseyin Sinn 3 Fevt Mart Sene 72  |
| 3- Karındaşı Hüseyin Orta boylu Kara sakallı Sinn 29 Sene 59 Bilatezkere Adana'da                               | 4- Diđer karındaşı Mehmed Sinn 16 Şabb-ı emred  | HANE: 24<br>1- Keyflizade Mehmed bin Hacı Ali Orta boylu Siyah sakallı Sinn 45   | 2- Ođlu Ali Sinn 15 Reft sınıf-ı redif Sene 71 Fi Mart Sene 76 Şabb-ı emred  | HANE: 25<br>1- Beherli zade Süleyman bin Ali Uzunca boylu Kara sakallı Sinn 22 Çulha      | 2- Karındaşı Resul Orta boylu Ter bıyıklı Sinn 23 Sene 54 Asakir-i Nizamiyeye dahil hayat ve mematı namalum |

|  |  |   |  |   |  |
|--|--|---|--|---|--|
| HANE: 26<br>1- Hacı Koca Oğlu Bekir bin Süleyman Kırsak boylu Kır sakallı Sinn 45 Hizmetkar  | 2- Diğer Oğlu ...<br>Tevellüdü Fi Mart Sene 71                                       | 3- Diğer Oğlu Süleyman Tevellüdü Fi Mart Sene 73  | HANE: 27<br>1- Hüseyin bin Mustafa Orta boylu Sarıca sakallı Sinn 40 Çulha                                       | 2- Oğlu Mehmed Sinn 6   | 3- Diğer Oğlu Mustafa Sinn 1   |
| 4- Hacı Oğlu Hüseyin Orta boylu Tevellüdü Sene 1226 Fevt Sene 68   | HANE: 28<br>1- Lazo'nun Oğlu Bekir Orta boylu Kara sakallı Sinn 30 Na'lcacı          | 2- Oğlu Ahmed Sinn 2 Fevt Fi Mart Sene 71   | 3- Karındaşı Mehmed Sinn 22 Sene 60 Süvari-i Asakir-i şahanede olduğu İstibdalen ihrac-ı güruh der redif Sene 66 | HANE: 29<br>1- Gürcü Oğlu Mehmed Kırsak boylu Sarıca sakallı Sinn 45 Fevt Fi Mart Sene 72                           | 2- Oğlu Mustafa Sinn 8   |
| HANE: 30<br>1- Gürcü Oğlu Ali Kırsak boylu Sarı sakallı Sinn 25 Çulha Sene 58 Bila-tezkere Der-Aliyyeye gidüb firar eylediği Fevt Kanun-i sani Sene 69 | 2- Oğlu Mustafa Sinn 6   | 3- Diğer Oğlu Süleyman Sinn 3   | 4- Diğer Ömer Tevellüdü Fi Mart Sene 73  | HANE: 31<br>1- Gürcü Hacı Ahmed'in Oğlu Ahmed Sinn 8  | 2- Karındaşı Davud Sinn 4  |
| HANE: 32<br>1- Keçeci Hızır Oğlu Bekir Orta boylu Kara sakallı Sinn 35 Fevt Kanun-i sani Sene 69   | 2- Oğlu Mehmed Sinn 9 Reft sınıf-ı redif Sene 71 Fi Mart Sene 76                     | 3- Diğer Oğlu İbrahim Sinn 7  | 4- Diğer Abdurrahman Sene 265 Fevt Fi Mart Sene 72   | HANE: 33<br>1- Hacı Tahir Efendi Sinn 120   | 2- Oğlu Halil Efendi Kırsak boylu Sinn 45 Talebe-i ulumdan Mecruh İletli |
| HANE: 34<br>1- Arğalı Ceyhan Alo Sinn 45 Sığırcılık ile meşgul Şimdi Arga Karyesinde olduğu  | HANE: 35<br>1- Fışacı Ali Uzunca boylu Kır sakallı Sinn 50                           | 2- Oğlu Ahmed Sinn 8  | HANE: 36<br>1- Akça İsmail Oğlu Mehmed Orta boylu Kır sakallı Sinn 40 Çulha                                      | 2- Karındaşı Mustafa Sinn 30 Çulha  | 3- Diğer karındaşı Ali Uzunca boylu Sene 52 Asakir-i şahanede            |
| HANE: 37<br>1- Vanlı Oğlu Ali Beğ Orta boylu Sarı sakallı Sinn 30 Besni kuralarından Sergi karyesinde olduğu   | 2- Yeğeni Mehmed Sinn 14 Mektebde  | 3- Diğer yeğeni Süleyman Sinn 11 Mektebde Merhum Aziz Efendinin mahdumlarından Fevt Fi Mart Sene 73 | 4- Diğer yeğeni Yusuf Sinn 6 Bu dahi   | 5- Diğer yeğeni Ahmed Sinn 3  | 6- Oğlu Ömer bin Ali Beğ Tevellüdü Fi Mart Sene 76                       |
| 7- Diğer Yusuf bin Ali Beğ Tevellüdü Fi Mart Sene 76   | HANE: 38<br>1- Sarı Culhacı Oğlu Mehmed Orta boylu Kır sakallı Sinn 45 Muhtar-ı Sani | 2- Oğlu Hafız Tevellüdü Fi Mart Sene 73   | HANE: 39<br>1- Kadı Kasım zade Vehhab Orta boylu Kır sakallı Sinn 50 Çulha                                       | 2- Oğlu Hasan Uzunca boylu Ter bıyıklı Sinn 20 Sene 60 Asakir-i şahanede İstibdalen ihrac-ı güruh der redif Sene 68 | 3- Diğer Oğlu Abdullah Sinn 3  |



|  |   |   |  |  |  |
|--|---|---|--|--|--|
| 4- Diğer Ođlu<br>Ali Sinn 1  | HANE: 40<br>1- Çoban Haso<br>Ođlu Bekir Orta<br>boy lu Kır sakallı<br>Sinn 45 Çoban<br>Fevt Fi Mart<br>Sene 72  | 2- Ođlu Hasan<br>Sinn 6 Gözleri alil  | 3- Hafidi<br>Mustafa Sinn 5                            | 4- Torunu Bekir<br>bin Hasan<br>Tevellüdü Fi<br>Mart Sene 76 | HANE: 41<br>1- Mehmed<br>bin Sultan<br>Kırsarak boy lu<br>Ak sakallı<br>Sinn 65                    |
| HANE: 42<br>1- Köse Ođlu<br>Hasan bin Hacı<br>Osman Orta<br>boy lu Kara<br>sakallı Sinn 25         | HANE: 43<br>1- Karakayış<br>zade Hacı<br>Hüseyin Efendi<br>Orta boy lu<br>Siyah sakallı<br>bıyıklı Sinn 48<br>Müderrisin-i<br>Kiramdan                        | 2- Ođlu Mehmed<br>Efendi Sinn 14<br>Tahsil-i ilimle<br>meşgul Şabb-ı<br>emred | 3- Diğer Ođlu<br>Abdullah Efendi<br>Sinn 8<br>Mektebde | 4- Diğer Ođlu<br>Abdülkadir<br>Sinn 6                        | HANE: 44<br>1- Karakayış<br>Ođlu Molla<br>Mehmed Orta<br>boy lu Kara<br>sakallı Sinn<br>40 Bohçacı |
| HANE: 45<br>1 Ebruli Ođlu<br>Osman Orta<br>boy lu Kara<br>sakallı Sinn 35<br>Erbab-ı<br>ticaretden | HANE: 46<br>1 Berber Frenk<br>Ođlu Mehmed<br>Orta boy lu Ter<br>bıyıklı Sinn 18<br>Sene 60 Bila-<br>tezkere<br>Devecilik ile<br>Samsun tarafına<br>gitmiştir. | HANE: 47<br>1 Ođlu Halil<br>Sene 254 Fevt Mart<br>Sene 73                     |  |  |  |

### DER MAHALLE-İ HACILAR DERUN-I MALATYA

|   |  |   |  |   |   |
|---|--|---|--|---|---|
| HANE: 1<br>1- Fikrizade Hüseyin<br>Efendi Orta boy lu<br>Kır sakallı Sinn 55<br>İmam    | 2- Ođlu<br>Mustafa Uzun<br>boy lu Kara<br>sakallı Sinn 25<br>Talebe-i ulum<br>Fevt Kanun-i<br>sani Sene 69 | 3- Diğer Ođlu<br>Ali Sinn 1   | HANE: 2<br>1- Harirci zade<br>Bektaş Ağa<br>Uzun boy lu<br>Kır sakallı<br>Sinn 50<br>Ziraatci                      | 2- Ođlu Burhan<br>Sinn 13<br>Mektebde<br>Muallem  | HANE: 3<br>1- Kirişçi Ođlu<br>Mehmed<br>Uzunca boy lu<br>Kır sakallı<br>Sinn 45 Kirişçi |
| 2- Ođlu İbrahim<br>Sinn 3   | HANE: 4<br>1- Kirişçi Ođlu<br>Mustafa<br>Uzunca boy lu<br>Kara sakallı<br>Sinn 32 Kirişçi                  | 2- Ođlu Ali<br>Sinn 8   | HANE: 5<br>1- Danabaş<br>Ahmed Orta<br>boy lu Kara<br>sakallı Sinn 50<br>Bila-kesb Fevt<br>Kanun-i sani<br>Sene 69 | 2- Ođlu Abdullah<br>Efendi Orta boy lu<br>Müzellef sakallı<br>Sinn 25 Talebe-i<br>ulum        | HANE: 6<br>1- Ođlu<br>Hüseyin bin<br>Hasan Orta<br>boy lu Sinn 6<br>Sığırıcı            |
| HANE: 7<br>1- Argalı Ođlu<br>Osman Orta boy lu<br>Kara sakallı Sinn 39<br>Muhtar-ı Sani | 2- Ođlu<br>Mehmed Sinn<br>1  | HANE: 8<br>1- Zabcı zade<br>Mehmed bin<br>Dai Bekir Orta<br>boy lu Kır<br>sakallı Sinn 40<br>Derviş Fevt<br>Kanun-i Sani<br>Sene 69 | 2- Karındaşı<br>Ođlu Bekir<br>Uzun boy lu<br>Kara sakallı<br>Sinn 35 Çulha   | HANE: 9<br>1- Karakayış zade<br>Molla İsmail<br>Uzun boy lu Kara<br>sakallı Sinn 30<br>Bakkal | 2- Ođlu Bekir<br>Sinn 1   |

|   |   |   |   |  |  |
|---|---|---|---|--|--|
| 3- Karındaşı Ömer Orta boylu Ter bıyıklı Sinn 19 Sene 60 Asakir-i şahanede Reft sınıf-ı redif Sene 70 Fi Mart Sene 76         | 4- Diğer Karındaşı Ahmed Sinn 15 Şabb-ı emred                                 | HANE: 10<br>1- Harirci zade Hasan Ağa Orta boylu Kır sakallı Sinn 50 Ziraatci             | 2- Oğlu Mehmed Ağa Uzunca boylu Kara bıyıklı Sinn 28                  | 3- Diğer Oğlu Ca'fer Ter bıyıklı Sinn 18   | 4- Hafidi Ali bin Hasan Sinn 5   |
| 5- Oğlu Ali bin Mehmed Tevellüdü Fi der Sene 68 Reft Tahriri mande Sene 68  | HANE: 11<br>1- Gökçek Oğlu Ahmed Orta boylu Kara sakallı Sinn 45 Bakkal       | 2- Oğlu Mustafa Orta boylu Ter bıyıklı Sinn 20 Mektebde Muallim Fevt Fi Eylül Sene 70     | 3- Torunu Mehmed Tevellüdü Fi Eylül Sene 70                           | HANE: 12<br>1- Omurgalı Oğlu Veli Efendi Orta Ak sakallı Sinn 55 Sail  | HANE: 13<br>1- Zabcıfade Mehmed Ağa Orta boylu Sarı sakallı Sinn 40 Timarlu Süvari Asakir-i şahanede |
| 2- Oğlu Ebusseyf Sinn 8   | 3- Diğer Oğlu Yusuf Sinn 6  | 4- Diğer Oğlu Murtaza Sinn 4  | 5- Diğer Oğlu Abdullah Sinn 2   | 6- Karındaşı İbrahim Orta boylu Ter bıyıklı Sinn 19  | HANE: 14<br>1- Sığircı Oğlu Mehmed Uzunca boylu Ak sakallı Sinn 50 Rençber                           |
| HANE: 15<br>1- Durmuş Oğlu Osman Orta boylu Kara sakallı Sinn 25 Mecnun   | HANE: 16<br>1- Derviş Malak Oğlu Hüseyin Uzunca boylu Ak sakallı Sinn 50 Sail | 2- Oğlu Mehmed Sinn 10 Sail   | 3- Diğer Oğlu Amuş Sinn 8 Sail  | HANE: 17<br>1- Omurgalı Oğlu Mustafa bin Mehmed Sinn 5 Yetimdir  | HANE: 18<br>1- Aşık Oğlu Hüseyin Orta boylu Kır sakallı Sinn 50                                      |
| 2- Oğlu Ömer Sinn 12 Reft sınıf-ı redif Sene 74 Fi Mart Sene 76   | 3- Diğer Oğlu Mustafa Sinn 10   | 4- Diğer Oğlu Osman Sinn 8  | 5- Diğer Oğlu Mehmed Sinn 1 Reft an-canib-i Asitane Sene 67           | 6- Diğer Oğlu Osman Sinn 5 Mektebde  | 7- Karındaşı Hasan Uzunca boylu Kır sakallı Sinn 40  |
| HANE: 19<br>1- Abdullah bin Kör Ömer Orta boylu Kara sakallı Sinn 35 Gözleri alil   | 2- Oğlu Osman Sinn 5  | HANE: 20<br>1- Derviş Süleyman bin İkiz Ahmed Orta boylu Kara sakallı Eskici Fevt Sene 68 | 2- Oğlu Ahmed Sinn 2  | 3- Karındaşı Hasan Orta boylu Kara bıyıklı Sinn 30 Sene 41 Rızasıyla Piyade Asakir-i şahaneye dahil olub hayat ve mematu namalum Gaib Fevt Sene 73 | 4- Diğer karındaşı Mehmed Uzun boylu Kara bıyıklı Sinn 25 Sene 50 Asakir-i şahaneye dahil ber-hayat  |
| 5- Diğer karındaşı Hüseyin Sinn 22 Çulha Sene 58 bila tezkere Hicaz tarafına firar el'an Mekke-i Mükerrreme'de mücavir olduğu | 6- Diğer karındaşı Yusuf Orta boylu Ter bıyıklı Sinn 20 Eskici Çırağı         | 7- Diğer karındaşı Osman Sinn 17 Eskici Çırağı  | HANE: 21<br>1- Şur Hamamlı Oğlu Hasan Uzun boylu Kara sakallı Sinn 35 | 2- Oğlu Hüseyin Sinn 6   | HANE: 22<br>1- Kanlık Nöküsün Oğlu Yusuf Sinn 22 Na'lband  |

|  |  |  |  |  |   |
|--|--|--|--|--|---|
| 2- Ođlu Ali Sinn 1   | HANE: 23<br>1- Timarcının torunu Mehmed Orta boylu Kara sakallı Sinn 25 Çulha                      | 2- Ođlu Cum'a Tevellüdü Fi Eylül Sene 70                                       | HANE: 24<br>1- Ali bin Kadı Orta boylu Kır sakallı Sinn 50 Duhancı                                       | 2- Ođlu Hüseyin Sinn 20 Sene 55 bila-tezkere Adana'da olduđu mezbur İmamı takriri            | 3- Diđer Ođlu Ömer Sinn 10 Reft ... Sene 76 Fevt Sene 75  |
| 4- Diđer Ođlu Bekir Sinn 1   | HANE: 25<br>1- Sakalı Tuzlu Hüseyin Orta boylu Kara sakallı Sinn 45 Bila-san'at Fevt Eylül Sene 70 | 2- Ođlu Mehmed Sinn 16 Reft sınıf-ı redif Sene 71 Fi Mart Sene 76 Şabb-ı emred | 3- Diđer Ođlu İsmail Sinn 5  | 4- Diđer Ođlu İbrahim Sinn 3   | HANE: 26<br>1- Kocanın Ođlu Mehmed Orta boylu Kara sakallı Sinn 45 Sebzeci                                |
| HANE: 27<br>1- Pabuccu Mehmed Ađanın Ođlu Hasan Sinn 38 Sene 56 Makbuza çıkub bila-tezkere Der Aliye'de Pazarbaşı Hanında mukim olduđu | 2- Ođlu Mehmed Sinn 12 Mektebde Fevt Mart Sene 73  | 3- Diđer Ođlu Osman Sinn 9 Bu dahi   | HANE: 28<br>1- Çukadar Ođlu ... Sinn 40 Sene 37 bila-tezkere Der aliye'ye gidüb hayat ve mematı na-malum | 2- Karındaşı İsmail Sinn 25 Sene 25 bila-tezkere Mısır'a firar idüb hayat ve mematı na-malum | 3- Diđer karındaşı Hasan Orta Sarı Sinn 25 Sene 53 Asakir-i şahanede teaküden elli guruş mahiye ile ihrac |
| HANE: 29<br>1- Ali bin Kavas Sene 1221 Fevt Mart sen 72  | HANE: 30<br>1- Ođlu Kanber Sene 1246 Reft sınıf-ı redif Sene 71 Fi Mart Sene 76                    |  |  |  |   |

### DER MAHALLE-İ PULAD, BABA-'ACEM'E MÜLHAK

|   |   |  |  |   |   |
|---|---|--|--|---|---|
| HANE: 1<br>1- Arslan Beğzade Ali Ađa Uzun boylu Kır sakallı Sinn 50 Ehl-i ticaret | 2- Ođlu Mehmed Ađa Uzunca boylu Kara bıyıklı Sinn 27 Timarlu Süvari-i Asakir-i şahanede | 3- Diđer Ođlu Hacı Ömer Uzun boylu Kır bıyıklı Sinn 22 | 4- Diđer Ođlu İsmail Sinn 17 Talebe-i ulum- Reft kayd-şod der redif Sene 68 Şabb-ı emred | HANE: 2<br>1- Sarıbaş Ođlu Hasan Ađa Kısarak boylu Sarı sakallı Sinn 50 Duhancı | 2- Ođlu Yusuf Sinn 14 Mektebde muallem Reft sınıf-ı redif Sene 73 Fi Mart Sene 76 Fevt Mart Sene 73 Ber muceb-i yoklama-i cedit olduđu Şabb-ı emred |
|---|---|--|--|---|---|

|  |  |   |  |  |   |
|--|--|---|--|--|---|
| HANE: 3<br>1- Zaireci Ođlu Ahmed bin Süleyman Kırsarak boylu Kır sakallı Sinn 60 Çulha                                     | 2- Ođlu Süleyman Orta boylu Kara sakallı Sinn 38 Sene 61 ba-tezkere Diyarbakır'da mukim                                      | 3- Diđer Ođlu Bekir Efendi Orta boylu Kara bıyıklı Sinn 30 Sene 61 Asakir-i şahanede İmam olub Sene 598 Tobhane Feriki Mehmed Ali Paşa hazretleri tezkeresiyle hanesine gelmiş olduđu | 4- Diđer Ođlu Mustafa Orta boylu Ter bıyıklı Sinn 23 Sene 61 Asakir-i şahanede   | HANE: 4<br>1- Karakayış zade Mehmed Efendi Orta boylu Sarıca sakallı Sinn 40 Bakkal                            | 2- Ođlu Ahmed Sinn 12 Mektebde Fevt Mart Sene 67 Şabb-ı emred   |
| HANE: 5<br>1- Sarı Yusufzade Yusuf Ağa Orta boylu Kır sakallı Sinn 50 Attar  | HANE: 6<br>1- Seyyarcı Abdi Ođlu Ahmed Orta boylu Kara sakallı Sinn 50 Seyyarcı  | 2- Ođlu Mehmed Sinn 15 Ber muceb-i yoklama çeşmlerinde karasu olduđu Şabb-ı emred   | HANE: 7<br>1- Ömer bin ... Hasan Orta boylu Ak sakallı Sinn 55 Çulha   | 2- Ođlu Hüseyin Orta boylu Kara sakallı Sinn 30 Çulha  | 3- Diđer Ođlu Hasan Sinn 10 Mektebde  |
| HANE: 8<br>1- Kesrikli Ođlu Hacı İbrahim Orta boylu Ak sakallı Sinn 65 Sene 61 Bila-tezkere Der-aliye'de Fevt Mart Sene 73 | 2- Ođlu Yusuf Uzunca Kara sakallı Sinn 25 Gözleri a'ma   | 3- Diđer Ođlu Cebrail Sinn 16 Bu dahi pederiyle beraber Şabb-ı emred  | 4- Torunu İbrahim bin Cebrail Tevellüdü Fi Eylöl Sene 71   | HANE: 9<br>1- Mumci zade Hacı Mehmed Orta boylu Kara sakallı Sinn 45 Erbab-ı ticaretnden                       | 2- Ođlu Ömer Sinn 2   |
| 3- Karındaşı İbrahim Sinn 35 Sene 35 Der-Aliyye'ye gidüb mahalli na malum  | HANE: 10<br>1- Mezra'alı İbrahim Orta boylu Ak sakallı Sinn 55   | 2- Ođlu İbrahim Orta boylu Sarı bıyıklı Sinn 25   | 3- Diđer Ođlu Bekir Sinn 15 Fevt Sene 67 Şabb-ı emred  | 4- Diđer Ođlu Ali Sene 1246 Reft sınıf-ı redif Sene 71 Fi Mart Sene 76 Tahrir-i mande kayd-şod Fi Mart Sene 76 | HANE: 11<br>1- Çerici zade Hacı Mustafa Uzunca boylu Kır sakallı Sinn 50 Erbab-ı ticaret Fevt Eylöl Sene 71 |
| 2- Ođlu Resul Orta boylu Ter bıyıklı Sinn 20 Sene 60 ba-tezkere Bağdad'a gidüb el'an mukim olduđu                          | 3- Diđer Ođlu Hüseyin Sinn 17 Bu dahi Çar-eburu  | 4- Diđer Ođlu Hasan Sinn 14 Mektebde Reft ba kur'a-i şeriyye Sene 74 Fi Mart Sene 76 Şabb-ı emred   | 5- Diđer Ođlu Yusuf Sinn 9   | 6- Diđer Ođlu Ahmed Sinn 2   | 7- Diđer Ođlu Hasan bin Hüseyin Tevellüdü Fi Mart Sene 73   |
| HANE: 12<br>1- Gaffar Ođlu Mehmed Uzun boylu bıyıklı Sinn 20 Hizmetkar mekulesi  | HANE: 13<br>1- Elbistanlı Hacı Ali Efendi zade Abdurrahman Efendi Orta boylu Kara sakallı Sinn 38 Ba-berat-ı ali İmam olduđu | 2- Elbistanlı Mahmud'un Ođlu Molla İbrahim yeđeni Mehmed Sinn 12  | HANE: 14<br>1- Mazlum zade Hacı Hafız İbrahim bin Hacı Veli Uzun boylu Kara sakallı Sinn 40 Haleb Tüccar ı Baba Acem Mahallesinden nakl-i hane ile gelmişdir | 2- Ođlu Hasan Sinn 14 Reft sınıf-ı redif Sene 71 Fi Mart Sene 76 Şabb-ı emred                                  | 3- Diđer Ođlu Ömer Sinn 8   |

|   |  |   |  |  |                                      |
|---|--|---|--|--|--------------------------------------|
| HANE: 15<br>BOŞ   | HANE: 16 BOŞ   | HANE: 17<br>1- Karındaşı<br>İbrahim Orta boylu<br>Kara sakallı<br>Sene 1241 | 2- Oğlu Battal bin<br>İbrahim<br>Tevellüdü Fi Eylül<br>Sene 68 | HANE: 18<br>1- Mehmed<br>bin Mustafa<br>Orta boylu<br>Sarı sakallı<br>Sene 1230<br>Reft Tahrir-i<br>mande Fi<br>Mart Sene 69 | 2- Oğlu Ömer<br>Sene 1265 Bu<br>dahi |
| 3- Kayınının<br>Oğlu Ali bin<br>Mehmed Orta<br>boylu Kır<br>sakallı Sene<br>1225 Reft<br>yolkama<br>Tahrir-i mande<br>Fi Eylül Sene<br>70 | 4- Oğlu Mehmed<br>Sene 257 Bu dahi<br>Şabb-1 (emred) | 5- Diğer Oğlu<br>Mustafa Sene 264<br>Bu dahi                                |  |  |                                      |

### MAHALLE-İ ALİ BEG

|   |  |  |   |   |  |
|---|--|--|---|---|--|
| HANE: 1<br>1- İbrahim<br>Efendi bin<br>Şafizade Hasan<br>Efendi Uzun<br>boylu Siyah<br>sakallı Sinn 55<br>İmam-ı<br>Mahalle | 2- Oğlu Hasan<br>Orta boylu Ter<br>bıyıklı Sinn 29<br>Sene<br>1260Asakir-i<br>nizamiye-i<br>şahanede<br>İstibdalen ihrac-ı<br>güruh der redif<br>Sene 68 | 3- Diğer Oğlu<br>Osman Orta<br>boylu Kara<br>bıyıklı Sinn 25                                   | 4- Diğer Oğlu<br>Mustafa Uzunca<br>boylu Ter bıyıklı<br>Sinn 18 Reft<br>kayd-şod der<br>redif Sene 69 | 5- Torunu<br>Abdullah bin<br>Mustafa<br>Tevellüdü Fi<br>Mart Sene 73            | HANE: 2<br>1- Ali bin Belki<br>Oğlu Orta boylu<br>Siyah sakallı<br>Sinn 35 Muhtar-ı<br>Evvel |
| 2- Oğlu Hasan<br>Sinn 5   | HANE: 3<br>1- Mustafa bin<br>Laz Oğlu<br>Mehmed Orta<br>boylu Siyah<br>sakallı Sinn 33<br>Çulha<br>esnafından  | 2- Oğlu Hacı<br>Bayram Sinn 3  | 3- Kayını Oğlu<br>Hacı Süleyman<br>Orta boylu Kara<br>sakallı Sene<br>1212 Fevt Eylül<br>Sene 70      | HANE: 4<br>1- Halil bin<br>Çolak İbrahim<br>Orta boylu Siyah<br>sakallı Sinn 38 | 2- Oğlu Mehmed<br>Sinn 3   |
| HANE: 5<br>1- Ali bin<br>Hüseyin Orta<br>boylu Kır<br>sakallı Sinn 43<br>Pabuccu<br>esnafından                              | 2- Oğlu Hüseyin<br>Sinn 18 Reft<br>Nizame ba-kur'a-<br>i şeriyye Sene 68<br>Çar-eburu  | 3- Diğer Oğlu<br>Yusuf Sinn 6  | 4- Diğer Oğlu<br>Mehmed Sinn 4  | 5- Diğer Oğlu<br>Arslan Sinn 2  | HANE: 6<br>1- Halid Oğlu<br>Mehmed Orta<br>boylu Ak sakallı<br>Sinn 60 Manav<br>esnafından   |
| 2- Oğlu<br>İbrahim Orta<br>boylu Kara<br>sakallı Sinn 35  | 3- Diğer Oğlu<br>Ömer Sinn 20<br>Sene 1260<br>Asakir-i<br>nizamiye-i<br>şahanede   | 4- Hafidi<br>Mehmed bin<br>İbrahim Sinn 12<br>Reft sınıf-ı redif<br>Sene 71 Fi Mart<br>Sene 76 | HANE: 7<br>1- Hüseyin bin<br>Ahmed Orta<br>boylu Kır sakallı<br>Sinn 47 Na'çacı<br>esnafından         | 2- Oğlu Ahmed<br>Sinn 15 Şabb-1<br>emred  | 3- Diğer Oğlu<br>Bekir Sinn 7  |

|   |  |   |  |  |  |
|---|--|---|--|--|--|
| 4 (Silik)   | HANE: 8<br>1- Musa bin Arpacı Hasan Orta boylu Sarıca sakallı Sinn 33 Attar mekulesinden           | 2- Oğlu Mehmed Sinn 6   | 3- Diğeri Abdullah Tevellüdü Fi Eylül Sene 72  | 4- Diğeri Hasan Tevellüdü Fi Mart Sene 76  | HANE: 9<br>1- Tatar Hüseyin Ağa bin Himmət Uzun boylu Siyah sakallı Sinn 45 Erbab-ı ticaretten                     |
| 2- Oğlu Bekir Uzun boylu Siyah sakallı Sinn 25 Dikici esnafından Fevt Kanun-i sani Sene 69  | 3- Diğeri Oğlu Hasan Tevellüdü Fi Mart Sene 73   | HANE: 10<br>1- Ali Beğ zade Mustafa Orta boylu Siyah sakallı Sinn 45 Erbab-ı ticaretten                             | 2- Oğlu Osman Sinn 6   | 3- Diğeri Oğlu Halil Sinn 4  | HANE: 11<br>1- Şıranlı zade Mehmed bin Mustafa Orta boylu Siyah sakallı Sinn 46 Dikici esnafından                  |
| 2- Oğlu Mustafa Sinn 7  | 3- Diğeri İbrahim Sene 5 Reft Tahrir-i mande Fi Eylül Sene 70                                      | HANE: 12<br>1- Reşid bin Efendi Orta boylu Sarı sakallı Sinn 45 Erbab-ı ticaretten                                  | HANE: 13<br>1- Vanlızade Hasan Beğ Kısa boylu Sarı sakallı Sinn 45 Dikici esnafından Fevt Eylül Sene 7...    | 2- Karındaşı Oğlu Mehmed Sinn 18 Dikici esnafından Şabb-ı emred  | 3 -Oğlu Abdülvehhab bin Hasan Tevellüdü Fi Eylül Sene 70   |
| 4- Diğeri Abdullah Tevellüdü Fi Mart Sene 76  | 5- Üveği karındaşı Hasan bin Cebrail Sene 1233 Tahrir-i mande kayd-şod Fi Mart Sene 76             | 6- Yeğeni Ahmed bin Hüseyin Tevellüdü Fi Mart Sene 76   | HANE: 14<br>1- Osman bin Culha Oğlu Ali Orta boylu Kır sakallı Sinn 50 Manav esnafından                      | 2- Oğlu Ahmed Sinn 17 Şabb-ı emred   | 3 -Yeğeni Bekir bin Osman Sene 1253 Tahrir-i mande kayd-şod Sene 79  |
| 4- Hacı bin Osman Tevellüdü Fi Mart Sene 76   | 5- Diğeri Osman bin Aliman Tevellüdü Fi Mart Sene 76   | HANE: 15<br>1- Hacı Mehmed bin Duhancı Halil Orta boylu Sarı bıyıklı Sinn 31  | 2- Karındaşı Yusuf Orta boylu Sarı bıyıklı Sinn 19 Hademe mekulesinden Sene 257 Asakir-i nizamiye-i şahanede | 3- Diğeri karındaşı Ahmed Orta boylu Sarı bıyıklı Sinn 17 Dikici esnafından  | 4- Diğeri karındaşı Mustafa Sinn 15 Dikici esnafından Reft ba kur'a-i şeriyye Sene 70 Fi Mart Sene 76 Şabb-ı emred |
| HANE: 16<br>1- Ömer bin Kebur Oğlu Mehmed Orta boylu Siyah sakallı Sinn 25 Manav esnafından | HANE: 17<br>1- Hacı Mehmed bin Atafı Hasan Efendi Orta boylu Sarı sakallı Sinn 45 Manav esnafından | HANE: 18<br>1- Derviş Hüseyin bin Barutci Hacı Hasan Orta boylu Sarıca sakallı Sinn 28 Serrac esnafından            | 2- Karındaşı Hasan Kısa boylu Kara bıyıklı Sinn 22 Sene 254 Asakir-i nizamiye-i şahanede                     | 3- Diğeri karındaşı Osman Orta boylu Ter bıyıklı Sinn 16 Katib mekulesinden Reft sınıf-ı redif Sene 71 Fi Mart Sene 76 | 4- Oğlu Ahmed bin Osman Tevellüdü Fi Eylül Sene 71   |
| 5- Oğlu Cumali Tevellüdü Fi Kanun-i sani Sene 69  | 6- Oğlu Abdullah bin Osman Tevellüdü Fi Kanun-i sani Sene 69 Fevt Eylül Sene 70                    | HANE: 19<br>1- Bekir Efendi bin Latif'in Oğlu Abdullah Orta boylu Kır sakallı Sinn 42 Reft an-canib-i Musul Sene 67 | HANE: 20<br>1- Osman bin Bellik Oğlu Mehmed Orta boylu Kır sakallı Sinn 48                                   | 2- Oğlu Ömer Orta boylu Kara sakallı Sinn 25 Fevt Eylül Sene 70  | 3- Diğeri Oğlu Mehmed Sinn 5   |

|  |  |   |  |  |  |
|--|--|---|--|--|--|
| <p>HANE: 21<br/>1- Hasan Ağa bin Ali Beğzade Yusuf Ağa Orta boylu Sarıca sakallı Sinn 39<br/>Asakir-i nizamiye-i şahanede<br/>Yüzbaşılık rütbesiyle derdevam Sene 254</p>                        | <p>2- Oğlu Osman Uzun boylu Ter bıyıklı Sinn 18<br/>Dikici esnafından</p>                              | <p>3- Diğer Oğlu Mehmed Sinn 16<br/>Serrac esnafından<br/>Reft sınıf-ı redif Sene 71 Fi Mart Sene 76 Şabb-ı emred</p>     | <p>4- Diğer Oğlu Saadeddin Sinn 10</p>   | <p>5- Karındaşı Hüseyin Ağa bin Yusuf Orta boylu Sarı sakallı Sinn 35</p>  | <p>6- Oğlu Yusuf Sinn 2</p>  |
| <p>HANE: 22<br/>1- Eyyub bin Hasan Ağa Orta boylu Kır sakallı Sinn 50<br/>Dikici esnafından Sene 57 tarihinde<br/>Asitane-i Aliyye'ye azimet el-yevm<br/>Dikim Handa mukim Fevt Mart Sene 73</p> | <p>2- Karındaşı Mustafa Orta boylu Siyah sakallı Sinn 35<br/>Dikici esnafından</p>                     | <p>3- Diğer karındaşı Mehmed Orta boylu Sarı sakallı Sinn 25<br/>Dikici esnafından</p>                                    | <p>HANE: 23<br/>1- Mehmed bin Himmet Orta boylu Siyah sakallı Sinn 45<br/>Erbab-ı ticaretten</p>   | <p>2- Oğlu Osman Sinn 11<br/>Reft sınıf-ı redif Sene 74 Fi Mart Sene 67</p>                                      | <p>3- Diğer Oğlu Mahmud Sinn 1</p>   |
| <p>4- Oğulluğu Abdullah Bin Mehmed Sinn 25</p>   | <p>5- Karındaşı Ömer Orta Sinn 18 Sene 1243 Sene 61 tarihiyle<br/>Asakir-i Nizamiyede Şabb-ı emred</p> | <p>6- Diğer Oğlu Bekir İstibdalen ihrac-ı güruh der redif Sene 67 Şabb-ı emred</p>  | <p>HANE: 24<br/>1- Hacı Süleyman bin Orhorlu Oğlu Mustafa Uzun Kır Sinn 50<br/>Erbab-ı ticaretten</p>  | <p>2- Katib Hasan Efendi Uzun Siyah Sinn 25</p>  | <p>3- Diğer Oğlu Ömer Sinn 18 Sene 261 tarihinde eşya ticaretiyle<br/>Asitane-i Aliyye'ye azimet el-yevm anda mukim Şabb-ı emred</p> |
| <p>HANE: 25<br/>1- Bekir bin Hacı Mehmed Orta boylu Siyah bıyıklı Sinn 40</p>  | <p>2- Oğlu Osman Orta boylu Ter bıyıklı Sinn 18<br/>Serrac esnafından</p>                              | <p>HANE: 26<br/>1- Molla Ali bin Ruha'lı zade Hüseyin Orta boylu Kır sakallı Sinn 50<br/>Eskici esnafından</p>            | <p>2- Oğlu Ahmed Uzun boylu Kara bıyıklı Sinn 25 Sene 60 tarihinde kısmet arzusuyla<br/>Ruha'ya azimet el-yevm anda mukim</p>  | <p>3- Diğer Oğlu Mehmed Sinn 11<br/>Reft sınıf-ı redif Sene 74 Fi Mart Sene 76</p>                               | <p>4- Diğer Oğlu Hüseyin Sinn 9</p>  |
| <p>HANE: 27<br/>1- Kayışın Oğlu Molla Mehmed Orta boylu Kara sakallı Sinn 40<br/>Attar esnafından</p>  | <p>2- Oğlu İsmail Sinn 5</p>   | <p>HANE: 28<br/>1- Mehmed bin Kalaycı Hasan Orta boylu Kara bıyıklı Sinn 23 Sene 254<br/>Asakir-i nizamiye-i şahanede</p> | <p>HANE: 29<br/>1- Hasan bin Hüseyin Yusuf Orta boylu Kır sakallı Sinn 50<br/>Dikici esnafından Sene 258<br/>Kısmet arzusuyla Adana'ya azimet el-yevm anda mukim</p> | <p>HANE: 30<br/>1- Bedesten Bekçisi Alaboz Oğlu Mustafa Orta boylu Ak sakallı Sinn 70<br/>Fevt Eylül Sene 71</p> | <p>HANE: 31<br/>1- Sığırcı Ali Orta boylu Ak sakallı Sinn 60</p>   |

|   |  |  |   |   |   |
|---|--|--|---|---|---|
| HANE: 32<br>1- Tahinci Ođlu Yusuf bin İbrahim Orta boylu Ak bıyıklı Sinn 62                       | 2- Ođlu İbrahim Orta boylu Kara sakallı Sinn 25  | 3- Diđer Ođlu Genco Sinn 16 Şabb-ı emred   | 4- Diđer Ođlu Mehmed Sinn 10  | 5 -Torunu Hasan bin İbrahim Tevellüdü Fi Mart Sene 73   | HANE: 33<br>1- Mısırlı Ali Ađa Orta boylu Ak sakallı Sinn 70 Sail mekulesinden Fevt Eylöl Sene 71                 |
| 2- Ođlu Mehmed Sinn 5   | HANE: 34<br>1- Mehmed bin Ali Beđ zadenin adamı İbrahim Orta boylu Siyahca sakallı Sinn 35 Çulha esnafından                                | 2- Karındaşı Mahmud Orta boylu Ter bıyıklı Sinn 25 Çulha esnafından  | HANE: 35<br>1- Derviş Mehmed bin Şefik Ođlu Hacı Osman Orta boylu Siyah sakallı Sinn 40 Sene 252 tarihinde eşya ticaretiyle Asitane-i Aliyye't-ye azimet el-yevm anda mukim | 2- Karındaşı Mustafa Orta boylu Kara sakallı Sinn 29  | HANE: 36<br>1- Musullu zadenin damadı Mustafa bin Hasan Orta boylu Siyah sakallı Sinn 48 Attar mekulesinden       |
| 2- Ođlu Süleyman Sinn 15 Derzi esnafından Reft sınıf-ı redif Sene 71 Fi Mart Sene 76 Şabb-ı emred | 3- Diđer Ođlu İbrahim Sinn 3   | 4- Diđer Ođlu Hüseyin Sinn 1   | HANE: 37<br>1- Hasan bin ... Kapunun damadı Mustafa Orta boylu Siyah sakallı Sinn 45 Manav esnafından   | HANE: 38<br>1- Mustafa bin Toka'nın Ođlu Ömer Orta boylu Kır sakallı Çiftçi mekulesinden  | HANE: 39<br>1 -Kej Ođlu Osman bin Halil Orta boylu Siyah sakallı Sinn 40 Bađçevan mekulesinden Fevt Eylöl Sene 71 |
| 2- Ođlu Abdullah Sinn 5   | HANE: 40<br>1 Ahmed bin Kürt Bekir'in Ođlu Mehmed Kısarak boylu Sarıca sakallı Sinn 42 Çiftçi mekulesinden                                 | 2 Ođlu Yusuf Orta boylu Sarı bıyıklı Sinn 32 Sene 259 tarihinde Asakir-i nizamiye-i şahanedan ihracen hanesine gelmiştir | 3 Diđer Ođlu Hüseyin Sinn 1   | 4 Karındaşı İbrahim Kısa boylu Sarıca sakallı Sinn 35   | HANE: 41<br>1 İlyas Ođlu Hasan Kısa boylu Kır sakallı Sinn 45   |
| HANE: 42<br>1- Karabulut Yusuf Uzun boylu Ak sakallı Sinn 60 Bila-kesb Fevt Fi Mart Sene 72       | HANE: 43<br>1- Çoban Ođlu İbrahim Orta boylu Kumral bıyıklı Sinn 28 Çoban mekulesinden   | 2- Ođlu Nebi Sinn 6  | 3- Diđer Ođlu Abdullah Sinn 4   | HANE: 44<br>1- Muhzır Ođlu Halil Orta boylu Siyah sakallı Sinn 35 Hademe mekulesinden   | 2- Ođlu Osman Sinn 10 Reft ba kur'a-i şeriyye Sene 75 Fi Mart Sene 76   |
| 3- Karındaşı Ođlu Osman Sinn 10 Reft sınıf-ı redif Sene 71 Fi Mart Sene 76                        | HANE: 45<br>1- Laz Ođlu Molla Bekir Orta boylu Sarı bıyıklı Sinn 50 Sene 255 tarihinde Adana'ya kısmet arzusuyla azimet el-yevm anda mukim | 2- Ođlu İbrahim Orta boylu Ter bıyıklı Sinn 17 Bu dahi- Reft kayd-şod der redif Sene 68                                  | HANE: 46<br>1- Akka'lı Seyyid'in Ođlu Mustafa Sinn 8 Fevt Mart Sene 72  | HANE: 47<br>1- Hasan bin Molla Yusuf Orta boylu Köse sakallı Sinn 45 Sene 256 tarihinde kısmet arzusuyla Adana'ya azimet el-yevm anda mukim | 2- Ođlu Yusuf Sinn 5  |



|   |   |   |  |   |   |
|---|---|---|--|---|---|
| HANE: 48<br>1- Sarı<br>culhazade Hacı<br>Mustafa Efendi<br>Orta boylu Kır<br>sakallı Sinn 70  | 2- Oğlu Yusuf<br>Orta boylu Ter<br>bıyıklı Sinn 25<br>Sene 261 Asakir-<br>i nizamiye-i<br>şahanede-<br>İstibdalen ihrac-ı<br>güruh der redif<br>Sene 68 | 3- Diğer Oğlu<br>İsmail Orta boylu<br>Kara sakallı Sinn<br>30   | 4- Diğer Oğlu<br>Mehmed Orta<br>boylu Kara<br>sakallı Sinn 27  | HANE: 49<br>1- Aşkanlı Oğlu<br>Hacı Molla Orta<br>boylu Siyah<br>sakallı Sinn 38                              | 2- Oğlu<br>Abdullah Sinn 8  |
| HANE: 50<br>1- Gedikli<br>Oğlu Ahmed<br>Kısa boylu Kır<br>sakallı Sinn 50<br>Çulha<br>esnafından  | 2- Oğlu Hasan<br>Orta boylu Ter<br>bıyıklı Sinn 18<br>Çulha<br>esnafından<br>Reft kayd-şod<br>der redif Sene 68   | 3- Kayını Bekir<br>Orta boylu Ter<br>bıyıklı Sinn 20<br>Fevt Mart Sene<br>73                          | HANE: 51<br>1- Kanglı Oğlu<br>İbrahim Uzun<br>boylu Kara<br>sakallı Sinn 31                              | 2- Karındaşı<br>Hasan Sinn 18<br>Fevt Mart Sene<br>73   | HANE: 52<br>1- Süleyman bin<br>Kavas Mustafa<br>Orta boylu Ter<br>bıyıklı Sinn 25<br>Sene 255<br>Asakir-i<br>nizamiye-i<br>şahanede |
| 2- Karındaşı<br>Mehmed Orta<br>boylu Ter<br>bıyıklı Sinn 18<br>Çulha<br>esnafından<br>Reft kayd-şod<br>der redif Sene<br>68 Fevt Eylül<br>Sene 70 | HANE: 53<br>1- Hacı Hasan<br>Orta boylu Kara<br>sakallı Sinn 40<br>Timurci<br>esnafından  | HANE: 54<br>1- Değirmencinin<br>Oğlu Arsacının<br>Oğlu Süleyman<br>Orta boylu Sarı<br>sakallı Sinn 35 | 2- Oğlu Mehmed<br>Sinn 4   | 3- Diğer Bekir<br>Sene 1265<br>Tahrir-i mande<br>Fi Mart Sene 76  | HANE: 55<br>1- Hüseyin bin<br>Halil Uzun<br>boylu Kara<br>sakallı Sinn 42<br>Timurci<br>esnafından                                  |
| 2- Oğlu Halil<br>Orta Ter<br>bıyıklı Sin<br>boylu Sinn 19<br>Asakir-i<br>nizamiye-i<br>hazret-i<br>şahanede Sene<br>254                           | 3- Diğer Oğlu<br>Ahmed Sinn 13<br>Reft sınıf-ı redif<br>Sene 71 Fi Mart<br>Sene 76  | 4- Diğer Oğlu<br>Osman Sinn 9   | HANE: 56<br>1- Müezzın<br>Hüseyin Efendi<br>bin Haksesi Kısa<br>boylu Ak sakallı<br>Sinn 56              | 2- Oğlu Yusuf<br>Orta boylu Ter<br>bıyıklı Sinn 19<br>Asakir-i<br>nizamiye-i<br>hazret-i şahanede<br>Sene 254 | 3- Diğer Oğlu<br>Mehmed Sinn 13<br>Fevt Kanun-i<br>sani Sene 69   |
| HANE: 57<br>1- İbrahim bin<br>Hacı Abuş<br>Orta boylu<br>Kara sakallı<br>Sinn 55  | 2- Karındaşı<br>Osman Orta<br>boylu Kara<br>sakallı Sinn 25   | 3- Diğer karındaşı<br>Hasan Orta boylu<br>Ter bıyıklı Sinn<br>20                                      | 4- Merkum<br>İbrahim'in Oğlu<br>Abdurrahman<br>Sinn 8  | 5- Diğer Oğlu<br>Mehmed bin<br>İbrahim Sene<br>255 Tahrir-i<br>mande kayd-şod<br>Fi Mart Sene 76              | HANE: 58<br>1- Böcek Ömer<br>Orta boylu Kara<br>sakallı Sinn 35<br>Değirmenci   |
| 2- Oğlu Hasan<br>Sinn 12 Reft<br>sınıf-ı redif<br>Sene 71 Fi<br>Mart Sene 76  | HANE: 59<br>1- Dirij Aişe'nin<br>Oğlu Ahmed bin<br>Ömer Orta boylu<br>Kara sakallı<br>Çulha<br>esnafından   | HANE: 60<br>1- Nebibin Çalık<br>Orta boylu Ak<br>sakallı Sinn 70<br>Kadayıfçı<br>mekulesinden         | 2- Oğlu Hüseyin<br>Uzunca boylu<br>Ter bıyıklı Sinn<br>19 Sene 260<br>Asakir-i<br>nizamiye-i<br>şahanede | 3- Diğer Oğlu<br>Süleyman Sinn<br>12  | HANE: 61<br>1- Odabaşı zade<br>Molla Ahmed<br>Orta boylu Siyah<br>sakallı Sinn 35<br>Mekteb<br>Hocasından                           |

|  |  |  |   |  |  |
|--|--|--|---|--|--|
| HANE: 62<br>1- Torun Mehmed bin Torun Uzun boylu Kara sakallı Sinn 38 Fevt Sene 66 | HANE: 63<br>1- Hasan Beğ bin Vanlızade Cebrail Beğ Kısa boylu Sarıca sakallı Sinn 45 Dikici esnafından | 2- Karındaşı Ahmed Sinn 16 Şabb-ı emred  | HANE: 64<br>1- Derviş Ali Şükri Baba Orta boylu Ak sakallı Sinn 110 Meşayih-i Rufaiyyeden | 2- Oğlu Ali Orta boylu Kara sakallı Sinn 40 Mehcur | HANE: 65<br>1- Derviş Mustafa bin Şükri Baba Orta boylu Kara bıyıklı Sinn 65 Fevt Sene 68                |
| 2- Oğlu Ali bin Mustafa Uzunca boylu Kara sakallı Sinn 30                          | 3- Diğer Oğlu Mehmed bin Mustafa Uzunca boylu Ter bıyıklı Sinn 24                                      | HANE: 66<br>1- Derviş Hacı Yusuf bin Şükri Baba Orta boylu Kara sakallı Sinn 42 Fevt Eylöl Sene 71             | 2- Oğlu Mehmed Sinn 6   | 3- Diğer Oğlu Said Sinn 2                          | HANE: 67<br>1- Mısırlının Oğlu Ali Beğzade Mustafa Orta boylu Ter bıyıklı Sinn 20 Sar'a illetine mübtela |
| HANE: 68<br>1- Yol Ahi Fazil Sene 1216 Tahrir-i mande kayd-şod Fi Mart Sene 76     | 2- Oğlu Mehmed Ali Sene 35 Tahrir-i mande kayd-şod Fi Mart Sene 76                                     | HANE: 69<br>1- İzollu Oğlu Yeğen Ömer Oğlu Ali bin Hasan Ter bıyıklı Sene 1253 Tahrir-i mande kayd-şod Sene 76 | 2- Hasan bin Hasan Orta boylu Ter bıyıklı Sene 1258 Tahrir-i mande kayd-şod Sene 76       |  |  |

### MAHALLE-İ HASAN BEĞ

|   |   |  |  |   |   |
|---|---|--|--|---|---|
| HANE: 1<br>1- Fethullah Efendi Uzun boylu Ak sakallı Sinn 70 İmam-ı Mahalle | 2- Oğlu Mehmed efendi Uzun boylu Sarıca sakallı Sinn 42 Feft Mart Sene 72 | 3- Diğer Oğlu Yusuf Orta boylu Sarı sakallı Sinn 28  | 4- Diğer Oğlu Hacı Mehmed Efendi Uzun boylu Sarı sakallı Sinn 25 | HANE: 2<br>1- Musa bin Cin Ali Kısarak boylu Kara sakallı Sinn 48 Muhtar-ı Sani | 2- Oğlu Mehmed Sinn 15 Dikici esnafından Fevt Kanun-i sani Sene 69 Şabb-ı emred |
| 3- Diğer Oğlu Abdullah Sinn 12  | 4- Diğer Oğlu Ahmed Sinn 2  | HANE: 3<br>1- Cevherizade'nin yeğeni Mehmed bin Molla Ali Orta boylu Sarı sakallı Sinn 38 Çerçi mekulesinden | 2- Oğlu Ali Sinn 8   | 3- Karındaşı İbrahim Orta boylu Sarıca sakallı Sinn 35                          | 4- Oğlu Hasan Sinn 3  |

|   |  |  |   |   |  |
|---|--|--|---|---|--|
| 5- Diğer karındaşı Zeynal Orta boylu Sinn 18 Sene 254 Asakir-i nizamiye-i şahanede Şabb-ı emred | 6- Diğer Oğlu Mahmud Tevellüdü Fi Mart Sene 73   | 7- Diğer Oğlu Yusuf bin Cevherzade yeğeni Mehmed Tevellüdü Fi Mart Sene 76                       | 8- Diğer Oğlu Zeynal Tevellüdü Fi Mart Sene 73  | 9- Torunu Ali bin Ali Tevellüdü Fi Mart Sene 76   | 10- Diğer Hacı bin Cevherzade yeğeni Mehmed Tevellüdü Fi Mart Sene 76                            |
| 11- Yeğeni Osman bin Zeynal Tevellüdü Fi Mart Sene 76   | HANE: 4<br>1- Mustafa bin Çakmak Alemdarzade Hasan Orta boylu Ak sakallı Sinn 50 Fevt Mart Sene 76 | 2- Oğlu Abdullah Sinn 8  | HANE: 5<br>1- Ali bin Ahmed Orta boylu Kara sakallı Sinn 35 Çulha esnafından Hacı Ya'kub Oğlu                                       | 2- Oğlu Mustafa Sinn 9 Reft ba kur'a-i şeriyye Sene 74 Fi Mart Sene 76  | 3- Diğer Oğlu İsmail Sinn 5  |
| HANE: 6<br>1- Kuğ Oğlu Hacı Mehmed Orta boylu Ak sakallı Sinn 85 Fevt Mart Sene 73              | 2- Oğlu Ahmed Orta boylu Siyah sakallı Sinn 25   | 3- Diğer Yusuf Tevellüdü Fi Mart Sene 73   | 4- Diğer Osman Tevellüdü Fi Mart Sene 73  | HANE: 7<br>1- Ahmed bin Debbağ Yusuf Orta boylu Siyah sakallı Sinn 35 Manav esnafından Fevt Sene 67               | 2- Oğlu Mehmed Sinn 4  |
| 3- Diğer Yusuf Sene 1265 Tahrir-i mande kayd-şod Fi Mart Sene 76                                | 4- Diğer Osman Sene 1268 Tahrir-i mande kayd-şod Fi Mart Sene 76                                   | HANE: 8<br>1- Mehmed bin Tatarlı Oğlu Bekir Kısarak boylu Sarıca sakallı Sinn 33 Ehl-i ziraatden | 2- Oğlu İbrahim Sinn 1  | 3- Karındaşı İsmail Kısarak boylu Kara sakallı Sinn 25  | 4- Diğer Karındaşı Süleyman Orta boylu Ter bıyıklı Sinn 20 ...                                   |
| 5- Diğer karındaşı Osman Sinn 18 Şabb-ı emred   | HANE: 9<br>1- Hüseyin bin Gülaşık Oğlu Orta boylu Sarı bıyıklı Sinn 35                             | 2- Oğlu Hacı Ömer Tevellüdü Fi Eylül Sene 78   | HANE: 10<br>1- Hüseyin bin Osman Orta boylu Siyah sakallı Sinn 30 Hademe mekulesinden   | HANE: 11<br>1- Hüseyin bin Mezra'alı Oğlu Kısarak boylu Ak sakallı Sinn 70 Rençber mekulesinden Fevt Mart Sene 73 | 2- Oğlu Zülfikar Sinn 18 Şabb-ı emred  |
| 3- Torunu Hasan Tevellüdü Fi Eylül Sene 70  | HANE: 12<br>1- İbrahim bin Debbağ Yusuf Orta boylu Siyah sakallı Sinn 38 Manav esnafından          | 2- Oğlu Yusuf Sinn 12  | 3- Karındaşı Mehmed Orta boylu Az bıyıklı Sinn 25 Sene 252 tarihinde kısmet arzusuyula Hicaz tarafına azimet, hayat mematı na-malum | 4- Diğer Hasan bin İbrahim Sene 1258 Tahrir-i mande kayd-şod Sene 76  | HANE: 14<br>1- Yusuf bin Eskici nin Oğlu Mehmed Orta boylu Kara sakallı Sinn 40 Çulha esnafından |
| 2- Oğlu Ahmed Sinn 5  | HANE: 15<br>1- Cumali bin Çapak Ali Uzunca Ter bıyıklı Sinn 20                                     | HANE: 16<br>1- Hacı Mehmed bin Çakmak Alemdarzade Hasan Orta boylu Siyah sakallı Sinn 33 Dikici  | 2- Oğlu Hasan Sinn 3  | HANE: 17<br>1- Hacı Ya'kub Orta boylu Ak sakallı Sinn 55 Erbab-ı ticaretten                                       | 2- Oğlu Molla Hüseyin Orta boylu Sarı sakallı Sinn 25  |

|   |  |   |  |  |  |
|---|--|---|--|--|--|
|   |  | esnafından  |  |  |  |
| 3- Hafidi Mehmed bin Hüseyin Sinn 1   | 4- Karındaşı Hasan bin Ali Sene 1223 Reft Tahrir-i mande Sene 68                         | HANE: 18<br>1- Hınısı Osman bin Hasan Beğ Oğlu Mehmed Orta boylu Sinn 45 Çulha esnafından | HANE: 19<br>1- Katırcı Ömer'in torunu Ali Sinn 15 Çulha esnafından Reft sınıf-1 redif Sene 71 Fi Mart Sene 76 Şabb-1 emred | HANE: 20<br>1- Bektaş bin Müezzın Molla Halil Orta boylu Siyah sakallı Sinn 38 Çulha esnafından Fevt Eylül Sene 70 | 2- Oğlu Halil Sinn 1   |
| HANE: 21<br>1- Yusuf bin İbrahim Orta boylu Siyah sakallı Sinn 40 Rençber mekulesinden                              | 2- Oğulluğu Mehmed bin Balolu Sinn 25  | 3- Oğlu Mustafa bin Mehmed Tevellüdü Fi Eylül Sene 70                                     | 4- Oğlu Süleyman bin Mehmed Tevellüdü Fi Mart Sene 73  | HANE: 22<br>1- Elhasulu İbrahim Orta boylu Ak sakallı Sinn 70 Bağçevan mekulesinden                                | 2- Oğlu Mehmed Orta boylu Sarı sakallı Sinn 30 Hademe mekulesinden                           |
| 3- Karındaşı Cafer Orta boylu Kara sakallı Sinn 45  | 4- Oğlu Mustafa Sinn 12 Reft sınıf-1 redif Sene 70 Fi Mart Sene 76                       | 5- Yeğeni Abdullah bin Cafer Tevellüdü Fi der Sene 68                                     | HANE: 23<br>1- Halil bin Doyranlı Oğlu Orta boylu Sarı sakallı Sinn 35 Ehl-i ziraatden                                     | HANE: 24<br>1- Hüseyin bin Mezra'alı Halil Uzunca boylu Kara sakallı Sinn 35 Ehl-i ziraatden                       |  |
| HANE: 25<br>1- Hacı Ali bin Pehlivan Uzunca boylu Kara sakallı Sinn 45 Timurci esnafından Fevt Kanun-i sani Sene 69 | HANE: 26<br>1- Mustafa bin Kürt Hasan Orta boylu Kır sakallı Sinn 45 Çiftçi mekulesinden | 2- Oğlu İbrahim Uzunca boylu Ter bıyıklı Sinn 18  | 3- Diğeri İsmail Tevellüdü Sene 1256 Fevt Mart Sene 73   | 4- Torunu Hasan bin İbrahim Tevellüdü Fi Mart Sene 73  | HANE: 27<br>1- Koyu Oğlu Şakir Osman Uzunca Kır sakallı Sinn 41 Timurci esnafından           |
| 2- Oğlu Ömer Sinn 5   | 3- Diğeri Oğlu Ahmed Tevellüdü Fi Mart Sene 73   | HANE: 28<br>1- Toklunun Oğlu İbrahim Orta boylu Kara sakallı Sinn 45 Çiftci mekulesinden  | 2- Oğlu Ömer Sinn 10   | 3- Karındaşı Abdullah Orta boylu Kara sakallı Sinn 35  | 4- Diğeri karındaşı Hüseyin Kısarak boylu Kara bıyıklı Sinn 30                               |
| 5- Diğeri karındaşı Mehmed Orta boylu Ter bıyıklı Sinn 20 Asakir-i nizamiye-i şahanede Sene 254                     | 6- Diğeri Abbas Tevellüdü Fi Mart Sene 73  | 7- Oğlu Kasım bin İbrahim Sene 1256 Tahrir-i mande kayd-şod Fi Mart Sene 76               | HANE: 29<br>1- Kayışzade Mehmed Ağa Orta boylu Kara sakallı Sinn 48 Fevt Mart Sene 73                                      | 2- Oğlu İsmail Uzun Kara boylu bıyıklı Sinn 30   | 3- Diğeri Oğlu İbrahim Uzun boylu Sarı bıyıklı Sinn 27 Asakir-i nizamiye-i şahanede Sene 254 |

|   |  |   |   |   |   |
|---|--|---|---|---|---|
| 4- Hafidi Hüseyin bin İbrahim Sinn 2  | HANE: 30<br>1- Molla Mehmed bin Celal Ođlu Mustafa Orat boylu Siyah sakallı Sinn 38      | 2- Ođlu Mustafa Sinn 2  | 3- Diđer Ođlu Halil Tevellüdü Fi Mart   | 4- Diđer Ahmed  | HANE: 31<br>1- Ömer Halife bin Mehmed Uzun boylu Kır sakallı Sinn 45                    |
| 2- Ođlu Ahmed Tevellüdü Fi Mart Sene 75   | 3- Diđer Ali Tevellüdü Fi Mart Sene 76   | HANE: 32<br>1- Bıyık Hüseyin'in damadı Hayta Hüseyin Uzun boylu Kır sakallı Sinn 57 Fevt Sene 68    | 2- Ođlu Hasan Sinn 12   | 3- Torunu Hasan bin Hasan Tevellüdü Fi Mart Sene 76   | HANE: 33<br>1- Doyrıanlı Ođlu Hasan Uzun boylu Kara sakallı Sinn 45 Sail mekulesinden   |
| 2- Ođlu Mehmed Sinn 15 Reft sınıf-1 redif Sene 71 Fi Mart Sene 76 Şabb-1 emred                                  | HANE: 34<br>1- Kürt bin Ömer Orta boylu Kır sakallı Sinn 45                              | HANE: 35<br>1- Pabuccu Ali bin Sefer Orta boylu Ak sakallı Sinn 60 Fevt Mart Sene 73                | HANE: 36<br>1- Mehmed bin Kesrikli Ali Sinn 15 Reft sınıf-1 redif Sene 71 Fi Mart Sene 76 Şabb-1 emred  | HANE: 37<br>1- Veli bin Hacı Ali Orta boylu Kara sakallı Sinn 25 Çulha esnafından   | 2- Karındaşı Ali Orta boylu Ter bıyıklı Sinn 20 Çulha esnafından                        |
| HANE: 38<br>1- Peynirci Ođlu Hacı Mustafa Uzun boylu Kara sakallı Sinn 35                                       | 2- Ođlu Osman Sinn 7 Ehl-i ziraatden   | HANE: 39<br>1- Hacı Ahmed bin Sarı Süleyman Orta boylu Siyah sakallı Sinn 40                        | 2- Ođlu Abdullah Sinn 3 Fevt Sene 68  | HANE: 40<br>1- Cemal Ođlu Mehmed Orta boylu Kır sakallı Sinn 50 Sene 58 tarihinde kısmet arzusuyla Adana'ya azimet el-yevm anda mukim Fevt Mart Sene 75 | 2- Ođlu Hüseyin Sinn 15 Bu dahi Reft sınıf-1 redif Sene 71 Fi Mart Sene 76 Şabb-1 emred |
| 3- Karındaşı Bekir Uzunca boylu Siyah sakallı Sinn 25 Çulha esnafından  | HANE: 41<br>1- İbrahim bin Garib Ali Kırsarak boylu Kır sakallı Sinn 50 Çulha esnafından | 2- Ođlu Halil Kırsarak boylu Kara sakallı Sinn 30 Bu dahi Reft ba kur'a-i şeriyye der redif Sene 68 | HANE: 42<br>1- Dekakci Ođlu Hüseyin Orta boylu Kır sakallı Sinn 45 Çulha mekulesinden Sene 60 tarihinde eşya ticaretiyle Asitane-i Aliyye'ye azimet el-yevm anda mukim Fevt Eylül Sene 70 | 2- Ođlu İbrahim Sinn 15 Ber muceb-i yoklama A'ma olduđu Şabb-1 emred  | 3- Torunu Derviş Tevellüdü Fi Eylül Sene 72   |
| HANE: 43<br>1- Veli bin Koyun Ođlu Hacı Ali Orta boylu Siyah bıyıklı Sinn 35 Çulha esnafından Sene 61 tarihinde | 2- Karındaşı Ali Orta boylu Ter bıyıklı Sinn 20 Manav esnafından                         | HANE: 44<br>1- Ali bin Şehnehanlı Ođlu Orta boylu Sarı sakallı Sinn 40 Hademe mekulesinden          | 2- Ođlu Mustafa Sinn 3  | 3- Çırmıkdılı Ođlu Süleyman Kara bıyıklı Sene 1231  | 4- Ođlu Mehmed bin Süleyman Tevellüdü Fi Eylül Sene 69                                  |

|  |  |   |  |  |  |
|--|--|---|--|--|--|
| Asakir-i nizamiye-i şahanedan ihracen hanesine gelmişdir                                       |  |   |  |  |  |
| HANE: 45<br>1- Hasan bin Zülfo Uzun boylu Ak sakallı Sinn 55 Sailmekulesinden                  | 2- Karındaşı Mehmed Orta boylu Kır sakallı Sinn 50 Bu dahi                         | 3- Yeğeni Mehmed Sene 1253 Fevt Mart Sene 73  | HANE: 46<br>1- Yüklü Oğlu Hasan Efendi Orta boylu Ak sakallı Sinn 80 Fevt Kanun-i sani Sene 69                               | 2- Oğlu Osman Sinn 10 Reft ba kur'a-i şeriyye Sene 70 Fi Mart Sene 76  | HANE: 47<br>1- Mahmud bin Şehnehanlı Oğlu Ahmed Orta boylu Kara sakallı Sinn 45 Sene 55 yarihinde kısmet arzusuyula Adana'ya azimet el-yevm anda mukim |
| 2- Oğlu Mehmed Orta boylu Kara bıyıklı Sinn 20 Bu dahi   | 3- Diğeri Hasan Sene 1252 Fevt Mart Sene 75  | HANE: 48<br>1- Ahmed bin Hür Beğ Orta boylu Kır sakallı Sinn 50 Sene 58 tarihinde Mekke-i Mükerrreme'ye azimet anda mücavir kaldığı | 2- Oğlu Hüseyin Sinn 10  | HANE: 49<br>1- Tellaklama Oğlu Bekir Orta boylu Ak sakallı Sinn 65 Sene 51 tarihinde kısnet arzusuyula Asitane-i Aliyye'ye azimet el-yevm anda mukim | HANE: 50<br>1- Müezzın Ahmed Efendi bin İslam Orta boylu Kır sakallı Sinn 55   |
| 2- Oğlu İsmail Sinn 16 Reft ba kur'a-i şeriyye Sene 70 Fi Mart Sene 76 Şabb-ı emred            | 3- Diğeri Oğlu Yusuf Sinn 5  | HANE: 51<br>1- Çarmukdılı Oğlu Hüseyin Uzun boylu Kara sakallı Sinn 30  | 2- Karındaşı Veli Uzunca boylu Kara bıyıklı Sinn 32 Sene 254 Asakir-i nizamiye-i şahanedan                                   | 3- Diğeri karındaşı Halil Orta boylu Siyah bıyıklı Sinn 30 Hademe mekulesinden   | 4- Oğlu Mehmed bin Hüseyin Sinn 5  |
| HANE: 52<br>1- Mehmed bin Şehnehanlı Halil Orta boylu Kara sakallı Sinn 30 Çiftçi mekulesinden | 2- Karındaşı Ali Orta boylu Kara bıyıklı Sinn 28 Bu dahi                           | HANE: 53<br>1- Mehmed bin Kanber Ömer Orta boylu Ak sakallı Sinn 65 Çulha esnafından  | 2- Oğlu Mustafa Uzunca boylu Ter bıyıklı Sinn 22 Sene 257 tarihinde Asakir-i nizamiye-i şahanedan ihracen hanesine gelmişdir | 3- Diğeri Oğlu Ömer Sinn 10 Şabb-ı emred   | HANE: 54<br>1- Mehmed bin Sabanlı Abdullah Orta boylu Sarıca sakallı Sinn 25 Çulha esnafından  |
| 2- Diğeri Ahmed Sene 1270 Tahrir-i mande Fi Mart Sene 76                                       | HANE: 55<br>1 Kuğu Oğlu Hacı Osman Orta boylu Ak sakallı Sinn 70 Fevt Mart Sene 73 | 2- Oğlu Halil Kısarak boylu Az bıyıklı Sinn 22  | 3- Diğeri Oğlu İsmail Sinn 14 Na'lband esnafından Ber mucceb-i yoklama marazı- illetli olduğu Şabb-ı emred                   | HANE: 56<br>1- Hacı Ömer bin Doyrıanlı Oğlu Kısarak boylu Kara sakallı Sinn 40 Çiftçi mekulesinden Fevt Mart Sene 73                                 | 2- Yeğeni Bekir Orta boylu Kara sakallı Sinn 30  |

|  |   |   |   |  |   |
|--|---|---|---|--|---|
| HANE: 57<br>1- Hüseyin bin Hüsnö Uzunca boylu Kır sakallı Sinn 45                    | 2- Ođlu Mehmed Sinn 8   | HANE: 58<br>1- Kayıř Ođlu Ömer Orta boylu Kırca sakallı Sinn 45 Rençber mekulesinden                      | 2- Ođlu Abbas Orta boylu Ter bıyıklı Sinn 18  | 3- Diđer Ođlu Hasan Sinn 15 řabb-1 emred   | HANE: 59<br>1- řatır Osman Orta boylu Ak sakallı Sinn 75                                    |
| 2- Ođlu Mahmud Uzun boylu Kara bıyıklı Sinn 30                                       | 3- Diđer Ođlu Ahmed Uzun boylu Ter bıyıklı Sinn 25  | 4- Ođlu Ahmed bin Ahmed Tevellüdü Fi Kanun-i sani Sene 69   | 5- Torunu Osman bin Ahmed Tevellüdü Fi Eylül Sene 71  | 6- Diđer Torunu Ali bin Ahmed Tevellüdü Fi Eylül Sene 71   | HANE: 60<br>1- Derviřli Bekir bin Börtme Orta boylu Siyah sakallı Sinn 35 Sail mekulesinden |
| 2- Karındařı Ođlu Ahmed Sinn 15 Derviř mekulesinden řabb-1 emred                     | HANE: 61<br>1- Alařanın Ođlu Bekir Efendi Uzun boylu Kara bıyıklı Sinn 30 Hademe mekulesinden Fevt Mart Sene 73 | 2- Karındařı Mustafa Sinn 35 Sene 41 tarihinde kısmet arzusuyula Mısır tarafına azimet el-yevm anda mukim | 3- Diđer karındařı Mehmed Sinn 33 Bu dahi   | HANE: 62<br>1- Mehmed bin Ömer Orta boylu Az sakallı Sinn 20 Asakir-i nizamiye-i řahanede Sene 254 | 2- Karındařı Hüseyin Sinn 15 Fevt Mart Sene 70 řabb-1 emred                                 |
| HANE: 63<br>1- Börekci Ođlu Osman Sinn 12 Reft sınıf-ı redif Sene 74 Fi Mart Sene 76 | HANE: 64<br>1- Mezra'alı Budalanın Ođlu Hacı Hasan Sinn 70  | 2- Ođlu Hacı Musa Uzun boylu Kırane Sinn 35 Rençber mekulesinden  | 3- Diđer Ođlu Osman Ađa Uzun boylu Siyah bıyıklı Sinn 30 Asakir-i nizamiye-i řahanede Yüzbařılık rütbesiyle Nizame Sene 250 | 4- Diđer Ođlu Mehmed Uzun boylu Kara bıyıklı Sinn 28   | HANE: 65<br>1- Celladın Ođlu Ahmed Orta boylu Kara sakallı Sinn 45 Fevt Sene 68             |
| 2- Ođlu İsmail Sinn 8  | 3- Diđer Ođlu Mustafa Sinn 4  | 4- Diđer Ođlu Mehmed Sinn 1   | 5- Diđer Ođlu Ahmed Tevellüdü Fi Mart Sene 76   | HANE: 66<br>1- Yusuf bin Hadim Ođlu Ahmed Ađa Sinn 10  | HANE: 67<br>1- Mustafa bin Abdullah Orta boylu Kara sakallı Sinn 35 Hademe mekulesinden     |
| 2- Karındařı Ali Uzunca boylu Kara sakallı Sinn 30 Çulha mekulesinden                | HANE: 68<br>1- Hacı Kesmece Hüseyin bin Parçikanlu Ođlu Ali Orta boylu Kır sakallı Sinn 48 Hademe mekulesinden  | 2- Ođlu İbrahim Sinn 5  | 3- Diđerü Yusuf bin İbrahim Tevellüdü Fi Mart Sene 77   | HANE: 69<br>1- Mehmed bin Zeyd Ali Orta boylu Kır sakallı Sinn 50 Çiftçi mekulesinden              | 2- Ođlu Hüseyin Sinn 10   |

|   |   |  |  |  |   |
|---|---|--|--|--|---|
| HANE: 70<br>1- Sürücünü Oğlu İbrahim Orta boylu Sarıca sakallı Sinn 45 Rençber mekulesinden                 | 2- Oğlu Hasan Sinn 4  | HANE: 71<br>1- Elmasulu Haydar Orta boylu Kara sakallı Sinn 40 Çiftçi mekulesinden Fevt Sene 68    | 2- Oğlu Halil Sinn 6   | 3- Diğer Oğlu Yusuf Sinn 2   | 4- Yeğeni Mehmed Sinn 16 Sene 61 tarihinde kısmet arzusuyla Musul'a azimet el-yevm anda mukim Reft sınıf-1 redif Sene 69 Fi Mart Sene 76 Şabb-1 emred |
| HANE: 72<br>1- Salih bin Tiryaki Oğlu Orta Sarı sakallı Sinn 45 Çulha esnafından                            | 2- Oğlu Halil Sinn 11 Reft ba kur'a-i şeriyye Fi Mart Sene 75           | HANE: 73<br>1- Sakanın Oğlu Ömer Sinn 12 Reft sınıf-1 redif Sene 74 Fi Mart Sene 76 Şabb-1 (emred) | HANE: 74<br>1- Prevezeli Oğlu Hüseyin Orta boylu Siyah sakallı Sinn 45 Çiftçi mekulesinden   | 2- Karındaşı Osman Uzunca boylu Kara sakallı Sinn 40   | 3- Oğlu İsmail Sinn 1   |
| 4- Oğlu Mehmed Tevellüdü Fi Mart Sene 73  | HANE: 75<br>1- Delinin Oğlu Zileli Hasan Orta boylu Kır sakallı Sinn 55 | 2- Oğulluğu Halil Sinn 30 Asakir-i nizamiye-i şahanede Sene 259                                    | 3- Oğlu İbrahim bin Halil Tevellüdü Fi Mart Sene 76  | HANE: 76<br>1- Derviş Yusuf bin Şamlı Orta boylu Ak sakallı Sinn 65 SAIL mekulesinden Fevt Eylül Sene 70 | 2- Oğlu İbrahim Ter bıyıklı Sinn 20 Asakir-i nizamiye-i şahanede Sene 261   |
| 3- Diğer Oğlu Mehmed Sinn 6   | 4- Torunu Hasan bin İbrahim Tevellüdü Fi Eylül Sene 72                  | HANE: 77<br>1- Halil bin Şamlı Uzun boylu Kara sakallı Sinn 35 Rençber mekulesinden                | 2- Oğlu Mustafa Tevellüdü Fi Mart Sene 76  | 3- Hafidi Veli bin Bekir Tevellüdü Fi Mart Sene 77   | HANE: 78<br>1- Koşurganlı Oğlu Hüseyin Orta boylu Kır sakallı Sinn 47 Çiftçi mekulesinden Fevt Kanun-i sani Sene 69                                   |
| 2- Oğlu Ali Orta boylu Ter bıyıklı Sinn 20 Asakir-i nizamiye-i şahanede Sene 254 Reft sınıf-1 redif Sene 67 | 3- Diğer Oğlu Süleyman Sinn 8   | 4- Diğer Oğlu Mehmed Sinn 4 Fevt Kanun-i sani Sene 69  | 5- Diğer Oğlu Hasan Sinn 12 Reft ba kur'a-i şeriyye Sene 76 Fi Mart Sene 76                  | 6- Torunu Hüseyin bin Ali Tevellüdü Fi Eylül Sene 71   | HANE: 79<br>1- Elmasulu sağırın Oğlu Ali Orta boylu Kara sakallı Sinn 40 Çiftçi mekulesinden  |
| 2- Oğlu Kamer Sinn 12   | 3- Diğer Oğlu Yusuf Sinn 4  | 4- Oğlu Mustafa Tevellüdü Fi Kanun-i sani Sene 69  | HANE: 80<br>1- Yusuf bin Benefşe Uzun boylu Ter bıyıklı Sinn 22                              | 2- Karındaşı Ahmed Sinn 19 Fevt Sene 68 Şabb-1 emred   | HANE: 81<br>1- Ali bin Nebi Orta boylu Kır sakallı Sinn 45 Rençber mekulesinden   |
| 2- Karındaşı Mustafa Sinn 30 Asakir-i nizamiye-i şahanede Sene 253  | 3- Oğlu Mehmed bin Osman Sinn 13  | 4- Oğlu Hasan bin Mustafa Sinn 6 Reft Tahrir-i mande Fi Eylül Sene 70                              | HANE: 82<br>1- Barutçu Hacı Mehmed'in torunu Mustafa Sinn 18 Çulha mekulesinden Şabb-1 emred | HANE: 83<br>1- Kanglı Ya'kub'un torunu Mehmed Orta boylu Kara sakallı Sinn 41 Çulha mekulesinden         | HANE: 84<br>1- Mehmed bin Kadı Kasım Orta boylu Sarı sakallı Sinn 35 Rençber mekulesinden   |



|   |  |   |  |  |  |
|---|--|---|--|--|--|
| 2- Ođlu Mehmed bin Kadı Kasım Tevellüdü Fi Mart Sene 76   | HANE: 85<br>1- Yetim Hasan bin Kassab Süleyman Sinn 7  | 2- Karındaşı Hüseyin Sinn 5 Reft ba-kur'a-i şer'iyye Sene 75 Fi Mart Sene 76                      | HANE: 86<br>1- Hacı Veli'nin torunu Hamamcı Ođlu Mustafa Orta boylu Sarıca sakallı Sinn 25 Çulha esnafından  | 2- Karındaşı Bekir Sinn 8  | 3- Hacı Veli'nin torunu Hamamcı Ođlu Mustafa Tevellüdü Fi Mart Sene 76                           |
| HANE: 87<br>1- Küçük Mustafa Orta boylu Kır sakallı Sinn 95   | 2- Ođlu Mustafa Sinn 20 Asakir-i nizamiye-i şahanede Sene 261 İstibdalen ihrac-ı güruh der redif Sene 68                                 | HANE: 88<br>1- Eđin'li Osman'ın damadı Mehmed Uzun boylu Kara sakallı Sinn 45 Hademe mekulesinden | 2- Kayını Mehmed Sinn 15 Reft sınıf-ı redif Sene 71 Fi Mart Sene 76 Şabb-ı emred   | 3- Diđer kayını İbrahim bin Osman Sinn 12  | 4- Hafidi Osman bin Mehmed Tevellüdü Fi de Sene 67   |
| 5- Ođlu Yusuf bin İbrahim Tevellüdü Fi Mart Sene 68   | HANE: 89<br>1- Eşmenin Ođlu Hacı Mustafa Orta boylu Kara sakallı Sinn 65   | HANE: 90<br>1- Palanlı Ođlu Mehmed Uzun boylu Ter bıyıklı Sinn 25 Hademe mekulesinden             | HANE: 91<br>1- Mansur bin Mansur Orta boylu Ter bıyıklı Sinn 20 Sene 61 tarihinde Haleb tarafına azimet mahall-i namalum Reft bakur'a-i şer'iyye der redif Sene 68 | 2- Üvey karındaşı Mehmed bin Şeker Sinn 17 Reft ba-kur'a-i şer'iyye Sene 70 Fi Mart Sene 76 Şabb-ı emred | HANE: 92<br>1- Hüseyin bin Sarı Ali Kısarak boylu Kır sakallı Sinn 50 Hademe mekulesinden        |
| 2- Ođlu Musa Sinn 17 Reft bakur'a-i şer'iyye Sene 68 Şabb-ı emred                                   | 3- Diđer Ođlu İbrahim Sinn 1   | 4- Karındaşı Ođlu Mustafa Sinn 25 Asakir-i nizamiye-i şahanede Sene 251                           | 5- Diđer Karındaşı Ođlu Ali Orta boylu Ter bıyıklı Sinn 20 Sene 59 tarihinde kısmet arzusıyla Adana'ya azimet el-yevm anda mukim                                   | HANE: 93<br>1- Papazın Ođlu Osman Sinn 60 Çiftçi mekulesinden  | 2- Ođlu Mehmed Sinn 11 Reft bakur'a-i şer'iyye Sene 75 Fi Mart Sene 76                           |
| 3- Diđer Ođlu Mustafa Sinn 3  | HANE: 94<br>1- Hasan Öc'ün Ođlu Ömer Sinn 13 Şabb-ı emred  | 2- Karındaşı Ali Sinn 10  | 3- Diđer karındaşı Mehmed Sinn 3 Reft sınıf-ı redif Sene 73 Fi Mart Sene 76  | 4- Diđer karındaşı İbrahim Sene 246 Tahrir-i mande kayd-şod Fi Mart Sene 76                              | 5- Ođlu Hasan bin İbrahim Tevellüdü Fi Mart Sene 76  |
| HANE: 95<br>1- İsmail Ağa bin Zeynal Beğ Orta boylu Ak sakallı Sinn 55 Ehl-i ziraatden Fevt Sene 67 | 2- Ođlu Ahmed Orta boylu Kara bıyıklı Sinn 25 Asakir-i nizamiye-i şahanede Sene 252 İstibdalen ihrac-ı güruh der redif Sene 68 Fevt Sene | 3- Diđer Ođlu Hasan Ter bıyıklı Sinn 18 ...   | HANE: 96<br>4- Kara İsmail'in damadı Dellal Mehmed Orta boylu Ak sakallı Sinn 60 Sene 59 tarihinde kısmet arzusıyla Asitane-i Aliyye'ye                            | 2- Diđer Ođlu Veli Sene 1263 Fevt Mart Sene 77   | HANE: 97<br>1- Mezra'alı İbiş'in Ođlu Halil Orta boylu Kara sakallı Sinn 45 Rençber mekulesinden |

|  |   |   |   |  |   |
|--|---|---|---|--|---|
|  | 67  |   | azimet el-yevm<br>anda mukim<br>Fevt Mart Sene<br>73  |  |   |
| 2- Ođlu Huseyin<br>Sinn 1  | 3- Karındaşı<br>Mehmed Orta<br>boyu Kara<br>bıyıklı Sinn<br>33 Sene 59<br>tarhinde<br>Asakir-i<br>nizamiye-i<br>şaheneden<br>ihracen<br>hanesine<br>gelmişdir-<br>Fevt Eylöl<br>Sene 70 | 4- Diđer karındaşı<br>Cebrail Orta<br>boyu Sarı bıyıklı<br>Sinn 25 Asakir-i<br>nizamiye-i<br>şahenede Sene<br>254 | HANE: 98<br>1- Deli Halil<br>Orta boyu<br>Sarica Kır<br>sakallı Sinn 45                     | 2- Ođlu Mustafa<br>Sinn 7  | 3- Diđer Ođlu<br>Mehmed Sinn 5  |
| HANE: 99<br>1- Hadim Ođlu<br>Hacı Hasan Orta<br>boyu Kara sakallı<br>Sinn 30   | 2- Ođlu Ali<br>Sinn 1   | 3- Diđer Ođlu<br>Mehmed Sinn 1  | 4- Karındaşı<br>Huseyin Uzun<br>boyu Ter<br>bıyıklı Sinn 20                                 | 5- Korluklu<br>Ođlu Yakub<br>torunu Mehmed<br>Sene 1226  | 6- Ođlu Yakub<br>bin Yakub<br>Tevellüdü Fi<br>Mart Sene 69                          |
| HANE: 100<br>1- Samanlı kızımın<br>Ođlu Mustafa<br>Orta boyu Kara<br>bıyıklı Sinn 25<br>Asakir-i<br>nizamiye-i<br>şahenede Sene<br>261 İstibdalen<br>ihrac-ı guruh der<br>redif Sene 68 Fevt<br>Mart Sene 73 | 2- Karındaşı<br>Ahmed Orta<br>boyu Sarica<br>bıyıklı Sinn<br>22 Sene 58<br>tarhinde Silk-<br>i askeriden<br>ihracen<br>hanesine<br>gelmişdir Fevt<br>Mart Sene 73                       | 3- Diđer karındaşı<br>Mehmed Sinn 12  | 4- Ođlu Hasan<br>bin Mustafa<br>Tevellüdü Fi<br>Eylöl Sene 72                               | HANE: 101<br>1- Gülbahar<br>Ođlu Yusuf Kır<br>sakallı Sinn 52<br>Çiftçi<br>mekulesinden                            | 2- Ođlu Hamza<br>Uzunca boyu<br>Ter bıyıklı Sinn<br>20 Bu dahi Fevt<br>Mart Sene 73 |
| 3- Diđer Ođlu<br>Abdullah Sinn 18<br>Bu dahi İstibdalen<br>ihrac-ı guruh der<br>redif Sene 68 Fevt<br>Mart Sene 73 Çar-<br>ebru  | 4- Karındaşı<br>Süleyman<br>Tevellüdü Fi<br>Mart Sene 73  | 5- Diđer Osman<br>Tevellüdü Fi Mart<br>Sene 73  | HANE: 102<br>1- Şerefhan<br>Ođlu Huseyin<br>Orta boyu Ak<br>sakallı Sinn 50<br>Fevt Sene 68 | 2- Damadı<br>Mehmed Ağa<br>Sinn 42   | 3- Ođlu Osman<br>bin Huseyin Sinn<br>7  |
| 4- Diđer damadı<br>Abdullah Orta<br>boyu Ter bıyıklı<br>Sene 1238  | 5- Ođlu Hasan<br>bin Abdullah<br>Tevellüdü Fi<br>Eylöl Sene 70  | HANE: 103<br>1- Rahime'nin<br>Ođlu Ali Ak<br>sakallı Sinn 60<br>Çiftçi Fevt<br>Kanun-i sani Sene<br>69            | 2- Ođlu Huseyin<br>Sinn 18 Fevt<br>Mart Sene 73<br>Çar-ebru                                 | HANE: 104<br>1- Samanlı<br>Abdullah Ođlu<br>Kutbullah<br>Sene 216<br>Tahrir-i mande<br>kayd-şod Fi<br>Mart Sene 76 | 2- Ođulluđu<br>Hasan Bu dahi<br>Sene 256  |

|  |  |  |  |  |  |
|--|--|--|--|--|--|
| 3- Ođlu Abdullah<br>Bu dahi Sene 270   | HANE: 105<br>1- Mezra'alı<br>Yađmurlu<br>Veli Ođlu<br>İbrahim bin<br>Veli Sene 255<br>Tahrir-i<br>mande kayd-<br>şod Fi Mart<br>Sene 76 Şabb-<br>1 emred | 2- Karındaşı<br>Süleyman<br>Sene 258 Bu dahi | 3- Diđeri Osman<br>Sene 261 Bu<br>dahi | HANE: 106<br>1- Yađmurlu<br>Urlu Hasan'ın<br>Ođlu Hasan<br>Sene 235<br>Tahrir-i mande<br>kayd-şod Fi<br>Mart Sene 76 | HANE: 107<br>1- Kesmeçi Ođlu<br>Mehmed bin<br>Mehmed Sene<br>252 Tahrir-i<br>mande kayd-şod<br>Fi Mart Sene 76 |
| HANE: 108<br>1- Balbanlı Ođlu<br>Hüseyin bin<br>Hasan Orta boylu<br>Ak sakallı Sene<br>214 Tahrir-i<br>mande kayd-şod<br>Fi Mart Sene 76 | 2- Ođlu Hasan<br>Ter bıyıklı<br>Sene 251 Bu<br>dahi  | 3- Diđeri İbrahim<br>Sene 257 Bu dahi        |  |  |  |

### MAHALLE-İ BABA ACEM

|  |  |   |  |   |   |
|--|--|---|--|---|---|
| HANE: 1<br>1- Fındıklı Hasan<br>Efendi Ođlu<br>Salih Efendi<br>Kısa boylu Siyah<br>sakallı Sinn 22<br>İmam-ı Mahalle | 2- Karındaşı<br>Bekir Kısa boylu<br>Ter bıyıklı Sinn<br>20 Asakir-i<br>nizamiye-i<br>şahanede<br>İstibdalen ihrac-ı<br>güruh der redif<br>Sene 67 Fevt<br>Mart Sene 76 | 3- Diđer<br>karındaşı<br>Hüseyin Sinn 15<br>Mektebde<br>muallem Şabb-1<br>emred       | 4- Diđer karındaşı<br>İbrahim Sinn 1   | HANE: 2<br>1- Hacı İlyas<br>Ođlu Mehmed<br>Orta boylu<br>Kara sakallı<br>Sinn 43<br>Muhtar-ı<br>Mahalle | 2- Ođlu Yusuf<br>Sinn 6 Fevt<br>Mart Sene 73  |
| HANE: 3<br>1- Nüfus Nazırı<br>Cebe Ali zade<br>Hacı İzzet Ak<br>sakallı Sinn 60                                      | 2- Gulamı Yusuf<br>Orta boylu Kara<br>bıyıklı Sinn 23  | 3- Tabi'i Bekir<br>Orta boylu Kara<br>sakallı Sinn 41                                 | HANE: 4<br>1- İbiş Ođlu İsmail<br>İbiş Orta boylu<br>Sarica sakallı Sinn<br>35 ...? esnafından | 2- Karındaşı<br>Ahmed Ter<br>bıyıklı Sinn 20<br>Asakir-i<br>nizamiye-i<br>şahanede Sene<br>260          | HANE: 5<br>1- El-hac<br>İbrahim bin Bali<br>Hasan Orta<br>boylu Kara<br>sakallı Sinn 35<br>Cullah<br>esnafından |
| HANE: 6<br>1- Hizmetkar<br>Sarızade<br>Süleyman bin<br>Deli Abu Orta<br>boylu Kara<br>bıyıklı Sinn 22                | 2- Karındaşı<br>Sinn 13 Dikici<br>esnafından Reft<br>sınıf-ı redif Sene<br>73 Fi Mart Sene<br>76 Şabb-1 emred  | 3- Yeđeni<br>Abdullah<br>Tevellüdü Fi<br>Mart Sene 76                                 | 4- Ođlu Ahmed<br>bin Süleyman<br>Tevellüdü Fi Eylül<br>Sene 71                                 | HANE: 7<br>1- Şeftalici<br>Ođlu İbrahim<br>Orta boylu Sarı<br>sakallı Sinn<br>25 Bakkal<br>esnafından   | 2- Ođlu Memiş<br>Sinn 1   |
| HANE: 8<br>1- Mustafa bin<br>Kenan Uzunca<br>boylu Kara<br>sakallı Sinn 22<br>Körükçü<br>esnafından                  | 2- Ođlu İbrahim<br>Tevellüdü Fi der<br>Sene 67 Fevt<br>Sene 67   | HANE: 9<br>1- Bekir bin<br>Köse Ahmed<br>Orta boylu Sar<br>sakallı 1 Sinn 32<br>Yükci | 2- Ođlu<br>Abdülkadir Sinn<br>5 Mektebde<br>ta'lim-i ilim                                      | 3- Diđer Ođlu<br>Abdullah<br>Tevellüdü Fi<br>Eylül Sene 71  | HANE: 10<br>1- Ali bin Kenan<br>Orta boylu Ak<br>sakallı Sinn 70<br>Cullah<br>esnafından                        |

|   |  |   |   |   |   |
|---|--|---|---|---|---|
| 2- Ođlu Feyzullah Sinn 5  | 3- Karındaşı Ođlu Ömer Orta boylu Sarı bıyıklı Sinn 28 Silk-i askeriden ihrac Sene 260 | HANE: 11<br>1- Mehmed bin Gül Ali Sinn 17 Reft sınıf-ı redif Sene 70 Fi Mart Sene 76 Şabb-ı emred                                     | 2- Karındaşı Ali Sinn 12  | 3- Ođlu bin Gül Ali Tevellüdü Fi Mart Sene 76   | HANE: 12<br>1- Gebeş zade Hacı Yusuf Kısa boylu Ak sakallı Sinn 60 Guzar esnafından Fevt Mart Sene 74       |
| 2- Ođlu Hacı Ali Orta boylu Sinn 32 Guzar esnafından  | HANE: 13<br>1- Molla Süleyman bin Emir Hüseyin Orta boylu Ak sakallı Sinn 60 Yükcü     | 2- Ođlu Osman Orta boylu Siyah bıyıklı Sinn 22 Bila-tezkere Mısır'a firar Sene 250  | 3- Diđer Ođlu Mehmed Sinn 8 Mektebde  | HANE: 14<br>1- Şirinzade İsmail bin Hamza Uzun boylu Ak sakallı Sinn 60 Fevt Mart Sene 73 | 2- Ođlu Ömer Sinn 13 Dikici esnafından Reft sınıf-ı redif Sene 75 Fi Mart Sene 76 Şabb-ı emred              |
| 3- Diđer Ođlu Abidin Sinn 1   | HANE: 15<br>1- Mustafa bin çerci Nebi Kısa boylu Kır sakallı Sinn 35 Çulha esnafından  | 2- Ođlu Nebi Sinn 6   | HANE: 16<br>1- Gebeşzade Ömer Orta boylu Kır sakallı Sinn 55 Derzi esnafından             | 2- Ođlu Hasan Orta boylu Kara bıyıklı Sinn 20   | 3- Diđer Ođlu Mehmed Sinn 3   |
| 4- Torunu Abdülhalim bin Hasan Tevellüdü Fi Eylül Sene 70                                   | HANE: 17<br>1- Molla Bekir bin Ahmed Orta boylu Kara sakallı Sinn 48 Berber esnafından | 2- Karındaşı Osman bin Hamza Orta boylu Sinn 20 Şabb-ı emred  | HANE: 18<br>1- Hacı Bekir bin Abdullah Orta boylu Kara sakallı Sinn 42 Dellal esnafından  | 2- Ođlu Mehmed Sinn 1   | 3- Diđer Mustafa Tevellüdü Fi der Sene 64 Fevt Sene 67  |
| HANE: 19<br>1- Hasan bin Mehmed Orta boylu Kır sakallı Sinn 60 Fevt Fi Kanun-i sani Sene 68 | 2- Ođlu Ahmed Sinn 22 Şabb-ı emred   | 3- Diđer Ođlu Mehmed Sinn 7   | 4- Torunu Süleyman bin Ahmed Tevellüdü Fi Eylül Sene 70                                   | 5- Diđer torunu Hasan bin Ahmed Tevellüdü Fi Eylül Sene 70                                | HANE: 20<br>1- İbrahim bin Molla Hasan Kısa boylu Köse sakallı Sinn 35 Bakkal esnafından Fevt Eylül Sene 70 |
| 2- Ođlu Mehmed Sinn 5   | HANE: 21<br>1- Mehmed bin Hasan Kısa boylu Kara sakallı Sinn 35 Bakkal esnafından      | HANE: 22<br>1- Şani'nin Ođlu Hüseyin bin Mustafa Uzun boylu Kara sakallı Sinn 40 Culha esnafından                                     | HANE: 23<br>1- Hafız Mehmed bin Süleyman Orta boylu Kara sakallı Sinn 36 Culha esnafından | 2- Ođlu Mehmed Ali Sinn 12  | HANE: 24<br>1- Molla Bekir bin Hacı Süleyman Orta boylu Kara sakallı Sinn 32                                |
| 2- Karındaşı Mustafa Orta boylu Siyah bıyıklı Sinn 25 Culha esnafından                      | 3- Diđer Ođlu Mehmed bin Süleyman Sene 1260 Ber muceb-i yoklama Fi Eylül Sene 70       | Hane: 25<br>1- Akınbeli Ođlu Mehmed bin Mustafa Orta boylu Ak sakallı Sinn 50 Çulha Esnafından Kısmet arzusuyla Asitane'de mukim Sene | 2- Ođlu Mustafa Orta boylu Kara bıyıklı Sinn 25 Fevt Mart Sene 75                         | 3- Diđer Ođlu Yusuf Sinn 12 Reft ba kura-yı şeriye sene 7 Fevt Eylül Sene 47              | Hane: 26<br>1- Kemişzade Hasan bin Hacı İbrahim Orta boylu Kara sakallı Sinn 45 Erbab-ı ticaretten          |

|   |   |   |   |   |  |
|---|---|---|---|---|--|
|   |   | 291   |   |   |  |
| 2- Ođlu İbrahim Sinn 7 Mektebde   | 3- Diđer Ođlu Abdurrahim Sinn 5   | 4- Torunu Mehmed İbrahim Fi Eylül Sene 70                             | 5- Hafidi İbrahim Fi Mart Sene 73   | 6- Torunu Hasan bin İbrahim Fi Eylül Sene 71  | Hane: 27<br>1- Tecdeli Hacı Ömer Adalı Emin Kısa boylu Kır sakallı Sinn 60 Kazzaz esnafından |
| 2- Mehmed Orta boylu Köse Sinn 25   | 3- Diđer Ođlu Ömer Sinn 18 Bila kesb Fi Eylül Sene 70 Şabb-ı emred Kazzaz esnafından            | 4- ... Mehmed bin Hasan Orta boylu ... sene 1243                      | Hane: 28<br>1- Hüseyin bin Hasan Orta boylu Kara sakallı Sinn 45 Çulha esnafından | 2- Ođlu Mehmed bin Hasan Orta boylu Ter bıyıklı Sinn 18 Çulha esnafından            | Hane: 29<br>1- Kantarcı Mustafanın Mehmed bin Mustafa Orta boylu Kır sakallı Sinn 50         |
| 2- ... bin Mehmed Orta boylu Kara sakallı Sinn 25 Çulha esnafından                            | 3- Diđer ođlu İbrahim Kısa boylu Ter bıyıklı Sinn 20 Süvari Asakir-i Şahanede Sene 261          | 4- Diđer ođlu Mehmed Sinn 15 Şabb-ı emred Mektebde                    | 5- Diđer ođlu Mustafa Sinn 8 Bu dahi Reft ba kur'a-i şeriyye der redif Sene 68    | 6- Diđer ođlu Ali Sinn 4  | 7- Diđer ođlu Hacı Hasan Sinn 2  |
| 8- Ođlu Ömer bin İbrahim Tevellüd Mart Sene 67  | Hane: 30<br>1- Hacı bin Halil Uzunca boylu Ak sakallı Sinn 70 Bekçi esnafından Fevt ... Sene 69 | 2- Ođlu Halil Uzunca boylu Kara sakallı Sinn 32 Bekçi esnafından      | 3- Hafidi Bekir bin Halil Sinn 6  | 4- Diđer Hafidi ... bin Halil Sinn 3  | 5- Diđer Hafidi ... bin Halil Orta boylu Ter bıyıklı Sinn 20                                 |
| Hane: 31<br>1- Abazadadanlı Abaza bin Kürşat Orta boylu Kır sakallı Sinn 35 Bakkal esnafından | 2- Ođlu Kürşat Sinn 6 Reft ba kura-ı şeri'ye sene 75 Fi Mart Sene 76 Mektebde                   | 3- Diđer ođlu Mehmed Sinn 4   | 4- Diđer ođlu Abdah Sinn 1  | 5- Karındaşı Ahmed Sinn 40  | Hane: 32<br>1- Cın Ali Ümran bin Hamza Orta boylu Kara sakallı Sinn 45 Erbab-ı ticaretten    |
| 2- Ođlu Hamza bin Ümran Uzunca boylu Siyah Ter bıyıklı Sinn 18 Nüfus Katibi                   | 3- Diđer Ođlu Ömer Sinn 10  | Hane: 33<br>1- Mustafa bin Ümran Uzun boylu Ak sakallı Sinn 52 Yükeci | 2- Ođlu Ali Orta boylu Kara bıyıklı Sinn 25 Çulha Esnafından                      | Hane: 34<br>1- Hacı Ay bin Memiş Orta boylu Kara sakallı Sinn 55 Erbab-ı ticaretten | 2- Ođlu Halil Orta boylu Kara sakallı Bu dahi Süvari Asakir-i Şahanede                       |

|   |   |  |   |   |   |
|---|---|--|---|---|---|
| 3- Diğer oğlu Ömer Orta boylu Ter bıyıklı Sinn 25 Kısmet arzusıyla Der Aliye'de mukim sene 2561 | 4- Diğer oğlu Ahmed Sinn 18 Çar-ebri Mektebde   | 5- Diğer oğlu Mehmed Sinn 10 Bu dahi   | 6- Osman bin Halil Tevellüdü Fi Eylül sene 70   | HANE: 35<br>1- Hacı Süleyman Oğlu İbrahim Orta boylu Siyah bıyıklı Sinn 20  | 2- Karındaşı Hüseyin Sinn 15 Şabb-1 emred   |
| 3- Diğer karındaşı Hacı Ömer Orta boylu Ter bıyıklı Sinn 19                                     | 4- Diğer karındaşı Süleyman Sinn 5  | 5- Yeğeni Süleyman bin Hüseyin Tevellüdü Fi Eylül Sene 71  | HANE: 36<br>1- Aşık Ömer bin Halil Orta boylu Kara sakallı Sinn 45 Derzi esnafından Fevt Mart Sene 75 | 2- Oğlu İbrahim Sinn 15 Reft sınıf-1 redif Sene 70 Fi Mart Sene 76 Şabb-1 emred                                     | 3- Torunu Ahmed bin İbrahim Tevellüdü Fi Eylül Sene 70                                |
| HANE: 37<br>1- Boyacı Gulamı Mustafa Orta boylu Sarı bıyıklı Sinn 30 Bakkal esnafından          | 2- Kayını Yusuf bin Yusuf Sinn 8 Mektebde Reft sınıf-1 redif Sene 75 Fi Mart Sene 76  | 3- Oğlu Mehmed bin Mustafa Tevellüdü Fi der Sene 67  | HANE: 38<br>1- İsmail bin Nerdübanlı Oğlu Murtaza Orta boylu Siyah sakallı Sinn 30                    | HANE: 39<br>1- Ahmed'in Oğlu Hasan Uzunca boylu Sinn 15   | HANE: 40<br>1- Beyni Oğlu Hasan Sinn 85 Amel -mande                                   |
| 2- Karındaşı Oğlu ... Sene 1260 Ber muceb-i yoklama Tahriri mande Fi Eylül Sene 70              | HANE: 41<br>1- Molla Hüseyin bin İbrahim Uzunca boylu Köse sakallı Sinn 45 Erbab-1 ticaretten Li-ecli't-ticare Asitane'ye gidüb anda mukim Sene 249 | 2- Karındaşı Lütfullah Uzun boylu Sarı bıyıklı Sinn 25 Erbab-1 ticaretten Li-ecli't-ticare Haleb'e gidüb anda mukim Sene 261 | HANE: 42<br>1- Barutçi Ömer bin Ahmed Orta boylu Ak sakallı Sinn 60 Amel -mande                       | 2- Karındaşı Bekir Orta boylu Kara sakalı bıyıklı Sinn 35 Kısmet arzusıyla Adana'ya gidüb anda mukim Sene 249 - ... | HANE: 43<br>1- Molla Mustafa bin Hasan Orta boylu Ak sakallı Sinn 55 Çulha esnafından |
| 2- Oğlu Mehmed Sinn 4   | 3- Diğer Oğlu Mustafa Sinn 2  |  |   |   |   |
| HANE: 44<br>1- Süleyman bin Sığircı Süleyman Orta Ak Sinn 65 Muhtar-1 Mahalle Fevt Mart Sene 75 | HANE: 45<br>1- Hacı Halil Efendi bin el-hac Mahmud Efendi Uzunca Kara Sinn 55   | 2- Oğlu Ali Sinn 8 Mektebde  | 3- Diğer Oğlu Mahmud Sinn 1   | 4- Gulami Kassab Şakirdi Mehmed bin Abdullah Sinn 20  | HANE: 46<br>1- Kürt Osman bin Ahmed Uzunca Kara Sinn 32 Bila-kesb                     |
| 2- Karındaşı Abdullah Sene 269 Tahriri mande kayd-şod Fi Mart Sene 76                           | HANE: 47<br>1- Hasan bin Mustafa Kısa Ak Sinn 50 Hizmetkar mekulesi Fevt Eylül Sene 63  | 2- Oğlu Hasan Orta Sinn 17 Bila-tezkere firari na-malum Sene 261 Şabb-1 emred  | 3- Diğer Oğlu Osman Sinn 14 Timurci esnafından  | 4- Diğer Oğlu Osman Sinn 10 Çulha esnafından  | 5- Diğer Oğlu Hasan Sinn 5  |
| HANE: 48<br>1- Hasan bin Ömer Orta Ak sakallı Sinn 50 Erbab-1 ticaretten ticaret                | 2- Oğlu Hasan Sinn 12 Mektebde  | 3- Diğer Oğlu Mehmed Sinn 4 Fevt Kanun-i sani Sene 69  | HANE: 49<br>1- Hacı Hafız bin Mazlum zade İbrahim Orta boylu Siyah sakallı Sinn 38                    | HANE: 50<br>1- Köse Oğlu Mehmed Orta boylu Kara Sinn 36 Culha esnafından  | 2- Oğlu Ahmed Sinn 8  |

|  |   |   |   |   |  |
|--|---|---|---|---|--|
| arzusuyla<br>Asitane'ye gidüb<br>anda mukim<br>Sene 258  |   |   | Erbab-ı ticaretden<br>Polad<br>Mahallesinde on<br>dördüncü hanede<br>Tahrir ve kayd<br>olduğundan<br>mükerrer.                              |   |  |
| HANE: 51<br>1- Dellal Oğlu<br>Osman bin Ali<br>Orta boylu Kara<br>sakallı Sinn 45<br>Derzi esnafından                | 2- Oğlu Mehmed<br>Orta boylu Kara<br>bıyıklı Sinn 25<br>Hidmet-i<br>kitabetle meşgul  | 3- Diğer Oğlu<br>Osman Sinn 7<br>Mektebde<br>muallem  | 4- Diğer Oğlu<br>Abdullah Sinn 3  | HANE: 52<br>1- Atmalızade<br>İbrahim Orta<br>boylu Ak<br>sakallı Sinn 60<br>Erbab-ı<br>ticaretden Fevt<br>Kanun-i sani<br>Sene 69 | 2- Oğlu Yusuf<br>Uzunca boylu<br>Sarıca bıyıklı<br>Sinn 23 Sınıf-1<br>Rençber                                    |
| 3- Diğer Oğlu<br>Abdülkadir<br>Sinn 5<br>Mektebde<br>muallem   | 4- Diğer Oğlu<br>Bilal Sinn 2   | 5- Diğer Oğlu<br>Bekir<br>Tevellüdü Fi<br>Kanun-i sani<br>Sene 69                                     | HANE: 53<br>1- Diğer Oğlu<br>Osman Uzun<br>boylu Siyah<br>sakallı Sinn 25   | HANE: 54<br>1- Osman bin<br>İsmail Kısarak<br>boylu Sarı<br>bıyıklı Sinn 38<br>Çiftçi   | 2- Oğlu Osman<br>Sinn 8 Reft ba<br>kur'a-i şeriyye<br>Sene 75 Fi Mart<br>Sene 76                                 |
| 3- Diğer Oğlu<br>Mehmed Sinn 1   | HANE: 55<br>1- İyi Memo<br>Oğlu Mahmud<br>bin Osman Orta<br>boylu Sarıca<br>sakallı Sinn 50<br>Çulha esnafından                         | 2- Oğlu Mustafa<br>Sinn 1   | HANE: 56<br>1- Hacı İlyas bin<br>Hacı İlyas Uzunca<br>boylu Sinn 55<br>Derzi esnafından   | 2- Oğlu Hacı<br>Bekir Uzunca<br>boylu Siyah<br>bıyıklı Sinn 25<br>Kahveci   | 3- Hafidi<br>Abdurrahman<br>bin Hacı Bekir<br>Sinn 1   |
| HANE: 57<br>1- Molla Hasan<br>bin Emir Ahmed<br>Orta boylu Kara<br>Sinn 55 Çerçi<br>esnafından                       | HANE: 58<br>1- Hacı Mehmed<br>Orta boylu Ak<br>sakallı Sinn 57<br>Etmekçi<br>esnafından   | 2- Damadı<br>Pendir Oğlu İbiş<br>Orta boylu<br>Siyah sakallı<br>Sinn 30 Bila-<br>kesb Reft Sene<br>67 | 3- Oğlu Mehmed<br>Sinn 4  | 4- Diğer Oğlu<br>Ahmed Sinn 1   | HANE: 59<br>1- Mustafa bin<br>Rayek Oğlu<br>Ömer Orta<br>boylu Siyah<br>sakallı Sinn 35<br>Erbab-ı<br>ticaretden |
| HANE: 60<br>1- Deli<br>Mecnun'un Oğlu<br>Hacı Mustafa<br>Orta boylu<br>Siyah bıyıklı<br>Sinn 35 Canbaz<br>esnafından | 2- Oğlu İsmail<br>Sinn 8  | 3- Diğer Oğlu<br>Abdülhamid<br>Sinn 4   | 4- Diğer Oğlu<br>Ahmed Sinn 2   | 5- Diğer Oğlu<br>Hacı Sene 256<br>Tahrir-i mande<br>kayd-şod Fi<br>Mart Sene 76   | HANE: 61<br>1- Tatar Oğlu<br>Osman Orta<br>boylu Ter bıyıklı<br>Sinn 20  |
| HANE: 62<br>1- Mazlumzade<br>Hacı Mehmed<br>Kısarak boylu<br>Ak sakallı Sinn<br>55 Erbab-ı<br>ticaretden             | 2- Oğlu Hacı<br>Mehmed Kısarak<br>boylu Sarıca<br>sakallı Sinn 25<br>ticaret tarikiyle<br>Der Aliyye'ye<br>gidüb anda<br>mukim Sene 260 | 3- Diğer Oğlu<br>Veliyyüddin<br>Orta boylu Ter<br>bıyıklı Sinn 20<br>Deftrdar<br>hizmetinde<br>mukim  | 4- Diğer Oğlu<br>Hüseyn Sinn 15<br>Mektebde ta'lim-i<br>ilim ile meşgul<br>Reft sınıf-1 redif<br>Sene 71 Fi Mart<br>Sene 76 Şabb-ı<br>emred | 5- Diğer Oğlu<br>Ömer Sinn 7  | 6- Diğer Oğlu<br>Abdurrahman<br>Sinn 5   |
| 7- Diğer Oğlu<br>Abdullah Sinn 5   | HANE: 63<br>1- Mazlumzade<br>Hacı Hafız<br>İbrahim Kısarak<br>boylu Sarı sakallı  | 2- Oğlu Hasan<br>Sinn 14 Erbab-ı<br>ticaretden  | 3- Diğer Oğlu<br>Ömer Sinn 8  |   |  |

|  |  |  |  |  |  |
|--|--|--|--|--|--|
|  | Sinn 40 Erbab-1<br>ticaretten Polad<br>Mahallesine<br>nakl-i hane<br>ettiğinden<br>mükerrer olduğu |  |  |  |  |
|--|--|--|--|--|--|

### MAHALLE-İ BOSTANCI

|  |  |  |  |  |  |
|--|--|--|--|--|--|
| HANE: 1<br>1- Soğancı İmamı<br>Mustafa Efendi<br>Orta boylu Ak<br>sakallı Sinn 60<br>İmam  | 2- Oğlu Ca'fer<br>Uzun Siyah<br>sakallı Sinn 28  | HANE: 2<br>1- İşkanlı Oğlu<br>Ahmed Uzunca<br>boylu Ak<br>sakallı Sinn 60<br>Çulha<br>esnafından   | 2- Oğlu<br>Mehmed Uzun<br>boylu Sarıca<br>bıyıklı Sinn 30<br>Muhtar-1<br>Mahalle                                 | 3- Diğer Oğlu<br>Mustafa Sinn 12<br>Çulha Şakird i<br>Reft sınıf-1 redif<br>Sene 71 Fi Mart<br>Sene 76 | 4- Diğer Oğlu Ali<br>Sinn 18 Asakir-i<br>şahanede Sene<br>257 Şabb-1<br>emred                                |
| 5- Karındaşı<br>Halil Sene 246<br>Reft sınıf-1 redif<br>Sene 71 Fi Mart<br>Sene 76 Tahrir-i<br>mande kayd-şod<br>Fi Mart Sene 76 | 6- Oğlu<br>Abdullah bin<br>Halil<br>Tevellüdü Fi<br>Mart Sene 76   | HANE: 3<br>1- Ömer Efendi<br>Orta boylu Ak<br>sakallı Sinn 60<br>Çulha<br>esnafından Fevt<br>Kanun-i sani<br>Sene 69                               | 2- Oğlu<br>Abdurrahman<br>Sinn 8<br>Mektebde Fevt<br>Mart Sene 75  | HANE: 4<br>1- İbrahim bin Ali<br>Orta boylu Kara<br>sakallı Sinn 55<br>Rençber                         | HANE: 5<br>1- Halil Oğlu<br>İbrahim Orta<br>boylu Sarıca<br>sakallı Sinn 32<br>Duhancı<br>esnafından         |
| HANE: 6<br>1- Elmasulu Oğlu<br>Yusuf Oğlu<br>İbrahim Orta<br>boylu Kara<br>sakallı Sinn 42<br>Rençber                            | 2- Oğlu<br>Mehmed Sinn<br>5  | 3- Diğer Hasan<br>Tevellüdü Fi<br>Mart Sene 76   | HANE: 7<br>1- Cebel<br>Hüseyin Oğlu<br>Bayram Orta<br>boylu Siyah<br>bıyıklı Sinn 25<br>Değirmenci<br>esnafından | HANE: 8<br>1- Yükçi Ahmed<br>Oğlu Mehmed<br>Uzun boylu Kara<br>sakallı Sinn 34<br>Çulha esnafından     | 2- Oğlu İsmail<br>Sinn 14 Çulha<br>Şakird i Reft<br>sınıf-1 redif Sene<br>75 Fi Mart Sene<br>76 Şabb-1 emred |
| 3- Diğer Oğlu<br>İbrahim Sinn 7<br>Mektebde  | 4- Diğer Oğlu<br>Hacı Ömer<br>Sinn 4   | HANE: 9<br>1- Ömer bin<br>Kör Mustafa<br>Orta boylu<br>Kara sakallı<br>Sinn 50<br>Kebabçı<br>esnafından<br>Dingilin<br>damadı<br>demekle<br>meşhur | 2- Oğlu Hüseyin<br>Sinn 14 Reft<br>sınıf-1 redif<br>Sene 75 Fi Mart<br>Sene 76 Şabb-1<br>emred                   | 3- Karındaşı Oğlu<br>Ömer Orta boylu<br>Ter bıyıklı Sinn<br>28 Silk-i<br>askeriden ihracı<br>Sene 260  | 4- Yeğeni<br>Mustafa bin<br>Ömer<br>Tevellüdü Fi der<br>Sene 68  |
| HANE: 10<br>1- Mehmed bin<br>Derviş Orta<br>boylu Siyah<br>sakallı Sinn 35<br>Kebabçı<br>esnafından                              | 2- Oğlu<br>Mustafa Sinn<br>17 Dikici Reft<br>sınıf-1 redif<br>Sene 69 Fi<br>Mart Sene 76<br>Şabb-1 emred | 3- Diğer Oğlu<br>Yusuf Sinn 14<br>Timurci<br>esnafından Reft<br>sınıf-1 redif<br>Sene 71 Fi Mart<br>Sene 76 Şabb-1<br>emred                        | 4- Diğer Oğlu<br>Ahmed Sinn 10<br>Mektebde<br>Muallem  | HANE: 11<br>1- Hasan bin<br>Hüseyin Orta<br>boylu Sarı sakallı<br>Sinn 35 Tellak<br>esnafından         | 2- Oğlu Ali<br>Sinn 7  |



|  |   |  |  |  |  |
|--|---|--|--|--|--|
| 3- Diğer Oğlu Mehmed Sinn 2  | HANE: 12<br>1- Osman bin Ahmed Orta boylu Siyah sakallı Sinn 38<br>Tellak esnafından  | 2- Oğlu Osman Sinn 5 Reft sınıf-1 redif Sene 75 Fi Mart Sene 76                                    | HANE: 13<br>1- İsmail bin Hacı Ahmed Orta boylu Siyah sakallı Sinn 38 Erbab-1 ticaretden                 | 2- Oğlu Ahmed Sinn 8 Mektebde Reft sınıf-1 redif Sene 75 Fi Mart Sene 76   | 3- Küçük Hacı Ömer Oğlu Mehmed Orta boylu Kara sakallı Sinn 30 Divane olduğu   |
| 4- Oğlu Mehmed bin İsmail Tevellüdü Fi Mart Sene 76                                  | HANE: 14<br>1- Kehhalci Mahmud Uzunca boylu Kara sakallı Çulha esnafından             | 2- Karındaşı Halil Sinn 15 Çulha esnafından Fevt Mart Sene 73 Şabb-1 emred                         | HANE: 15<br>1- Kehhalci Oğlu Süleyman Orta boylu Kara sakallı Sinn 35 Çulha Bakkal                       | 2- Oğlu Hüseyin Sinn 7 Mektebde  | 3- Diğer Oğlu Cumali Tevellüdü Fi Mart Sene 73   |
| HANE: 16<br>1- Kavas Bıyık Oğlu Molla Bekir Orta boylu Ak sakallı Sinn 90 Amel mande | 2- Ali Orta boylu Kara sakallı Sinn 45 Bakkal esnafından                              | 3- Hafidi İsmail Sinn 5  | HANE: 17<br>1- Kavas Bıyık Oğlu Hacı Hüseyin Orta boylu Kara sakallı Sinn 40 Erbab-1 ticaretden          | 2- Oğlu Halil Sinn 18 Li-ecli't-ticare Der-Aliyye'ye gidüb mukim Sene 60- Reft ba kur'a-i şeriyye der redif Sene 68 Şabb-1 emred | 3- Karındaşı Molla Mustafa Orta boylu Kara sakallı Sinn 35   |
| 4- Yeğeni Osman bin Mustafa Tevellüdü Fi Eylül Sene 71                               | 5- Oğlu İsmail Bin Hacı Hüseyin Tevellüdü Fi Mart Sene 76                             | HANE: 18<br>1- Süleyman Oğlu İbrahim Orta boylu Kır sakallı Sinn 50 Bakkal esnafından Fevt Sene 68 | 2- Oğlu Süleyman Sinn 10 Reft sınıf-1 redif Sene 74 Fi Mart Sene 76                                      | 3- Oğlu Ahmed Sinn 5   | HANE: 19<br>1- Cebelcilizade İsmail Efendi Hafız İsmail Orta boylu Kara sakallı Sinn 45 Okur yazar Fevt Mart Sene 75 |
| 2- Oğlu Ahmed Sinn 18 Çar ebru   | 3- Diğer Oğlu Halil Sinn 1  | HANE: 20<br>1- Emir Ahmed zade Ömer Efendi Orta boylu Ak sakallı Sinn 75 Amel mande                | 2- Karındaşı Oğlu Mehmed Efendi Uzun boylu Ak sakallı Sinn 70 Attar esnafından                           | 3- Oğlu Abdullah Sinn 15 Ta'lim-i ilimle meşgul Şabb-1 emred   | 4- Diğer Oğlu Mustafa Sinn 9 Bu dahi   |
| 5- Diğer Oğlu Mehmed Sinn 1  | HANE: 21<br>1- Cebiceli zade Mehmed Efendi Orta boylu Siyah sakallı Sinn 45 Bila-kesb | 2- Oğlu Mehmed Emin Sinn 4   | HANE: 22<br>1- Mehmed bin Süleyman Uzunca boylu Kır sakallı Sinn 60 Berber esnafından Fevt Eylül Sene 70 | 2- Oğlu Mehmed Emin Sinn 14 Berber esnafından Reft sınıf-1 redif Sene 71 Fi Mart Sene 76 Şabb-1 emred                            | HANE: 23<br>1- Mehmed bin Abdurrahman Orta boylu Kır sakallı Sinn 45 Duhancı esnafından                              |
| 2- Oğlu Abdurrahman Sinn 18 Şabb-1 emred   | 3- Diğer Oğlu Ömer Sinn 1   | 4- Diğer Oğlu Mehmed Sene 1265 Fevt Sene 68  | HANE: 24<br>1- Ahmed bin Kayyumi Ali Orta boylu Kara sakallı Sinn 32                                     | HANE: 25<br>1- Abbas Ağa Orta boylu Ak sakallı Sinn 60 Çiftçi  | 2- Oğlu Abbas Sinn 1 Fevt Sene 67  |

|  |   |  |   |  |   |
|--|---|--|---|--|---|
| HANE: 26<br>1- Battal Ağa<br>Orta boylu Ak<br>sakallı Sinn 65<br>Fevt Eylöl Sene<br>71 Amel-mande                  | 2- Damadı<br>Ömer Orta<br>boylu Kara<br>sakallı Sinn 30<br>Çiftçi Fevt<br>Eylöl Sene 70                 | 3- Ođlu Osman<br>Sinn 5  | 4- Musa Orta<br>boylu Kara<br>bıyıklı Sene<br>1245 İstıbdalen<br>ıhrac-ı güruh<br>der redif Sene<br>68  | HANE: 27<br>1- Nazır Osman<br>bin Ömer Orta<br>boylu Kara sakallı<br>Sinn 40 Tellak<br>esnafından                              | 2- Ođlu Hüseyin<br>Sinn 12 Reft<br>sınıf-ı redif Sene<br>73 Fi Mart Sene<br>76  |
| 3- Diđer Ođlu<br>Ahmed Sene<br>1261 Ber mucceb-<br>i yoklama ber-<br>hayat Fevt Sene<br>67                         | 4- Hafidi<br>Osman Sene<br>1261 Fevt Sene<br>68   | HANE: 28<br>1- Mehmed bin<br>Bekir Orta<br>boylu Kır<br>sakallı Sinn 45<br>Çiftçi  | 2- Ođlu Hasan<br>Orta boylu Ter<br>bıyıklı Sinn 18<br>Bu dahi   | HANE: 29<br>1- Abdullah bin<br>Haskili Hasan<br>Orta boylu Kara<br>sakallı Sinn 35<br>Kolcu Naib-i<br>kızının damadı<br>Şöhret | 2- Ođlu Yusuf<br>Sinn 7   |
| 3- Diđer Ođlu<br>Hasan Sinn 4  | HANE: 30<br>1- Cebraıl bin<br>Tecdeli Cıbo<br>Orta boylu Ak<br>sakallı Sinn 70<br>Fevt Eylöl<br>Sene 70 | 2- Ođlu Hasan<br>Orta boylu<br>Kara sakallı<br>Sinn 22<br>Bağçevan   | HANE: 31<br>1- Mahmud Ağa<br>Kısa boylu Kır<br>sakallı Sinn 60<br>ticaret tarikiye<br>Der-Aliyye'de<br>mukim Sene<br>260                            | 2- Ođlu Feyzullah<br>Orta boylu Kara<br>bıyıklı Sinn 25<br>Hizmetkar   | 3- Diđer Ođlu<br>Osman Orta<br>boylu Kara<br>bıyıklı Sinn 20<br>Asakir-i<br>nizamiye-i<br>şahanede Sene<br>258              |
| HANE: 32<br>1- Yusuf bin<br>Hacı Rızo<br>Uzunca boylu<br>Siyah bıyıklı<br>Sinn 40 Çiftçi                           | HANE: 33<br>1- Ahmed bin<br>Hacı<br>Çekmügelı<br>Orta boylu Ter<br>bıyıklı Sinn 18                      | HANE: 34<br>1- Bekir bin<br>Ahmed<br>Çekmügelı Kısa<br>boylu Siyah<br>sakallı Sinn 35<br>Fevt Mart Sene<br>73  | 2- Ođlu Mustafa<br>Sinn 4   | 3- Diđer Ođlu<br>Hüseyin Sinn 2  | HANE: 35<br>1- Ali Çekmügelı<br>bin Ahmed<br>Kısarık boylu<br>Sarı sakallı Sinn<br>24 Silk-i<br>askeriden ıhrac<br>Sene 258 |
| HANE: 36<br>1- Mehmed bin<br>Mahmud<br>Kömürcü Ođlu<br>Uzun boylu<br>Sarıca sakallı<br>Sinn 40 Çulha<br>esnafından | 2- Ođlu<br>Mahmud Sinn<br>18 Reft kayd-<br>şod der redif<br>Sene 68 Çar-<br>ebru                        | HANE: 37<br>1- Mahmud bin<br>Mehmed Orta<br>boylu Ter<br>bıyıklı Sinn 18<br>Çulha<br>esnafından<br>Otuz altıncı<br>hanenin ikinci<br>numarasında<br>mukayyed<br>olduđundan<br>mükerrer | 2- Karındaşı<br>Hacı Ali Orta<br>boylu Siyah<br>sakallı Sinn 38<br>Bila-tezkere<br>Der-Aliyye'ye<br>gidüb anda<br>mukim Sene<br>250 Fevt Sene<br>68 | 3- Ođlu Hüseyin<br>Sinn 6 Mektebde   | HANE: 38<br>1- Hacı Mehmed<br>bin Mustafa<br>Çekmügelı Orta<br>boylu Sarı sakallı<br>Sinn 35 Çulha<br>esnafından            |
| 2- Ođlu Mustafa<br>Tevellüdü Fi<br>Mart Sene 76  | HANE: 39<br>1- Kürt Ali<br>Çekmügelı<br>Mehmed Kısa<br>boylu Kara<br>sakallı Sinn 38                    | 2- Ođlu<br>Mehmed Sinn<br>9 Mektebde   | 3- Diđer Ođlu<br>Osman Sinn 7<br>Mektebde   | 4- Karındaşı Ođlu<br>İsmail bin<br>Mehmed Orta<br>boylu Ter bıyıklı<br>Sinn 20   | HANE: 40<br>1- Veli Paşazade<br>Ömer Ağa Orta<br>boylu Kara<br>sakallı Sinn 50  |

|   |   |  |   |   |   |
|---|---|--|---|---|---|
| 2- Ođlu Yusuf Orta boylu Sarı sakallı Sinn 23   | 3- Diđer Ođlu Hüseyin Sarı bıyıklı Sinn 25  | 4- Torunu Hacı İbrahim bin Yusuf Tevellüdü Fi Eylül Sene 71  | HANE: 41<br>1- Hacı Süleyman bin İsmail Orta boylu Siyah sakallı Sinn 42 Fevt Eylül Sene 70 | 2- Ođlu İsmail Sinn 10  | HANE: 42<br>1- Ahmed bin Ali Kısa boylu Kır sakallı Sinn 45 Tellak esnafından Fevt Eylül Sene 71                        |
| 2- Ođlu Ahmed Sinn 14 Çulha esnafından Ber muceb-i yoklama gözleri alil olduđu Şabb-ı emred | HANE: 43<br>1- Hasan Orta boylu Kır sakallı Sinn 38 Sail Delibaşının yeđeni         | 2- Ođulluđu Ali Sinn 7 Reft sınıf-ı redif Sene 71 Fi Mart Sene 76  | HANE: 44<br>1- Osman bin Murtaza Orta boylu Kara sakallı Sinn 45                            | 2- Ođlu Hasan Orta boylu Kara bıyıklı Sinn 25 Duhancı esnafından              | 3 -Diđer Ođlu Mustafa Sinn 13 Mektebde Reft sınıf-ı redif Sene 71 Fi Mart Sene 76 Şabb-ı emred                          |
| HANE: 45<br>1- Ali bin Ali Kısa boylu Kır sakallı Sinn 50 Etmekçi esnafından                | 2- Ođlu Abdülvehhab Sinn 18 Şabb-ı emred  | HANE: 46<br>1- İbrahim bin Hacı Mehmed Orta boylu Kır sakallı Sinn 50 Bakkal esnafından                        | 2- Ođlu Mehmed Orta boylu Kara sakallı Sinn 25 Mecnun                                       | HANE: 47<br>1- Hacı Ahmed bin İsmail Orta boylu Kara sakallı Sinn 40          | 2- Ođlu Mustafa Sinn 15 Şabb-ı emred  |
| HANE: 48<br>1- Haffaf Ođlu Ahmed bin Abdurrahman Orta boylu Kır sakallı Sinn 50 Sail        | HANE: 49<br>1- Bekir bin Ali Kısa boylu Kara sakallı Sinn 30 Çulha esnafından       | 2- Karındaşı Süleyman Kısa boylu Siyah sakallı Sinn 35 Asakir-i nizamiye-i şahanede Sene 260 Fevt Mart Sene 73 | 3- Karındaşı Osman Kısa boylu Kara sakallı Sinn 45 Fevt Kanun-i sani Sene 69                | 4- Ođlu Cum'a Sinn 3  | 5- Ođlu Osman bin Bekir Tevellüdü Fi der Sene 68  |
| HANE: 50<br>1- Mehmed bin Ayntablı Ođlu Orta boylu Kır sakallı Sinn 50 Rençber              | 2- Ođlu Mehmed Orta boylu Ter bıyıklı Sinn 18 Asakir-i nizamiye-i şahanede Sene 261 | 3- Diđer Ođlu Hüseyin Sinn 15 Şakird -i Timurci Şabb-ı emred   | 4- Diđer Ođlu Mustafa Sinn 8 Mektebde   | 5- Ođlu İbrahim bin Hüseyin Sene 1266 Tahrir-i mande kayd-şod Fi Mart Sene 76 | HANE: 51<br>1- Hacı Ömer bin Hacı Süleyman Orta boylu Kara Sinn 25  |
| 2- Karındaşı Süleyman Sinn 5  | 3- Ođlu Cumali bin Hacı Ömer Tevellüdü Fi Mart Sene 76                              | HANE: 52<br>1- Mustafa bin Mehmed Orta boylu Ak sakallı Sinn 55  | 2- Ođlu Mehmed Sinn 4   | HANE: 53<br>1- Sarı Ali zade Mustafa Uzunca boylu Kır sakallı Sinn 50         | 2- Ođlu Abdurrahman Sinn 20 Bila-tezkere Mısır tarafına firar Sene 258  |
| 3- Diđer Ođlu Ali Sinn 17 Reft sınıf-ı redif Sene 75 Fi Mart Sene 76 Şabb-ı emred           | 4- Diđeri Ali Tevellüdü Fi Mart Sene 73   | HANE: 54<br>1- Osman Orta boylu Kara sakallı Sinn 50 Bakkal esnafından   | 2- Ođlu Mehmed Sinn 10 Mektebde   | 3- Ođlu Ali bin Osman Tevellüdü Fi Mart Sene 76                               | HANE: 55<br>1- Mehmed bin Abdurrahman Uzun boylu Ak sakallı Sinn 55 Bila-tezkere Der-Aliyye'ye gidüb anda mukim Sene 58 |

|  |   |   |  |   |  |
|--|---|---|--|---|--|
| HANE: 56<br>1- İlyas Ođlu<br>Cum'a bin Hasan<br>Orta boylu Kara<br>sakallı Sinn 40<br>Deđirmenci<br>esnafından | HANE: 57<br>1- Ömer bin<br>Berber Ömer<br>Orta boylu<br>Kara sakallı<br>Sinn 30 Çulha<br>esnafından     | HANE: 58<br>1- Murassalı<br>zade Bekir<br>Efendi Orta<br>boylu Ak<br>sakallı Sinn 60<br>Ta'lim-i ilim               | 2- Karındaşı<br>Ođlu Hacı<br>Mehmed Efendi<br>Orta boylu Kara<br>sakallı Sinn 30<br>Ta'lim-i ilim  | HANE: 59<br>1- Hacı Hasan bin<br>Hüseyin<br>Kerizzade Kısarak<br>boylu Ak sakallı<br>Sinn 60<br>dervişandan Fevt<br>Mart Sene 73            | 2- Ođlu Mehmed<br>Sinn 25 Asakir-i<br>nizamiye-i<br>şahanede Fevt<br>Mart Sene 73  |
| 3- Diđer Ođlu<br>Hüseyin Sinn 20<br>Bu dahi  | 4- Diđer Ođlu<br>Hasan Sinn 2   | 5- Ođlu<br>Mehmed<br>Sene 12366<br>Tahrir-i mande<br>kayd-şod Fi<br>Mart Sene 76                                    | HANE: 60<br>1- Bekir bin<br>Mustafa Orta<br>boylu Sinn 18<br>Timurci<br>esnafından Reft<br>kayd-şod der<br>redis dene 68<br>Fevt Mart Sene<br>73 Şabb-ı<br>emred | 2- Karındaşı<br>Mustafa Sinn 10<br>Şakird-i Timurci<br>Fevt Mart Sene 73  | HANE: 61<br>1- Nebi bin<br>Hüseyin Orta<br>boylu Kır sakallı<br>Sinn 48 Rençber  |
| 2- Ođlu Mehmed<br>Sinn 8 Reft ba-<br>kur'a Sene 68   | 3- Diđer Ođlu<br>Osman Sinn<br>8 Tevmiyye<br>tevellüd- Reft<br>ba-kur'a sen 75<br>Fi Mart Sene<br>76    | HANE: 62<br>1- Hacı İbrahim<br>bin Hacı Hafız<br>Ömer Orta<br>boylu Ak<br>sakallı Sinn 50<br>Ziraatçi<br>esnafından | 2- Ođlu Ömer<br>Sinn 12<br>Mektebde- Reft<br>sınıf-ı redif<br>Sene 73 Fi Mart<br>der Sene 78<br>Şabb-ı emred   | 3- Diđer Ođlu<br>Osman Sinn 3   | 4- Diđer Ođlu<br>Mehmed Sene<br>24 Reft sınıf-ı<br>redif Sene 71 Fi<br>Mart Sene 76<br>Tahrir-i mande<br>kayd-şod Fi Mart<br>Sene 76 |
| HANE: 63<br>1- Mehmed bin<br>Halil Orta boylu<br>Ak sakallı Sinn<br>55 Ziraatçi                                | 2- Ođlu Bekir<br>Orta boylu<br>Sarı bıyıklı<br>Sinn 75<br>Asakir-i<br>nizamiye-i<br>şahanede Sene<br>25 | 3- Diđer Ođlu<br>İbrahim Kısa<br>boylu Kara<br>bıyıklı Sinn 20<br>Çiftçi  | 4- Diđer Ođlu<br>Ali Sinn 13 Bu<br>dahi  | HANE: 64<br>1- Ali bin Hasan<br>Orta boylu Ak<br>sakallı Sinn 55<br>Rençber   | 2- Ođlu Hasan<br>Kısarak boylu<br>Siyah sakallı<br>Sinn 25 Silk-i<br>askeriden ihrac<br>sen 252                                      |
| 3- Diđer Ođlu<br>Hüseyin Sinn 8  | HANE: 65<br>1- İbrahim bin<br>Veli Kısa<br>boylu Kara<br>sakallı Sinn 38<br>Bağçevan<br>esnafından      | 2- Karındaşı<br>Ömer bin Veli<br>Sinn 25<br>Bağçevan  | HANE: 66<br>1- Ahmed bin<br>Topçu Ali Orta<br>boylu Kara<br>sakallı Sinn 50<br>Çulha<br>esnafından<br>Adana'ya firar<br>Sene 55 Fevt<br>Eylül Sene 71            | 2- Ođlu Ali Orta<br>boylu Ter bıyıklı<br>Sinn 18 Çulha<br>esnafından Bu<br>dahi Reft kayd-<br>şod der redif Sene<br>68 Fevt Mart Sene<br>73 | HANE: 67<br>1- Hacı Osman<br>bin Hacı Ali<br>Uzunca boylu<br>Kara sakallı<br>Sinn 35 Erbab-ı<br>ticaretten                           |
| 2- Karındaşı<br>İbrahim Orta<br>boylu Kara<br>sakallı Sinn 30<br>Erbab-ı<br>ticaretten                         | HANE: 68<br>1- Hacı<br>Hüseyin<br>Uzunca boylu<br>Kara sakallı<br>Sinn 38<br>Deđirmenci<br>esnafından   | 2- Ođlu Hacı<br>Mustafa Sinn 2  | 3- Karındaşı<br>Osman Orta<br>boylu Sarı<br>bıyıklı Sinn 20<br>Deđirmenci<br>esnafından  | 4- Diđer Ođlu<br>Ahmed bin<br>Mustafa<br>Tevellüdü Fi Mart<br>Sene 73   | HANE: 69<br>1- Mustafa bin<br>Mülukanlı Ođlu<br>Ömer Orta boylu<br>Kır sakallı Sinn<br>38 Çiftçi                                     |

|   |   |   |   |  |  |
|---|---|---|---|--|--|
| 2- Karındaşı Hüseyin Sinn 20 Asakir-i nizamiye-i şahanede Sene 261 Fevt Mart Sene 72                            | 3- Oğlu Ahmed bin Mustafa Tevellüdü Fi Mart Sene 76   | HANE: 70<br>1- Hasan bin Cum'a Uzun boylu Kır sakallı Sinn 50 Çiftçi Fevt Eylül Sene 70                 | 2- Oğlu Cum'a Uzun boylu Ter bıyıklı Sinn 22 Asakir-i nizamiye-i şahanede Sene 260    | 3- Diğer Oğlu Mehmed Sinn 27 Çiftçi Şabb-ı emred   | 4- Oğlu Abdullah bin Mehmed Tevellüdü Fi Kanun-i sani                      |
| 5- Oğlu Ali bin Mehmed Tevellüdü Fi Mart Sene 76  | HANE: 71<br>1- Ömer bin Hacı Polad Cumali Kısa boylu Kır sakallı Sinn 55 Çulha esnafından     | 2- Oğlu Ali Sinn 18 Asakir-i nizamiye-i şahanede Sene 259 Şabb-ı emred                                  | 3- Karındaşı Hasan Orta boylu Kara sakallı Sinn 38 Çulha esnafından Fevt Mart Sene 73 | 4- Oğlu Mehmed Sinn 14 Çulha Reft sınıf-ı redif Sene 69 Fi Mart Sene 76 Şabb-ı emred     | HANE: 72<br>1- Hacı Veli Oğlu Hasan Sinn 70 Amel -mande                    |
| 2- Oğlu Hasan Sinn 3  | HANE: 73<br>1- Türk Osman Oğlu Feyzullah Orta boylu Kır sakallı Sinn 45 Çulha esnafından      | HANE: 74<br>1- Veli Oğlu Yusuf Kısa boylu Siyah sakallı Sinn 40 Rençber                                 | 2- Oğlu Ömer Sinn 8 Fevt Sene 68  | HANE: 75<br>1- Deli Hanım Oğlu Osman bin Bekir Kısa boylu Kır sakallı Sinn 45 Olukçu     | HANE: 75<br>2- Oğlu Cumali Sinn 3  |
| HANE: 76<br>1- Tano'nun Oğlu Veli Sinn 70   | 2- Oğlu Süleyman Kısa boylu Kara bıyıklı Sinn 28 Silki askeriden ihrac Sene 255               | HANE: 77<br>1- Kır Osman Oğlu Ömer Orta boylu Ter bıyıklı Sinn 20 Asakir-i nizamiye-i şahanede Sene 260 | 2- Karındaşı Hasan Sinn 8 Reft sınıf-ı redif Sene 73 Fi Mart Sene 76                  | HANE: 78<br>1- Mehmed Uzun boylu Kır sakallı Sinn 45 Çulha esnafından Fevt Eylül Sene 70 | HANE: 79<br>1- Yanıksızın Oğlu Yusuf Sinn 12 Tımar huban Fevt Mart Sene 71 |
| 2- Karındaşı Hasan Sinn 8 Bu dahi   | HANE: 80<br>1- İlyas Oğlu Süleyman Kısarak boylu Siyah Köse sakallı Sinn 33 Cullah esnafından | 2- Oğlu Mehmed Sinn 3 Fevt Mart Sene 73   | 3- Diğer Oğlu Hüseyin Sene 1243 Reft ba-kur'a Sene 68                                 | HANE: 81<br>1- Kör Mutinin Oğlu İzzet Orta boylu Kır sakallı Sinn 47                     | 2- Oğlu Tatar Sinn 12  |
| HANE: 82<br>1- Ömer Çavuş'un Oğlu Hasan Orta boylu Kara bıyıklı Sinn 28 Asitane-i Aliyye'de mukimolduğu Sene 58 | 2- Karındaşı Yusuf Sinn 25 Gaib- Mahall-i na-malum  | 3- Diğer karındaşı Mustafa Sinn 6 Ta'lim-i ilim ile meşgul  | HANE: 83<br>1- Deli Başının Oğlu Mehmed Ağa Orta boylu Kara sakallı Sinn 35 Çiftçi    | 2- Karındaşı Hasan Orta boylu Kara sakallı Sinn 28 Çiftçi                                | 3- Oğlu Osman bin Mahmud Ağa Tevellüdü Fi Mart Sene 76                     |
| HANE: 84<br>1- Çekmügel Oğlu Molla Ali Kısarak boylu Sarı Sinn 40 Bila-kesb                                     | 2- Karındaşı Oğlu Ahmed Sinn 8 ta'limle meşgul  | 3- Damadı Hasan Orta boylu Sarı bıyıklı Sinn 25   | HANE: 85<br>1- Kayışlı Oğlu İsmail Orta boylu Ak sakallı Sinn 55 Fevt Sene 67         | 2- Karındaşı Mustafa Orta boylu Kara sakallı Sinn 38                                     | 3- Oğlu Hasan Sinn 3   |

|   |   |   |   |  |   |
|---|---|---|---|--|---|
| HANE: 86<br>1- İlyas'ın Oğlu Yusuf Orta boylu Sarı sakallı Sinn 36 Frenk illetine mübtela                   | 2- Karındaşı Mehmed Orta boylu Ter bıyıklı Sinn 18 Asitane'de mukim olduğu Sene 58                            | HANE: 87<br>1- Firuz Mahmud'un Oğlu Ahmed Sinn 60 Çulha esnafından  | 2- Oğlu Mehmed Kısa boylu Siyah sakallı Sinn 25 Çulha esnafından  | 3- Diğer Oğlu Yusuf Sinn 12 Yek-çeşm   | 4- Diğer Oğlu Bekir Sinn 3  |
| HANE: 88<br>1- Kehhalcinin Oğlu Ömer Orta boylu Kara sakallı Sinn 45 Asitane'de mukim olduğu Sene 55        | 2- Oğlu Bekir Sinn 10 Reft ba-kur'a Sene 75 Fi Mart Sene 76   | 3- Diğer Oğlu Abdullah Sinn 5 Reft ba-kur'a Sene 75 Fi Mart Sene 76   | HANE: 89<br>1- Alican Ağa Oğlu Mustafa Orta boylu Kır sakallı Sinn 45 Erbab-ı ticaretden ticaret ...? Haleb'e gitmiştir Sene 61 | 2- Oğlu Ahmed Orta boylu Siyah sakallı Sinn 22   | 3- Diğer Oğlu Haşim Sinn 10 Reft sınıf-ı redif Sene 71 Fi Mart Sene 76  |
| HANE: 90<br>1- Yedi belanın Oğlu İbrahim Orta boylu Kara sakallı Sinn 25 Şam-ı şerifde mukim olduğu Sene 58 | HANE: 91<br>1- Mısırlı Hasan'ın Oğlu Mehmed Sinn 6  | HANE: 92<br>1- Çerçi Nebo'nun Oğlu Mehmed Orta boylu Kara sakallı Sinn 30 Şiro Kasabasında temekkün etmiş Sene 50 | 2- Karındaşı Osman Sinn 20 Bu dahi beraber Fevt Mart Sene 73  | 3- Oğlu Abdullah bin Mehmed Tevellüdü Fi Mart Sene 76                                      | HANE: 93<br>1- İbiş'in Oğlu Osman Sinn 50 Topal ve mecruh               |
| 2- Karındaşı Cebrail Orta boylu Kara sakallı Sinn 40 Katırcı  | 3- Oğlu Cumali Sinn 6 Fevt Kanun-i sani Sene 69   | 4- Diğer Oğlu Hasan Sinn 4  | HANE: 94<br>1- Affan Oğlu Hacı Osman Efendi Uzun boylu Kır sakallı Sinn 55  | 2- Oğlu Mehmed Efendi Uzun boylu Kara sakallı Sinn 30                                      | 3- Hafidi Ahmed Sinn 4 Çulha  |
| HANE: 95<br>1- Kara Yusuf'un Oğlu İbrahim Uzun boylu Siyah sakallı Sinn 33                                  | HANE: 96<br>1- Halikanlu Oğlu Yusuf Orta boylu Kır sakallı Sinn 55 Reft sınıf-ı redif Sene 71 Fi Mart Sene 76 | 2- Oğlu Ali Sinn 10   | HANE: 97<br>1- Hacı Reco'nun Oğlu Yetim Halil Sinn 20   | HANE: 98<br>1- Deli Osman'ın Oğlu Hasan Orta boylu Sarı bıyıklı Sinn 35                    | HANE: 99<br>1- Cıngıllu'nun Oğlu Mustafa Uzun boylu Ter bıyıklı Sinn 17 |
| HANE: 100<br>1- Elagöz Oğlu Molla Yusuf Orta boylu Kır sakallı Sinn 55 Hace-i Mekteb                        | 2- Oğlu Hüseyin Orta boylu Sarı sakallı Sinn 27 Sebzeci   | 3- Diğer Oğlu Ahmed Sinn 12 Çalık nim-ten   | 4- Torunu Yusuf bin Hüseyin Tevellüdü Fi Mart Sene 76   | HANE: 101<br>1- Kasım'ın Oğlu İbrahim Efendi Uzunca boylu Ak sakallı Sinn 55 Hace-i Mekteb | 2- Oğlu Mehmed Sinn 1 Fevt Mart Sene 73                                 |

|   |   |  |   |   |   |
|---|---|--|---|---|---|
| HANE: 102<br>1- Hasan'ın Oğlu Şiro'lu İbrahim Orta boylu Kara sakallı Sinn 38 Rençber   | HANE: 103<br>1- Mehmed'in Oğlu Süleyman Orta boylu Ak sakallı Sinn 55                 | 2- Oğlu Ahmed Orta boylu Ter bıyıklı Sinn 28 Asakir-i şahanede Sene 51         | 3- Diğer Oğlu Mehmed Orta boylu Ter bıyıklı Sinn 22 Asitane'de mukim Sene 54              | 4- Diğer Oğlu Mustafa Sinn 15 Sene 1265 Ta'lim-i ilmle meşgul Fevt Eylül Sene 71 Şabb-ı emred | 5- Hafidi Süleyman bin Mehmed   |
| HANE: 104<br>1- İbrahim'in Oğlu Yusuf Uzunca boylu Kara sakallı Sinn 56   | 2- Oğlu Mehmed Sinn 12  | 3- Diğer Oğlu İbrahim Sinn 5   | HANE: 105<br>1- Köse Lokman Oğlu Ahmed Orta boylu Siyah sakallı Sinn 27 Hademe            | 2- Oğlu İbrahim Sinn 5  | HANE: 106<br>1- İbrahim'in Oğlu Cumali Sinn 13 Topal Fevt Mart Sene 73  |
| 2- Oğlu İbrahim Tevellüdü Fi Mart Sene 76   | HANE: 107<br>1- Hazirunlu Oğlu Mustafa Uzunca boylu Ak sakallı Sinn 60                | 2- Oğlu İbiş Uzunca boylu Kır sakallı Sinn 40                                  | 3- Diğer Oğlu Hasan Sinn 10   | 4- Diğer Oğlu Mikdad Sinn 20 Tertib Muhartebesinde gaib mahalli namalun Sene 54               | HANE: 108<br>1- Mendo'nun Oğlu Mustafa Orta boylu Kara sakallı Sinn 40  |
| 2- Oğlu Halil Sinn 10   | HANE: 109<br>1- Bekir'in Oğlu İbiş Sinn 9 Reft sınıf-ı redif Sene 75 Fi Mart Yek-çüşm | 2- Karındaşı Bayram Sinn 5   | 3- Diğer karındaşı Mehmed Sinn 5  | HANE: 110<br>1- Kendirli Oğlu Maraşlı Bekir'in Oğlu Halil Orta boylu Kara sakallı Sinn 42     | 2 Oğlu İsmail Sinn 14 Adana'da mukim olduğu Sene 58   |
| 3- Diğer Oğlu İbrahim Sinn 15 Adana'da mukim olduğu Sene 61 Reft ba kur'a-i şeriyeye Sene 70 Ber mucceb-i yoklama ber hayat olduğu Fi Mart Sene 76 Şabb-ı emred | 4- Diğer Oğlu Bekir Sinn 8  | 5- Diğer Oğlu Mustafa Sinn 5   | 6- Oğlu İbrahim bin İbrahim Sinn 5 Tevellüdü Fi Mart Sene 73                              | HANE: 111<br>1- Ali Bey kızımın damadı İbrahim Kısarak boylu Kara sakallı Sinn 45 Çiftçi      | HANE: 112<br>1- Cin Hollo'nun Kara boylu Mehmed Kısarak sakallı Sinn 25 Asakir-i şahanede Sene 61                                   |
| 2- Karındaşı Hüseyin Kısarak boylu Ter bıyıklı Sinn 19  | 3- Diğer karındaşı İbrahim Sinn 17 Şabb-ı emred                                       | HANE: 113<br>1- Nazır'ın Oğlu Hüseyin Kısarak boylu Kır sakallı Sinn 52 Çiftçi | 2- Oğlu Mustafa Sinn 10 Ta'lim-i ilmle meşgul-Refit sınıf-ı redif Sene 75 Fi Mart Sene 76 | 3- Diğer Oğlu Ahmed Sinn 7  | 4- Merkurum karındaşı Süleyman Uzun boylu Kır sakallı Sinn 40   |
| 5- Diğer karındaşı Ali Uzun boylu Kara sakallı Sinn 30  | HANE: 114<br>1- Kako Bey Oğlu İbrahim Orta boylu Kır sakallı Sinn 35 Hallaç           | HANE: 115<br>1- Mısırlı Oğlu Yetim Mehmed Sinn 5                               | HANE: 116<br>1- Morlu Oğlu Ömer Kısarak boylu Kara sakallı Sinn 38                        | 2- Oğlu İsmail Sinn 3   | 3- Karındaşı İbrahim Orta boylu Ter bıyıklı Sinn 25 Tekmil-i münavebesiyle Silk-i Asakir-i Şahaneden ihracen hanesine gelmiş olduğu |

|  |                  |                  |  |  |         |
|--|------------------|------------------|--|--|---------|
|  |                  |                  |  |  | Sene 59 |
| HANE: 117<br>1- ... Mustafa bin Hafız Ahmed Orta boylu Sene 1245 Reft Tahrir-i mande Sene 68 | HANE: 118<br>BOŞ | HANE: 119<br>BOŞ |  |  |         |

### KÜÇÜK ÇERMİK DER KAZA-İ MALATYA

|  |  |   |   |  |   |
|--|--|---|---|--|---|
| HANE: 1<br>1- Bekir Efendi Uzun boylu Kır sakallı Sinn 65 İmam                             | 2- Oğlu Abdurrahman Sinn 4   | HANE:2<br>1- Ela gözlü Oğlu Molla Ahmed Orta boylu Ak sakallı Sinn 60 Tüccarandan | 2- Oğlu İbrahim Orta boylu Ter bıyıklı Sinn 20 Bu dahi Reft kayd-şod der redif Sene 68 Fefvt Mart Sene 72 | 3- Torunu Ahmed Tevellüdü Fi Eylül Sene 71                         | 4- Oğlu Halil bin İbrahim Tevellüdü Fi Mart Sene 76                       |
| HANE: 3<br>1- Na'iband Oğlu Hasan Ağa Orta boylu Kır sakallı Sinn 55 Çulha esnafından      | 2- Oğlu Mehmed Orta boylu Kara sakallı Sinn 30 ticaretle Asitane'de mukim olduğu Sene 58 | 3- Hafidi Bekir bin Mehmed Sinn 3   | HANE: 4<br>1- Molla Yusuf Oğlu Sarı sakallı Hasan Orta boylu Sinn 35 Sebzeci                              | 2- Karındaşı Osman Orta boylu Sarı sakallı Sinn 32 Bu dahi         | 3- Yeğeni Mustafa bin Osman Tevellüdü Fi der Sene 68                      |
| 4- Diğer karındaşı Şehid Oğlu Mehmed Sene 1247 Reft ba-kur'a Sene 68                       | 5- Oğlu Mehmed bin Hasan Tevellüdü Fi der Sene 76  | HANE: 5<br>1- Müzevir Oğlu Mehmed Orta boylu Ak sakallı Sinn 58 Bakkal esnafından | 2- Oğlu Hasan Sinn 13 Ta'limle meşgul   | 3- Diğer Oğlu İbrahim Sinn 5                                       | HANE: 6<br>1- Kalm Oğlu İsmail Orta boylu Ak sakallı Sinn 60 Amel - mande |
| HANE: 7<br>1- Hasta Ali'nin Oğlu Mehmed Kısarak boylu Ak sakallı Sinn 65 Cullah esnafından | 2- Karındaşı Oğlu Halil Sinn 15 Reft sınıf-ı redif Sene 71 Fi Mart Sene 76 Şabb-ı emred  | 3- Üveği karındaşı Mehmed Sene 1257 Reft Tahrir-i mande Sene 68                   | HANE: 8<br>1- Şıkşık Oğlu Mustafa Orta boylu Kır sakallı Sinn 45 Bakkal esnafından                        | 2- Oğlu Hasan Sinn 7   | HANE: 9<br>1- Sefilin Oğlu Osman Orta boylu Kır sakallı Sinn 45           |
| 2- Karındaşı Ömer Sinn 50 Kısmet arzusuyla Mısır'a gidüb mahalli namalun Sene 36           | HANE: 10<br>1- Nerdübanlı Oğlu Mustafa Ak sakallı Sinn 80                                | 2- Oğlu Ömer Orta boylu Kara bıyıklı Sinn 25 Fevt Mart Sene 75                    | HANE: 11<br>1- İzollu Oğlu Mehmed Kısarak boylu Kara sakallı Sinn 45 Rençber mekulesinden                 | 2- Oğlu Bekir Orta boylu Kara bıyıklı Sinn 25 Rençber Sağ gözü kör | 3- Torunu Mehmed bin Bekir Tevellüdü Fi Mart Sene 76                      |



|   |  |   |   |  |   |
|---|--|---|---|--|---|
| HANE: 12<br>1- İbrahim bin İlyas Oğlu Uzunca boylu Kara sakallı Sinn 45 Bakkal esnafından       | 2- Oğlu Hasan Sinn 12  | 3- Karındaşı Osman Sinn 30 Kısmet arzusuyla Mısır'da Sene 57Fevt Mart Sene 73         | HANE: 13<br>1- Çoban Mustafa'nın Oğlu Osman Kır sakallı Sinn 40 Rençber mekulesinden                                  | 2- Karındaşı Hasan Orta boylu Kara sakallı Sinn 45                                 | 3 Oğlu Mustafa Sinn 10 Reft sınıf-ı redif Sene 68                                 |
| HANE: 14<br>1- Suluların Oğlu Osman Uzunca boylu Sarı sakallı Sinn 40 Rençber Fevt Mart Sene 73 | 2- Karındaşı Hacı Ali Orta boylu Kara bıyıklı Sinn 25 Gözleri ma'zur Yükci Fevt Mart Sene 74 | 3- Diğer karındaşı Süleyman Sinn 12 Çulha   | 4- Oğlu Abdullah bin Halil Tevellüdü Fi Mart Sene 76  | 5- Diğer Halil bin Süleyman Tevellüdü Fi Mart Sene 76                              | HANE: 15<br>1- Rençber Dilo'nun Oğlu Musa Kara sakallı Sinn 50 Fevt Sene 67       |
| 2- Oğlu Ali Sinn 25 Sol kolu sakat  | 3- Diğer Oğlu İbrahim Sinn 10  | HANE: 16<br>1- Abacı Ceymo Sinn 70 Fevt Eylül Sene 71                                 | 2- Oğlu Ali Orta boylu Ter bıyıklı Sinn 22 Sene 60 tarihinde Asakir-i nizamiye-i şahanede ihracen hanesinde gelmiştir | 3- Diğer Oğlu Hasan Sinn 20 Kısmet arzusuyla Ruha'da Sene 60 Ref kur'a Sene 65     | HANE: 17<br>1- Çilesiz Oğlu Hacı Osman Ak sakallı Sinn 60 Tüccarandan             |
| 2- Oğlu Molla Yusuf Kısarak boylu Kara sakallı Sinn 38 ticaretle asitane'den gelmiştir. Sene 61 | 3- Hafidi Mehmed Sinn 3 Fevt Kanun-i sani Sene 69  | 4- Diğer Hafidi Osman Sinn 1  | 5- Diğer Oğlu Mustafa Kısarak boylu Kara sakallı Sinn 25 Li-ecli't-ticare Asitane'de Sene 55 Reft Sene 68             | HANE: 18<br>1- Mahmud Oğlu Hacı Yusuf Ak sakallı Sinn 65 Fevt Kanun-i sani Sene 69 | 2- Oğlu Ahmed Kısarak boylu Sarı sakallı Sinn 35 Li-ecli't-ticare Asitane Sene 59 |
| 3- Diğer Oğlu Mahmud Orta boylu Sarıca sakallı Sinn 30 Tüccar                                   | 4- Diğer Oğlu İbrahim Orta boylu Kara sakallı Sinn 25 Sene 55 Asakir-i nizamiye-i şahanede   | 5- Diğer Oğlu Mehmed Kısarak boylu Kara sakallı Sinn 40                               | 6- Hafidi Mehmed Orta boylu Kara sakallı Sinn 22  | 7- Torunu Osman bin Mehmed Tevellüdü Fi Mart Sene 76                               | 8- Torunu Abdülkerim bin Mahmud Tevellüdü Fi Mart Sene 76                         |
| HANE: 19<br>1- Hacı Seydo'nun Oğlu Osman Orta boylu Kara sakallı Sinn 40 Muhtar                 | 2- Karındaşı Hasan Orta boylu Kara bıyıklı Sinn 25 Çulha Silk-i askeriden ihrac Sene 55      | 3- Diğer karındaşı Yusuf Orta boylu Ter bıyıklı Sinn 20 Çulha                         | 4- Diğer karındaşı Mehmed Sinn 18 Sene 59 tarihiyle Asakir-i nizamiye-i şahanede Çar-eburu                            | 5- Yeğeni Ali bin Yusuf Tevellüdü Fi Mart Sene 76                                  | HANE: 20<br>1- Elagöz Oğlu Hacı Bekir Kır sakallı Sinn 50 Çulha esnafından        |
| 2- Oğlu Mehmed Sinn 20 Li-ecli't-ticare Asitane Sene 56   | 3- Diğer Oğlu Ahmed Sinn 15 Şabb-ı emred   | HANE: 21<br>1- Elagöz Oğlu Halil Beg Orta boylu Kara sakallı Sinn 30 Çulha esnafından | 2- Karındaşı Hasan Sinn 28 Kısmet arzusuyla Mısır'a gidüb hayat ve mematı na-malum Sene 51                            | HANE: 22<br>1- Hasta Ali'nin damadı Osman Ak sakallı Sinn 80                       | 2- Oğlu Ali Kısarak Kır sakallı Sinn 40 Sebzevatci                                |

|  |  |   |   |  |  |
|--|--|---|---|--|--|
| 3- Diğer Oğlu Ahmed Orta boylu Kara bıyıklı Sinn 35 Sebzevatci Silk-i askeriden ihrac Sene52   | HANE: 23<br>1- Deli Mehmed'in Oğlu Mustafa Orta boylu Kara sakallı Sinn 35 Çulha Esnafndan | HANE: 24<br>1- Hasta Ömer'in Oğlu Ömer Kısa boylu Sarı sakallı Sinn 55 Çiftçi                 | 2- Oğlu Affan Kısa boylu Sarı sakallı Sinn 30   | 3- Torunu Mahmud Sinn 2  | 4- Torunu Ömer bin Affan Tevellüdü Fi Mart Sene 76   |
| HANE: 25<br>1- Aluç Oğlu Mehmed Ak sakallı Sinn 80   | 2- Oğlu Ali Orta boylu Sarı sakallı Sinn 30 Çulha  | 3- Hafidi Bekir Sinn 2  | HANE: 26<br>1- Koruk Oğlunun damadı Naroğlunun Oğlu Yusuf Orta boylu Kara sakallı Sinn 40 Çulha | 2- Oğlu Hasan bin Yusuf Tevellüdü Fi der Sene 68   | HANE: 27<br>1- Mehmed bin Hacı Hasan ... Orta boylu Ter bıyıklı Tüccarandan                            |
| 2- Oğlu Ali Tevellüdü Fi Kanun-i sani Sene 69  | 3- Diğer Oğlu Ali Tevellüdü Fi Kanun-i sani Sene 69  | HANE: 28<br>1- Hacı Çalke'nin karındaşı Hasan Orta boylu Kır sakallı Sinn 45 Rençber          | 2- Oğlu Hasan Sinn 8  | HANE: 29<br>1- Halil Ağa'nın Oğlu Hacı Hasan Ak sakallı Sinn 60 Rençber mekulesinden Fevt Kanun-i sani Sene 69 | 2- Oğlu Hasan Uzunca boylu Kara bıyıklı Sinn 25 Asakir-i şahanede Sene 55                              |
| 3- Diğer Oğlu Hacı Ali Kısarak boylu Ter bıyıklı Sinn 20 Rençber   | 4- Diğer Oğlu Süleyman Sinn 15 Şabb-ı emred  | 5- Torunu Hasan bin Süleyman Tevellüdü Fi Kanun-i sani Sene 69                                | HANE: 30<br>1- Tolun Oğlu Ali Orta boylu Kır sakallı Sinn 38 Çulha esnafından                   | 2- Üveği Oğlu Hasan Orta boylu Kara bıyıklı Sinn 22 Çulha  | HANE: 31<br>1- Tecdeli Hacı Hafız'ın Oğlu Mehmed Uzunca boylu Kır sakallı Sinn 45 Rençber mekulesinden |
| 2- Oğlu Ömer Sinn 3  | 3- Karındaşı Oğlu Mustafa Sinn 15 Şabb-ı emred   | HANE: 32<br>1- Böcek Ömer'in karındaşı Hasan bin Hasta Ömer Kısarak boylu Kara sakallı Çiftçi | 2- Oğlu Kasım Sinn 13   | 3- Diğer Oğlu Bekir Sinn 7   | 4- Diğer Oğlu İsmail Sinn 3  |
| HANE: 33<br>1- Ela göz Oğlu Balo'nun Oğlu Molla Ahmed Kısarak boylu Kır sakallı Sinn 50 Li-ecli't-ticare Der-Aliyye'ye gitmiştir. Sene 57 Fevt Eylül Sene 70 | 2- Oğlu Abdullah Sinn 12   | HANE: 34<br>1- İbiş Ammi'nin Oğlu Ömer Sinn 130   | 2- Oğlu Mehmed Sinn 60 Sebzevatci   | 3- Torunu İbrahim bin Mehmed Sinn 1  | 4 -Diğer Oğlu İbrahim Sinn 55 Sebzevatci Fevt Mart Sene 72   |

|   |   |   |   |  |   |
|---|---|---|---|--|---|
| HANE: 35<br>1- Mamaşlı Oğlu Hasan Orta boylu Kara bıyıklı Sinn 25 Sebzevatci                | 2- Karındaşı İbrahim Sinn 12  | 3- Oğlu Ömer bin Hasan Tevellüdü Fi Kanun-i sani Sene 69            | HANE: 36<br>1- Düzlemenin Oğlu Mustafa Orta boylu Kır sakallı Sinn 45 Sebzevatci      | 2- Oğlu Yusuf Sinn 1   | 3- Karındaşı Osman Orta boylu Kara bıyıklı Sinn 35 Sebzevatci   |
| 4- Oğlu Bekir Sinn 1  | HANE: 37<br>1- Parçiganlı Oğlu Mehmed Ak sakallı Sinn 65 Rençber mekulesinden   | 2- Oğlu Hasan Orta boylu Kara sakallı Sinn 30 Rençber               | 3- HaFid Ömer bin Hasan Sinn 1  | HANE: 38<br>1- Zencircinin Oğlu Yusuf Orta boylu Kara sakallı Sinn 35 Rençber mekulesinden | 2- Oğlu Osman Sinn 1  |
| 3- Amzadesi İbrahim Orta boylu Kara bıyıklı Sinn 33 Rençber                                 | 4- Oğlu Ali Sinn 8  | 5- Oğlu Osman bin İbrahim Tevellüdü Fi Eylül Sene 70                | HANE: 39<br>1- Dede'nin Oğlu Mehmed Orta boylu Kara sakallı Sinn 40                   | 2- Oğlu Ömer Sinn 2  | 3- Karındaşı Yusuf Orta boylu Siyah sakallı Sinn 35 Li-ecli't-ticare Asitan'de mukim Sene 59 Reft Sene 68 |
| 4- Oğlu Hasan Sinn 2  | HANE: 40<br>1- Mülukanlı Oğlu Süleyman Orta boylu Kara sakallı Sinn 30 Halili Oğlu şöhret Rençber mekulesinden Min bad alınmak üzere Silk-i askeriden ihrac Sene 59 | 2- Üveği Oğlu Bekir bin Reco Sinn 10                                | 3- Diğer Üveği Oğlu Abdullah Reco Sinn 6  | 4- Karındaşı Mahmud Uzunca boylu Ter bıyıklı Sinn 20 Kısmet arzusuyla Şam-ı şerifd Sene 56 | 5- Diğer karındaşı Hasan Sinn 15 Şabb-ı emred   |
| 6- Diğer karındaşı Mehmed Sinn 14 Şabb-ı emred  | HANE: 41<br>1- Hastanın Oğlu Hasan Kara sakallı Sinn 41 Rençber Halili Oğlu şöhret  | 2- Oğlu Hasan Sinn 8  | 3- Diğer Oğlu Mehmed Sinn 2   | HANE: 42<br>1- Hasan bin Horsek Kısarak boylu Kara sakallı Sinn 35 Rençber mekulesinden    | HANE: 43<br>1- Halil bin Kersen Ak sakallı Sinn 66 Rençber mekulesinden                                   |
| 2- Oğlu Mehmed Sinn 27 Kısmet arzusuyla Şam-ı şerife gidüb hayat ve mematı an-maluk Sene 53 | HANE: 44<br>1- Suluların Oğlu Mehmed Efendi Uzunca boylu Ak sakallı Sinn 75 Ziraatçi mekulesinden Fevt Eylül Sene 71  | 2- Oğlu Mehmed Efendi Orta boylu Kara sakallı Sinn 31 Talebe-i ulum | 3- Diğer Oğlu Mustafa Orta boylu Ter bıyıklı Sinn 20 Talebe-i ulum Fevt Eylül Sene 70 | 4- Diğer Oğlu Hasan Orta boylu Müzellef sakallı Sinn 22 Tüccar dır                         | HANE: 45<br>1- Mümaileyhin diğer Oğlu Hasan Orta boylu Kır sakallı Sinn 50 Rençber                        |

|   |   |  |  |   |  |
|---|---|--|--|---|--|
| 2- Ođlu Ahmed Sinn 25 Asakir-i řahanede Sene 60   | 3- Diđer Ođlu Osman Sinn 18 ar-ebru  | 4- Diđer Ođlu Abdullah Sinn 3  | HANE: 46<br>1- Suluların Hacı Ali Efendinin Ođlu Ali Sinn 18 Reft kayd-řod der redif Sene 68 ar-ebru  | 2- Amzadesi Suleyman Sinn 25 Kısmet arzusıyla řam-ı řerife gimiftir. Sene 56 Fevt Eylul Sene 70   | 3- Ođlu Cumali bin Hacı Ali Ođlu Ali Tevelludü Fi Mart Sene 72   |
| HANE: 47<br>1- Kařlı Ođlu Hasan Kara sakallı Sinn 40 Bakkal esnafından                        | HANE: 48<br>1- Sayahane Kahyasının Ođlu Mehmed Orta boylu Kara sakallı Sinn 45 iftçi     | 2- Karındařı Mahmud Kısarak boylu Kara Sinn 25 iftçi                        | HANE: 49<br>1- Teymür bin Dirijanlı Orta boylu Kara sakallı Sinn 46 ulha esnafından   | 2- Ođlu Ömer Orta boylu Ter bıyıklı Sinn 20   | 3- Torunu Mustafa bin Ömer Tevelludü Fi der Sene 68  |
| 4- Diđer torunu Mehmed bin Ömer Tevelludü Fi der Sene 76                                      | HANE: 50<br>1- Hızır Ađanın Hızır Orta boylu Kara sakallı Sinn 32 iftçi                  | 2- Karındařı Mehmed Orta boylu Ter bıyıklı Sinn 22 iftçi                    | HANE: 51<br>1- Karaköylü Ođlu Keke Hacı Osman Ak sakallı Sinn 70 iftçi   | 2- Ođlu Yusuf Orta boylu Ter bıyıklı Sinn 22 iftçi   | 3- Amzadesi Mustafa bin Osman Orta boylu Kara sakallı Sinn 30 ulha  |
| HANE: 52<br>1- Hacı Mustafa'nın Ođlu İsmail Uzunca boylu Kara sakallı Sinn 52 Ziraatçi Debbaç | 2- Ođlu Mustafa Sinn 11 Reft redif Sene 74 7 Mart Sene 76                                 | 3- Karındařı Ali Orta boylu Sarı bıyıklı Sinn 25 Asakir-i řahanede Sene 54   | HANE: 53<br>1- Halganlı Ođlu Yusuf Orta boylu Kara bıyıklı Sinn 35 Silki askeriden ihracen hanelerine gelinmiřdir Sene 56 badehu kısmet arzusıyla Asitane tarafına gidüb hayat ve memeatı na malum | 2- Karındařı Mustafa Orta boylu Kara bıyıklı Sinn 28 Silk-i askeriden ihracen hanesine gelmiřdir Sene 61  | 3- Diđer karındařı Ahmed Orta boylu Ter bıyıklı Sinn 22 Asakir-i řahanede Sene 60 İstibdalen ihrac gerde redif Sene 63 |
| 4- Diđer karındařı İbrahim Sinn 14  | HANE: 54<br>1- Tülk Ođlu Suleyman Kısarak boylu Kara sakallı Sinn 45 Renber mekulesinden | HANE: 55<br>1- Tuzu Kuru Ođlu Bekir Orta boylu Kara sakallı ulha esnafından | 2- Ođlu İbrahim Orta boylu Ter bıyıklı Sinn 22 ulha   | HANE: 56<br>1- Tülk Ođlu Suleyman Kısarak boylu Kara sakallı Sinn 45 Renber mekulesinden   | HANE: 57<br>1- Tuzu Kuru Ođlu Bekir Orta boylu Kara bıyıklı Sinn 50  |
| 2- Ođlu İbrahim Orta boylu Ter bıyıklı Sinn 22 Cullah   | HANE: 58<br>1- Düzleme Ođlu Ali Orta boylu Ak sakallı Sinn 60 Ziraatçi                    | 2- Ođlu Mehmed Sinn 12 Silk-i askeriden ihracen hanesine gelmiřdir Sene 61   | 3- Torunu Mustafa Orta boylu Ter bıyıklı Sinn 22 Tevellud 2 Eylul Sene 71  | HANE: 59<br>1- Tek Bıyık Ođlunun Hanesinde Kıracı Balabanlı Hızır'ın Ođlu Mehmed Orta boylu Kara sakallı Sinn 35 Kısmet arzusıyla Adana'ya gidüb anda mukim Sene 59 | 2- Karındařı Hasan Kısarak boylu Kara sakallı Sinn 25 Asakir-i řahanede Sene 54  |

|   |  |  |   |   |  |
|---|--|--|---|---|--|
| 3- Karındaşı Oğlu Osman Sinn 2  | HANE: 60<br>1- Karaköylü Oğlu Molla Mustafa Orta boylu Kara sakallı Sinn 38  | 2- Oğlu Süleyman Tevellüd 2 Eylül Sene 72                      | HANE: 61<br>1- Dedonun Oğlu Hacı Hasan Orta boylu Ak sakallı Sinn 60 Ziraatçi   | 2- Oğlu Mehmed Emin Sinn 3  | 3- Diğer Oğlu Ali Sinn 1   |
| HANE: 62<br>1- Değirmenci Ceyo'nun torunu Ahmed Sinn 18 Çulha esnafından Reft kayd şuf ve der redif Sene 68 çar ebru                            | HANE: 63<br>1- Günüten Oğlu Haco Orta boylu Kara sakallı Sinn 42             | 2- Oğlu Osman Sinn 7 Reft sınıf-1 redif Sene 71 2 Mart Sene 76 | HANE: 64<br>1- Altun Oğlu Osman Uzun boylu Kara sakallı Sinn 65 Çulha   | 2- Oğlu Ali Sinn 16 Çulha Reft kur'a-i şeriyye Sene 68 Şabb-1 emred       | 3- Diğer Oğlu Bekir Sinn 10 Çulha  |
| HANE: 65<br>1- İstabullu'nun Oğlu Hasan Orta boylu Kara sakallı Sinn 30 Çulha esnafından  | HANE: 66<br>1- Hamal'ın Oğlu Hüseyin Ak sakallı Sinn 65 Sail mekulesinden    | 2- Oğlu Ali Sinn 15 Sağ ayağı Sakat Şabb-1 emred               | 3- Diğer Oğlu Ahmed Sinn 10 Sail-Reft sınıf-1 redif Sene 79 2 Mart Sene 76  | HANE: 67<br>1- Muro'nun Oğlu İbrahim Orta boylu Ak sakallı Sinn 60        | 2- Oğlu Mehmed Sinn 1  |
| HANE: 68<br>1- Mustafa'nın Oğlu Teccal Mehmed Uzun boylu Kara sakallı Sinn 45 Rençber mekulesinden  | 2- Oğlu Mustafa Orta boylu Ter bıyıklı Sinn 20 Reft ba-kur'a Sene 65         | 3- Diğer Oğlu ali Orta boylu Kara sakallı Sinn 1               | HANE: 69<br>1- Şeyho'nun Oğlu İbrahim Orta boylu Kara sakallı Sinn 45 Rençber mekulesinden  | HANE: 70<br>1- Yağmurlu Oğlu Cıncır Ahmed Orta boylu Kara sakallı Sinn 40 | HANE: 71<br>1- Hasan Bey'in Oğlu İbrahim Uzun boylu Kara sakallı Sinn 50 Çiftçi Fevt 1 Eylül Sene 71 |
| 2- Oğlu Abdullah Sinn 6   | 3- Karındaşı Osman Uzun boylu Kara sakallı Sinn 45 Fevt Kanun-i Sani Sene 69 | 4- Oğlu Mehmed Sinn 5  | HANE: 72<br>1- Topçu Mustafa Orta boylu Kara sakallı Sinn 55 Merhum Erzurum kazalarından Bayburd Kazası ahalisinden olub topçu Asakir-i şahanede olub Nizip Muharebesi'nde mülazım nişanını ahz eyleyüb şimdi bila tezkire Malatya'da tehhül eyledi | 2- Oğlu Hüseyin Sinn 2  | 3- Oğulluğu Hasan Sinn 9   |
| HANE: 73<br>1- Zeydeli Oğlu'nun damadı efendi Karahisarlı Hacı Hasan Hüseyin Kır sakallı Sinn 45 Sene 60 Hanesiyle Mısır'dan gelub Sene 61 yine | 2- Oğlu Mehmed Şakir Sinn 4  |  |   |   |  |

|                         |  |  |  |  |  |
|-------------------------|--|--|--|--|--|
| Mısır'a gitmişdir nakil |  |  |  |  |  |
|-------------------------|--|--|--|--|--|

**AŞAĞI ŞEHİRDE MÜTEMEKKİN GUREBAHANELERİN BİR KITA  
NÜFUSU ZÜKURUNUN NÜFUSU DEFTERİDİR**

|   |  |   |   |  |  |
|---|--|---|---|--|--|
| HANE: 1<br>1- Gezli Mehmed Orta boylu Kara sakallı Sinn 40 Harput kuralarından Gezli Karyesi'nden nakl-i hane ile gelmişdir Sene 59 | 2- Oğlu Mehmed Sinn 15 Şabb-ı emred                | 3- Diğer Oğlu Alo Sinn 7  | HANE: 2<br>1- Alonlu Bekir Orta boylu Kara bıyıklı Sinn 20 Nakl-i hane ile Aluçlu Aşireti'nden gelmişdir Sene 59                    | 2- Oğlu Mustafa Sinn 2   | HANE: 3<br>1- Aluçlu Mustafa Orta Kara sakallı Sinn 60 Çiftçi Nakl-i hane ile Aluçlu Aşireti'nden gelmişdir. Sene 60       |
| 2- Oğlu Ali Orta boylu Kara bıyıklı Sinn 35   | 3- Diğer Oğlu Hasan Sinn 15 Şabb-ı emred           | 4- Diğer Oğlu İbrahim Ter bıyıklı Sinn 25   | HANE: 4<br>1- Paçganlı Orta boylu Ak sakallı Sinn 60 Harpurut aşireti'nden Pariçganlı Aşiretinden nakl-i hane ile gelmişdir Sene 60 | 2- Karındaşı Ruto Orta boylu Kara bıyıklı Sinn 30  | HANE: 5<br>1- Sinanlı Haso Orta boylu Kumral sakallı Sinn 55 Sail Harbine ve yine Hervi Aşiretinden oymağından nakl-i hane |
| 2- Oğlu Hasan Sinn 10   | HANE: 6<br>1- Mehmed Orta boylu Ak sakallı Sinn 60 | 2- Oğlu Mehmed Sinn 15  | 3- Oğlu Mustafa Sinn 14   | HANE: 7<br>1- Mediganlı İbrahim Orta boylu Siyah sakallı Sinn 45 Malatya Kazası İzoli Aşireti Metegan Karyesi'nden gelmişdir Sene 61 | 2- Oğlu Hasan Sinn 5   |
| HANE: 8<br>1- Talabyalı Ali Kevri Orta boylu Ak sakallı Sinn 60 Malatya Kazası Talabya karyelerinden gelmişdir. Sene 61             | 2- Oğlu Mehmed Sinn 10                             | HANE: 9<br>1- Hasganlı Arpacı Hallo Orta boylu Sarı sakallı Sinn 60 Harput Kuralarından hasganlı karyesinden gelmişdir. Sene 59 | 2- Oğlu Hüseyin Orta boylu Ter bıyıklı Sinn 25  | HANE: 10<br>1- Değirmenci Osman Orta boylu Kumral sakallı Sinn 40  | 2- Oğlu Süleyman Sinn 14   |

|   |   |   |   |  |                                      |
|---|---|---|---|--|--------------------------------------|
| HANE: 11<br>1- Parçikanlı Mehmed Orta boylu Kumral sakallı Sinn 45 Parçiganlı Aşireti'nden nakl-i hane ile gelmiştir. Sene 58     | 2- Oğlu Mustafa Orta boylu Kara sakallı Sinn 15 Şabb-1 Emred  | HANE: 12<br>1- Altunoğlu Aklı Leklek Orta boylu Kara sakallı Sinn 60 Harput Hirevi Aşireti Altun Uşağı Karyesinden gelmiştir. Sene 58 | 2- Oğlu Mahmud Orta boylu Ter bıyıklı Sinn 20 | 3- Diğer Oğlu Ali Sinn 10  | 4- Diğer Oğlu İbrahim Sinn 10        |
| HANE: 13<br>1-Gemici Köylü Maho Orta boylu Siyah bıyıklı Sinn 30 Harput Hirevi Aşireti Altun Uşağı Karyesinden gelmiştir. Sene 60 | 2 Oğlu Hüseyin Sinn 15 Şabb-1 Emred   | HANE: 14<br>1 Mamo Orta boylu Kara sakallı Sinn 40 Harput Hirevi Aşireti Altun Uşağı Karyesinden gelmiştir. Sene 61                   | 2 Oğlu Hasan Sinn 12                          | HANE: 15<br>1 Yabekli Alo? Orta boylu Seyrek sakallı Sinn 45 Şiro Kazası Babek Karyesi'nden gelmiştir. Sene 58 | 2 Oğlu Süleyman Sinn 15 Şabb-1 Emred |
| HANE: 16<br>1 Kayışlı Gemo Orta boylu Kumral sakallı Sinn 45 Harput Kayışlı Karyesi'nden gelmiştir. Sene 59                       | HANE: 17<br>1 Aluçlu Mehmed Orta boylu Kumral sakallı Sinn 80 Malatya Kazası Aluçlu Karyesi'nden gelmiştir. Sene 60 | 2 Oğlu Mehmedo Sinn 10  | 3 Diğer Oğlu Bekir Sinn 10                    |  |                                      |

### ALACAKAPI

|   |  |  |   |                            |  |
|---|--|--|---|----------------------------|--|
| HANE: 1<br>1- Gözceklî Oğlu Ali Orta boylu Seyrek bıyıklı Sinn 30 Ön Akçadağ'dan gelmiştir. Sene 61 | 2- Oğlu Mehmed Sinn 2                                      | HANE: 2<br>1- Seydo'nun Oğlu İbrahim Orta boylu Ak sakallı Sinn 60 | 2- Oğlu Osman Orta boylu Kumral sakallı Sinn 30   | 3- Diğer Oğlu Bekir Sinn 8 | HANE: 3<br>1- Hasekli Tahir Orta boylu Ak sakallı Harput Kazası Hasekli Karyesinden gelmiştir. Sene 60 |
| 2- Oğlu Mehmed Orta boylu Seyrek bıyıklı Sinn 30  | HANE:4<br>1- Aracı Mustafa Orta boylu Kara sakallı Sinn 35 | 2- Oğlu İbrahim Orta boylu Ter bıyıklı Sinn 20                     | HANE: 5<br>1- Parçiganlı Bekir Orta boylu Seyrek sakallı Sin 35 Harput Biçganlı Aşireti'nden nakl-i hane ile gelmiştir. Sene 61 | 2- Oğlu Hüseyin Sinn 8     | 3- Diğer Oğlu ... Sinn 3   |

|  |   |  |  |  |   |
|--|---|--|--|--|---|
| HANE:6<br>1- Şeko Monla Mennalı Orta boylu Seyrek sakallı Sinn 35 Hirevi Aşireti Mennalı Oymağından gelmiştir. Sene 60 | 2- Oğlu Hasan Sinn 5  | 3- Diğer Oğlu İbrahim Sinn 3   | HANE: 7<br>1- Habeşi Orta boylu Kumral sakallı Sinn 65   | 2- Oğlu Hüseyin Orta boylu Kara bıyıklı Sinn 25  | HANE: 8<br>1- Erguvanlı Mehmed Orta boylu Kara sakallı Sinn 60 Erguvan Kazası'ndan gelmiştir. Sene 61                 |
| 2- Oğlu Mustafa Orta boylu Kumral bıyıklı Sinn 25  | HANE:9<br>1- Hacı Hüso Orta boylu Kumral sakallı Sinn 60                                      | 2- Oğlu Hasan Orta boylu Ter bıyıklı Sinn 20   | HANE:10<br>1- Resul Orta boylu Siyah sakallı Sinn: 50 Ahmed Turan Sinanlı Aşireti'nden gelmiştir. Sene 60                    | 2- Karındaşı Mustafa Orta boylu Kara sakallı Sinn 35   | 3- Oğlu Mehmed Bin Mustafa Sinn 7   |
| 4- Diğerisi Yusuf Sinn 3   | 5- Diğer Oğlu Abdo Sinn 10  | HANE: 11<br>1- Karaca Orta boylu Kara sakallı Sinn 35  | 2- Oğlu Bekir Sinn 3   | HANE: 12<br>1- Kara ... Hüseyin Orta boylu Kumral sakallı Sinn 45 Harput Kazası Hirevi Aşireti Karakes Karyesi'nden gelmiştir. Sene 59 | 2- Oğlu Mehmed Sinn 15 Şabb-ı emred   |
| HANE: 13<br>1- Köse Ali Orta boylu Kara sakallı Sinn 60  | HANE: 14<br>1- Oğlu Orta boylu Kumral bıyıklı Sinn 25   | 2- Oğlu Bekir Sinn 5   | HANE: 15<br>1- Arap Şebab Orta boylu Siyah sakallı Sinn 30 An asıl Mısır ahalisinden olub teehhülen ikamet etmiştir. Sene 55 | 2- Oğlu Ali Sinn 2   | HANE: 16<br>1- Parçikanlı Hüseyin Orta boylu Kumral sakallı Sinn 30 Harput Parçikanlı Aşireti'nden gelmiştir. Sene 60 |
| 2- Karındaşı Hamo Sinn 15 Şabb-ı emred   | 3- Karındaşı Bayro Sinn 25  | HANE: 17<br>1- Arapgirlı Ali Orta boylu Siyah sakallı Sinn 45 Arapgir Kazası'ndan gelmiştir. Sene 60 | 2- Oğlu Mehmed Sinn 3  | HANE: 18<br>1- Parçikanlı Bekir Sinn 25 Harput Kazası'ndan Parçigan Aşireti'nden gelmiştir. Sene 58                                    | 2- Karındaşı Osman Orta boylu Seyrek sakallı Sinn 20  |
| HANE: 19<br>1- Hacı Bedvi Orta boylu Seyrek sakallı Sinn 20 Mısır ahalisinden gelub ikamet etmiştir. Sene              | HANE: 20<br>1- Cefail Oğlu Hüseyin Sinn 25 Malatya Kazası Cafana Karyesi'nden gelmiştir. Sene | HANE: 21<br>1- Bilanlı Osman Fevvez Orta boylu Kumral sakallı Sinn 30 Malatya Kazası Balyanlı        | HANE: 22<br>1- Eğri Yüklü İsmail Orta boylu Seyrek sakallı Sinn: 40 Ergedan Kazası Eğriyük Karyesi'nden                      | 2- Oğlu Hasan Sinn 3   | HANE: 23<br>1- Sülo Uzun boylu Kara sakallı Sinn 60   |



|  |                           |                                       |                       |  |  |
|--|---------------------------|---------------------------------------|-----------------------|--|--|
| 55                                     | 58                        | Aşireti'nden<br>gelmiştir. Sene<br>56 | gelmiştir. Sene<br>57 |  |  |
| 2- Oğlu Ali<br>Sinn 15 Şabb-1<br>emred | 3- Oğlu Bekir<br>Sinn: 10 | 4- Oğlu<br>Mustafa Sinn 4             |                       |  |  |

İşbu altmış bir senesi Malatya Kazası'nın cem'ii nüfus zükurunun ber-mucib-i talimatnâme-i seniyye-i bâ-fermân-ı 'âli-i me'mûr buyrulan asakir-i nizamiyye-i hazret-i şahane miralaylarından Anadolu Orduy-i Hümayun Piyade Beşinci Alay Miralayı Atufetlu Mustafa Bey ve Hakim ve Kaimmakam ve Nazır Defter-i Daime ve Muhtaran mehallet cümlemiz ma'rifetiyle kasaba-i mezburun kâffe-i nüfus zükuru ber-mantuk-i irade-i seniyye ve ta'limat işbu deftere dahil olub hane neferatdan ketm ve ihfa olunmayarak sebt-i defter kılındığına dair ilm-i acizanelerimiz lahik olduğunu miş'iran işbu mehalle şerh verilub temhir kılındı.

**Mühürler sağ baştan:**

- 1-Bende (...)
- 2-Es-seyyid Ed-Dai Es-Seyyid Mehmed Şakir
- 3-Bende Kaymakam Mehmed
- 4-Bende Muhtar-1 Sani Muhtar-1 Sani Der-Mahalle-i Cami-i Kebir
- 5-Bende Muhtar-1 Evvel Muhtar-1 Evvel Der-Mahalle-i Camii-i Kebir
- 6-Bende İmam İmam-1 Der-Mahalle-i Cami-i Kebir
- 7-Bende Muhtar-1 Sani Muhtar-1 Sani Der-Mahalle-i Alaca Mescid
- 8-Bende Muhtar-1 Evvel Muhtar-1 Evvel der-Mahalle-i Alaca Mescid
- 9-Bende İmam İmam-1 der-Mahalle-i Alaca Mescid
- 10-Bende Muhar-1 Sani Muhtar-1 Sani Der-Mahalle-i Akminare
- 11-Bende Muhtar-1 Evvel Muhtar-1 Evvel Der-Mahalle-i Akminare
- 12-Bende İmam-1 Der-Mahalle-i Akminare
- 13-Bende Muhtar-1 Sani Muhtar-1 Sani Der-Mahalle-i Köseler
- 14-Bende Muhtar-1 Evvel Muhtar-1 Evvel Der-Mahalle-i Köseler
- 15-Bende İmam İmam-1 Der-Mahalle-i Köseler
- 16-Bende Muhtar-1 Sani Muhtar-1 Sani Der-Mahalle-i Toptaşı
- 17-Bende Muhtar-1 Evvel Muhtar-1 Evvel Der-Mahalle-i Toptaşı

- 18-Bende Muhtar-1 Sani Muhtar-1 Sani Der-Mahalle-i Nasır Bey
- 19-Bende Muhatar-1 Evvel Muhtar-1 Evvel Der-Mahahlle-i Nasır Bey
- 20-Bende İmam İş bu İmamın indinde olan mühr zayi' olduğundan adem-i temhir...
- 21-Bende Muhtar-1 Sani (...)
- 22-Bende Muhtar-1 Evvel Muhtar-1 Evvel Der-Mahalle-i Karahan
- 23-Bende İmam İmam-1 Der-Mahalle-i Karahan
- 24-Bende Muhtar-1 Sani Muhtar-1 Sani Der-Mahalle-i Şil Hasan
- 25-Bende Muhtar-1 Evvel Muhtar-1 Evvel Der-Mahalle-i Şil Hasan
- 26-Bende İmam İmam-1 Der-Mahalle-i Şil Hasan
- 27-Muhtar-1 Sani Der-Mahalle-i Atafi
- 28-Bende Muhtar-1 Evvel Der-Mahalle-i Atafi
- 29-BendeMuhtar-1 Sani Muhtar-1 Sani Der-Mahalle-i Küçük
- 30-Bende Muhtar-1 Evvel Muhtar-1 Evvel Der-Mahalle-i Küçük
- 31-Bende İmam İmam-1 Der-Mahalle-i Küçük
- 32-Bende Muhtar-1 Sani Muhtar-1 Sani Der-Mahalle-i Kadı Mehmed
- 33-Bende Muhtar-1 Evvel Muhtar-1 Evvel Der-Mahalle-i Mir Ömer
- 34-Bende İmam
- 35-Bende (...)
- 36-Bende (...)
- 37-Bende (...)
- 38-Bende Muhtar-1 Sani Der-Mahalle-i Hasan Bey
- 39-Bende Muhtar-1 Evvel Der-Mahalle-i Hasan Bey
- 40-Bende İmam-1 Der-Mahalle-i Hasan Bey

## SONUÇ

Miladi 1845 yılında tutulan bu defterde 2373 hane kayıtlı olup toplam nüfus 6668'dir. Mahalle sayısı ise 37'dir. Malatya'ya bağlı mahalleler içinde nüfus bakımından en kalabalık olanı 395 nüfus ile Alaca Kapu ve Cami-i Kebir mahalleleridir. En az nüfusa sahip mahalleler ise 12 hane 24 nüfus ile Çerkeni mahallesi ve 5 hane 15 nüfusla Ahmed Turan mahallesidir. Hane sayısı en fazla olan mahalleler ise sırasıyla Cami-i Kebir Mahallesi (131), Alaca Kapu Mahallesi (129), Küçük Mahallesi (120), Bostancı Mahallesi (116) ve Hasan Beğ (103) Mahallesi'dir. Hane başına yaşayan genel nüfus oranı 2,80'dir. Buna göre hanelerde yaşayan kişi ortalaması 2 ila 3 arasında değişmektedir.

Malatya'da toplamda 259 farklı isim kullanıldığı tespit edilmiştir. İsim tercihleri etimolojik olarak dinin etkisinde Arapça kökenli yapılmıştır. "Mehmed" ismi en çok kullanılan isimdir Bunu Osman, Ali, Mustafa, Ahmed, Ömer ve Osman gibi isimler takip etmektedir. "Haco", "Beğro" ve "Durmuş" gibi isimler sadece bir kez tercih edilmiştir. Baba isimleri ile birlikte yazılan kayıtlar olduğu gibi "Haco Mehmed", "Şakir Osman" ve "Yusuf Kenanzâde" gibi çift isim kullananlar da vardır. Ayrıca "Cemal Dursun Mehmed" gibi üç isimli kişiler de vardır.

Soyadı uygulaması olmadığı için insanları birbirinden ayırt etmek maksadıyla bir lakap verilmesi geleneği Osmanlı döneminde yaygın kullanılan bir tanımlamaydı. Bu sebeple insanlar meslekleri, fiziki durumları, ata isimleri, geldikleri yerler ve diğer muhtelif hususlara göre lakaplar takılarak tanımlanmıştır. Bu lakaplar günümüzde soyadı olarak hala kullanılmaktadır. Örneğin Malatya kazası merkezinde yaygın olarak kullanılan ve 6 mahallede görülen "İmam Oğlu" lakabı günümüzde kullanılan soyadlarından biridir. Bundan başka "Hacı Oğlu" ve "Kasım Oğlu" gibi soyadları da yine kullanıldığı bilinen lakaplardır. "Deli Oğlu" gibi sadece o mahalleye has lakaplar ve "Tecdeli Oğlu" gibi birden fazla mahalle de kullanılan lakaplar da rastlamak mümkündür. "Sekrek Oğlu", "Şıkşık Oğlu" ve "Bürgü Beğlilik

Ođlu" gibi ilginç aile ve sülale isimleri de vardır. Bazı kişilerin icra ettikleri meslekleri aynı zamanda kendilerinin lakabı olarak da kullanılmıştır. Örneđin Mir Ömer Mahallesinde ikamet eden "Molla Ali bin Kasab Molla Hasan" isimli hane reisi isminde kullanılan lakabı gibi kasap mesleđini icra etmektedir. Toplamda 93 adet farklı mesleđin lakap olarak kullanıldıđı tespit edilmiştir.

1845 tarihli Malatya şehrine bađlı mahallelerde çeşitli sosyal statü belirten sıfat ve unvanlar kullanılmıştır. Herhangi bir sıfat veya unvana sahip olan kişilerin sayısı 1294 olup bunların genel nüfus içerisindeki payı ise % 19,40'dır. En çok kullanılan unvan 484 kişi ile "Hacı" olurken onu 220 kişi ile "Efendi" ve 174 kişi ile "Zade" unvanları takip etmektedir. En az kullanılan sosyal statü unvanı ise 3 kişi ile "Hızır" ve "Sofi" unvanlarıdır. "Hacı" unvanı toplam nüfus içinde % 7,25'lik kısma tekabül etmektedir. En yaygın kullanılan "Hacı, Efendi ve Zade" unvanlarının toplamı ise genel nüfus içinde % 13,16'lık bir orana sahiptir. Genel toplamda en fazla kullanılan "Hacı" unvanı 61 kişi ile mahalle bazında en fazla Cami-i Kebir Mahallesinde kullanılırken onu 37 ile Bostancı ve 29 ile Mir Ömer mahalleleri takip etmektedir.

Malatya şehrine bađlı bulunan mahallelerden başka bir yerleşim yerine gidenlerin toplamı 351 kişidir. Bu sayı toplam nüfusa (6668) oranlandığında, Malatya'da ikamet eden toplam nüfusun %5,26'lık kısmına denk geldiđi görülecektir. Başka yerleşim yerlerine giden 351 kişinin 78'i defterde belirtildiđi üzere "Asitane" ve "Der Aliyye" kaydı ile İstanbul'a gidenlerdir. Bu sayı göç eden 351 kişinin % 22,22'sine denk gelmektedir. Yani Malatya'dan göç eden her beş kişiden biri başkent İstanbul'a gitmiştir. İstanbul'a gidenlerin bir kısmı ticaret için bir kısmı ise ilim tahsili için Malatya'dan göç etmiştir. Defterde bazı kişilerin ise hiç bir gerekçe göstermeksizin İstanbul'a göç ettiđi kayıtlıdır. Bu bağlamda 29 kişi ticaret için, 3 kişi ilim tahsili için ve geriye kalan 46 kişi ise herhangi bir gerekçe belirtilmeden defterde Asitane'ye gittiđi yönünde kayıt altına alınmıştır. Bu 78 kişiden başka 10 kişi daha askerlik vazifesini yapmak için Asitane'ye gitmiştir. Asitane dışında 49 kişi Adana'ya, 41 kişi Mısır'a, 25 kişi Bağdat'a ve 20 kişi de Musul'a göç etmiştir. Toplamda 37 farklı yere göç gerçekleşmiştir. Ayrıca 20 kişinin nerede olduđu bilinmemektedir. Malatya'dan Anadolu'nun muhtelif şehirlerine ve daha uzak yerlere

göç ederek gidenler olduğu gibi farklı muhitlerden Malatya'ya gelip yerleşenler de bulunmaktadır.

Defterde bazı isimlerin üzerine yazılan "Tevellüd" ve "Fevt" ibaresi ile doğum ve ölüm kayıtları tutulmuştur. Toplamda 523 kişinin doğum kaydı tespit edilmiştir. Doğum oranının en fazla olduğu mahallenin % 18,86 ile Küçük Mahallesi olduğu, Çerkeni ve Zaki mahallelerinde ise doğum kaydına hiç rastlanılmadığı anlaşılmaktadır. Doğum kaydı genel nüfusa oranlandığında ise % 7,84'lük bir oran karşımıza çıkmaktadır. Defterde bazı isimlerin üzerine çizgi çekilip başına "Fevt" ibaresi eklenerek toplamda 777 kişinin de ölüm kaydı tutulmuştur. Doğum kayıtlarının sayısı ölenlerden 254 kişi azdır. Bu durum da defterdeki kayıtlara göre erkek Müslüman nüfusun ölümlerinin doğumlara göre fazla olduğunu ortaya koymaktadır.

Malatya'ya bağlı bulunan mahallelerde ikamet eden kişilerin 1845 yılı itibariyle yapılan nüfus sayımı sırasında, muzdarip oldukları bazı hastalıklar ve engellilik durumları hakkında da kayıtlar tutulmuştur. Buna göre Malatya'ya bağlı mahallelerde yaşayan 6668 kişiden 141'i bazı bedensel engellere ve hastalıklara sahiptir. Bu sayı toplam nüfus içinde %2,11'lik kısma tekabül etmektedir. En yaygın görülen rahatsızlık 53 kişi ile göz körlüğü veya göz hastalığı yaşayanlardır. Göz rahatsızlığı yaşayan kişi sayısı toplam engelli ve hasta kişi sayısı içinde % 37'lik kısmı kapsamaktadır. Bundan sonra elinden ve ayağından sakat ve topal olanlar gelmektedir. Bu sayı ise toplamda 27'dir. Bu sayıda toplam engelli kişi arasında % 19,14'lük kısma tekabül etmektedir. Defterde kayıtlı hasta sayısı ise toplamda 14'dür. 24 kişide ruhsal hastalıklar yaşamaktadır. Bunlar defterde "Mecnun", "Sail" ve "Divane" şeklinde kaydedilmiştir. Mahalle bazında değerlendirildiğinde ise en fazla fiziksel engellilerin bulunduğu mahalle 12 kişi ile en kalabalık mahalle olan Alaca Kapu mahallesidir. Mahallelerin 5 tanesinde ise herhangi bir engellilik durumu söz konusu değildir.

Malatya kazasına bağlı mahallelerde yaşayan kişilerin fiziksel özellikleri arasında ilk olarak boy özelliklerini görmekteyiz. Mahallelerde yaşayan kişilerin büyük çoğunluğu orta boylu kişilerden oluşmaktadır. Orta boylular genel nüfus (6668)'in %37'sine karşılık gelmektedir. Sayıca orta boylulardan sonra en fazla uzun daha sonra ise kısa boylular gelmektedir. Bununla birlikte boy özelliği verilmeyen

kişiler sayıca hepsinden daha fazla olup genel nüfus içinde 3412 kişi ile % 51,16'lık kısmı oluşturmaktadır.

Malatya'ya bağlı mahallelerde 1 yaşından 140 yaşına kadar farklı yaşlarda kişilerin ikamet ettiği görülmektedir. Genelde sıfırlı ve beşli yaş gruplarında yığılma olduğu, 1 ile 140 yaş arasında bazı yaş gruplarında hiçbir kimsenin olmadığı tespit edilmiştir. Bu yaşlar içerisinde en kalabalık yaş grubunu 368 kişi ve % 5.51'lik oranla 25 yaşındakiler oluşturmaktadır. İkinci sırada 337 kişi ile 35 yaşında, üçüncü sırada ise 296 ile 45 yaşında olan kişiler bulunmaktadır. 100 ve üzerinde olan kişi sayısı 11'dir ve nüfusun sadece % 0,16'lık kısmını işgal etmektedir. En yaşlı kişi 140 yaş ile Atafi Mahallesi'nde ikamet eden Kahtalı Kör Ali'nin Oğlu Bekir'in kardeşi Mustafa'dır. Oldukça yaşlı olduğu için hane reisi olarak Bekçilik yapan 18 yaşındaki kardeşi kayda geçirilmiştir. 130 yaşında olup hanesinde erkek olarak tek başına yaşayan İbiş Ammi'nin Oğlu Ömer ile 120 yaşında olan Pervane Mahallesi sakini Hacı Tahir Efendi bir diğer 100 yaş üzeri kişiler arasında yer almaktadır.

Malatya şehrinde en fazla icra edilen meslek 306 kişi ile Çulha (bez dokuyan kimse) iken ondan sonra sırasıyla Rençber (260), Talebe (208), Çiftçi (147) ve Ziraatçi (88) gelmektedir. Mekkareci, Börekçi, Saatçi, Olukçu ve Hızarcı gibi meslekler sadece birer kişi tarafından icra edilmiştir. Malatya'da icra edilen meslekler için (2085 kişi) Çulha mesleği % 14,67, Rençber % 12,47, Çiftçi % 7,05 ve Ziraatçi % 4,22 ile sıralanmaktadır. Toplam nüfus içine herhangi bir mesleği icra edenler ise % 31,26'lık kısmı oluşturmaktadır. Öte yandan dilencilik bir meslek olarak kabul edilmiş ve deftere "Sail" ya da "Dilenci" şeklinde yazılmıştır. Bunların sayısı ise 48 kişidir.

Malatya kazasına ait 1845 yılı nüfus defterinde kayıtlı olup askerlik mesleğini icra edenler, ihraç olanlar, yedek ordu olan redife kayıtlı olanlar ve firarların sayısı 779 kişidir. Bu sayı toplam nüfus içinde % 11,68'lik kısma denk gelmektedir. 37 mahallenin 20'sinde görevli "Muhtar", 17'sinde görevli "İmam", 3'ünde ise "Hatip" ve "Müezzin" bilgileri mevcuttur.

Sonuç olarak bu bilgiler ışığında inceleme konusu olan nüfus defterinin, Malatya'nın 1845 tarihi itibarıyla sosyal ve demografik yapısına dair önemli bilgiler sunduğunu söylemek mümkündür.

## KAYNAKÇA

### Arşiv Kaynakları

Cumhurbaşkanlığı Devlet Arşivleri Başkanlığı Osmanlı Arşivi NFS. d 2641.

### Araştırma Eserler

AĞALDAĞ, Sebahattin. (1988). *"En Eski Çağlardan Bizans Dönemine Kadar Malatya Tarihi"*, Selçuk Üniversitesi Sosyal Bilimler Enstitüsü, Yayınlanmamış Doktora Tezi, Konya.

AKÇADAĞ, Göknur. (2016). *"Malatya Şehir Adı ve Şehrin Tarihi Süreçleri"*, Akra Kültür Sanat ve Edebiyat Dergisi, Sayı 9, s. 185-206.

AKYILDIZ, Ali. (2006). *"Muhtar"*, TDVİA, Cilt 31, İstanbul, s. 51-53.

APAK, Adem. (2020). *"Fethinden Önce Malatya Üzerine Müslüman Seferleri: Emevîler ve Abbasiler Dönemi"* Uluslararası Malatya'nın Fethi ve Danışmendliler Sempozyum Bildiri Kitabı, ed. Salim Cöhce, Murat Zengin ve Recep Özman, İnönü Üniversitesi Yayınları, Malatya, s. 5-14.

AYDIN, Abdurrahman Fahimi. İZÖGER, Ahmet Zeki. (2018) *"Osmanlı Arşiv Belgelerinde Malatya"*, Malatya Büyükşehir Belediyesi Yayınları, Malatya.

AYDIN, Mahir. (1989). *"Sultan İkinci Mahmud Döneminde Yapılan Nüfus Tahrirleri"* Sultan İkinci Mahmud ve Reformları Semineri, İstanbul, s. 82-106

BAL, Hüseyin. AYGÜL, Hasan Hüseyin, UYSAL, Tuna, Meryem. OĞUZ, Nuran. (2012). *"Muhtarların Sosyal-Ekonomik Özellikleri ve Mahalle-Kentsel Sorunlara Yaklaşımları (Isparta Örneği) "*, Süleyman Demirel Üniversitesi İktisadi ve İdari Bilimler Fakültesi Dergisi, Cilt 17, Sayı 2, s. 21.

BAYRAM, Mikail. (1994). *"Selçuklular Zamanında Anadolu'da Bazı Yörelere Arasındaki Farklı Kültürel Yapılanma ve Siyasi Boyutları"*, Selçuk Üniversitesi Türkiyat Araştırmaları Dergisi, Sayı 1, s. 79-92.

BEYDİLLİ, Kemal. (2000). *"İmam"*, TDVİA, Cilt 22, İstanbul, s. 181-186.

BOZKURT, Nebi. (2007) *"Nüfus"*, TDVİA, Cilt 33, İstanbul, s. 293-194.

ÇELİK, Gülfettin. (1999). *"Osmanlı Devleti'nin Nüfus ve İskan Politikası"*, DİVAN, Cilt 4, Sayı 6, s. 49-110.

ERÇOŞKUN, Tülay. (2012). *"Osmanlı Devleti'nde Muhtarlık Kurumunun İşleyişine İlişkin Düzenlemeler ve Gözlemler"*, BİLİG, Sayı 60, s. 131-154.

ESKİCİ, Baki. (2002). *"Osmanlı Döneminde Eski Malatya Şehri ve Yapıları"*, VI. ortaçağ ve Türk Dönemi Kazı Sonuçları ve Sanat Tarihi Sempozyum Bildiri Kitabı, ed. M. Denктаş, Y. Özbek ve A. Sağıroğlu Arslan, Kayseri, s. 405-415.

GÖĞEBAKAN. Göknur. (2003). *"Malatya"*, TDVİA, Cilt 27, Ankara, s. 468-473.

GÖĞEBAKAN. Göknur. (2002). *"XVI. Yüzyılda Malatya Kazası (1516-1560)"*, Malatya Belediyesi Kültür Yayınları, Malatya.

GÜNEŞ, Mehmed. (2014). *"Osmanlı Dönemi Nüfus Sayımları ve Bu Sayımları İçeren Kayıtların Tahlili"*, Akademik Bakış Dergisi, Cilt 8, Sayı 15, s. 221-240.

GÜL, Abdulkadir. (2017). *"Son Dönem Osmanlı Taşrasında Yaşanan İç Göçlere Dair Bazı Değerlendirmeler ( Malatya Şehri Örneği) "*, Geçmişten Günümüze Malatya Uluslararası Sempozyum Bildiri Kitabı, ed. S. Koçaslan, Ankara, s. 302-320



IŞIK, Adnan. (1998). "*Malatya (1830-1919)*", İstanbul.

KAHRAMAN, Seyit Ali. DAĞLI, Yücel. (2001). "*Günümüz Türkçesiyle Evliya Çelebi Seyahatnamesi: Bağdad-Basra-Bitlis-Diyarbakır-İsfahan-Malatya-Mardin-Musul-Tebriz-Van*", 4. Kitap 1. Cilt, Yapıkredi Yayınları, İstanbul.

KARAER, Hüseyin. (2012). "*Malatya Bibliyografyası*", Malatya Kitaplığı Yayınları, İstanbul.

KARAGÖZ, Mehmet. (2020). "*XVII. Asrın Ortalarında Malatya Kazası (1657-1658)*", Timaş Yayınları, İstanbul.

KARAGÖZ, Mehmet. (2008). "*Cumhuriyet'in Modernleşme Sürecinde Malatya*" (1930-1938) Fırat Üniversitesi Sosyal Bilimler Dergisi, Cilt 18, Sayı 1, s. 291-324.

KARAL, Enver Ziya. (1995). "*Osmanlı İmparatorluğunda İlk Nüfus Sayımı 1831*", Başbakanlık Devlet İstatistik Enstitüsü Matbaası, Ankara.

KARPAT, Kemal. (2010). "*Osmanlı Nüfusu 1830-1914*", Timaş Yayınları, İstanbul.

KAZANCIOĞLU, Habibe. (2019) "*Osmanlı Arşiv Belgeleri Işığında Malatya'daki Vakıf Eserleri*", Kayıhan Yayınları, İstanbul.

KÜTÜKOĞLU, Mübahat S. (2010). "*Menteşe Sancağı 1830 (Nüfus ve Toplum Yapısı)*" ,Türk Tarih Kurumu Basımevi, Ankara.

"MALATYA" 96. (1996). Malatya Valiliği Yayınları, Ankara.

METİN, Tülay. (2013). "*Selçuklular Döneminde Malatya*", Malatya Kitaplığı Yayınları, İstanbul.

MOLTKE, Helmut Von. (1960). "*Türkiye Mektupları*", çev. Hayrullah Örs, Türkiye İş Bankası Yayınları, İstanbul.

ÖZ, Mehmed. (2010). "*Tahrir*", TDVİA, Cilt 39, İstanbul, s. 425-429.

ÖZEKMEKÇİ, Mustafa Mesut. (2020) "*İlk Osmanlı Nüfus Sayımları (1830-1850) ve İngiltere, ABD Nüfus Sayımları ile Mukayesesi*", Doktora Tezi, Celal Bayar Üniversitesi Sosyal Bilimler Enstitüsü, Manisa.

ÖZEL, Oktay.(2001). "*Osmanlı Demografi Tarihi Açısından Avarız ve Cizye Defterleri, Osmanlı Devleti'nde Bilgi ve İstatistik* ", ed. Halil İncelik & Şevket Pamuk, Başbakanlık Devlet İstatistik Enstitüsü, Ankara, s. 35-50

SOLMAZ, Sefer. (2020). "*Danışmendli Hanedanı Tarafından Kurulan Siyasi Kuruluşlar: Karesioğulları ve Su'nullohoğulları Beylikleri, Uluslararası Malatya'nın Fethi ve Danışmendliler Sempozyum Bildiri Kitabı*", ed. Salim Cöhce, Murat Zengin ve Recep Özman, İnönü Üniversitesi Yayınları, Malatya, s. 298-308.

ŞAHİN, Mustafa Kemal. (2018). "*Anadolu Selçuklu Döneminde Malatya ve Tokat Çevresinde Bulunan Bazı Yapılar Üzerine Düşünceler*", Selçuklu Medeniyeti Araştırmaları Dergisi, Sayı 3, s. 211-253.

TOKUŞ, Ömer. (2016). "*Fethinden Danışmendlilere Kadar Malatya*", Uluslararası Selçuklu Döneminde Maraş Sempozyumu, Kahramanmaraş Büyükşehir Belediyesi Yayınları, Kahramanmaraş, s. 135-162.

TUĞRULCA, Orhan. (2013). "*Malatya Tarih, Kent ve Kültür, Neolitik Dönemden Osmanlı Dönemine Kadar (M.Ö. 7000 – M.S. 1300)*", Malatya Belediyesi Kültür Yayınları, İstanbul.

TURAN, Osman. (1993). "*Selçuklular Zamanında Türkiye*", Boğaziçi Yayınları, İstanbul.

YAPICI, Süleyman. (2017). "*Osmanlı Vilayet Salnamelerinde Malatya* ", Geçmişten Günümüze Malatya Uluslararası Sempozyum Bildiri Kitabı, ed. S. Koçaslan, Ankara, s. 1500-1529

YAPICI, Süleyman. (2014). "*Osmanlı Vilayet Salnamelerinde Malatya (1869-1908)*", Malatya Kitaplığı Yayınları, İstanbul.

YİĞİT, Yunus. (2017). "*Osmanlı Nüfus Defterleri ve Malatya*", Geçmişten Günümüze Malatya Uluslararası Sempozyum Bildiri Kitabı, ed. S. Koçaslan, Ankara, s. 1531-1543

YİĞİT, Yunus. (2018). "*Malatya H.1258/M.1842 Nüfus Kayıtları (Nefs-i Malatya, Kasaba, Cubas ve İzolu Nahiyeleri)*", Malatya Büyükşehir Belediyesi, İstanbul.

YİNANÇ, Refet. ELİBÜYÜK, Mesut. (1983). "*Kanuni Devri Malatya Tahrir Defteri (1560)*", Gazi Üniversitesi Yayınları, Ankara.

ZENGİN, Murat. (2017). "*İlhanlılar-Eratnalılar-Memluklar Dönemi Malatya (1295-1401)*", Malatya Kitaplığı Yayınları, İstanbul.

## SÖZLÜK

### HASTALIKLAR

**A'ma:** Kör, gözü görmeyen

**A'rac:** Anadan doğma topal (aksak).

**Ma'zur:** Özürlü. Özü olan

**Ma'zur-ul Ayn:** Gözünden özürlü

**Ma'zur-ul Kadim:** Doğuştan özürlü

**Manzur:** Görülen, bakılan, nazar edilen

**Mariz:** Hasta, İletli, Dertli.

**Mecnun:** Deli, Çılgın

**Mecruh:** Yaralı, yaralanmış

**Meczub:** Deli, Divane, Mecnun.

**Yekçeşm:** Tek gözlü

### MESLEKLER

**Abacı:** Abadan giyecek yapan kimse

**Amele:** Toprak kazımak, taşımak gibi ağır işlerde çalışan işçi

**Arpacı:** Arpa satan kimse

**Attar:** Güzel koku veya iğne iplik gibi şeyler satan

**Bağçeci/Bağçevan:** Bir bahçenin düzenlenmesi ve bakımından sorumlu kimse

**Bakkal:** Yiyecek ve içecek maddelerini perakende satan kimse

**Barutçi:** Barut yapan veya alıp satan kimse

**Bekçi:** Bir yeri veya bir eşyayı koruyan gözetken kimse

**Bezzaz :** Bez satan. Manifaturacı

**Bitikçi:** Vergi görevlisi

**Bohcacı/Bokcacı:** Bohça içinde çeyizlik malzeme satan seyyar satıcı

**Börekçi/ Yağlıcı:** Börek satan kimse

**Cabi:** Cizye ve haraçları toplamakla görevli kimse, vergi tahsildârı

**Camcı:** Cam ticareti yapan, cam takan kimse

**Canbaz:** At alıp satan kimse

**Cifan:** Çanakçı

**Cullah/culah:** Pamuklu dokuyan dokumacı

**Çerçi ve Manacı:** Köyleri dolaşarak ufak tefek satan ayak satıcısı

**Çiftçi:** Ekim dikim işi yapan kimse

**Çoban:** Koyun, keçi, manda, sığır gibi ehlî hayvan sürülerini güdüp otlatan kimse

**Çulha:** El tezgâhında bez dokuyan kimse

**Debbağ:** Derileri sepileyip meşin, sahtiyan, kösele vesaire yapan

**Değirmenci:** Değirmen işleten kimse

**Dellal/Tellal:** İlân edici. Yüksek sesle bildiren.

**Dikimci/dikici:** Dikim işleri yapan kimse

**Duhancı:** Tütün, nargile ve çubuk satan kişi

**Eskici:** Eski eşya alım satımı yapan kimse

**Eşkinci:** Sefere çıkan, savaşa giden sipâhî askeri

**Etmekçi:** Ekmek yapıp satan kişi

**Hademe:** Odacı.

**Hallac:** Yünü veya pamuğu tokmak ya da yay gibi bir araçla kabartma işini yapan kimse

**Hallak:** Berber, saç sakal traşçı yapan kimse

**Hammal:** Bir ücret karşılığında elinde veya sırtında yük taşıyan kimse

**Hammamcı:** Hamam işleten kimse

**Hamuleci:** Yük taşıyan kimse

**Hasırcı:** Hasır yapmayı meslek edinmiş kimse

**Hatib:** Camide Müslümanlara dini nasihatler ve güzel sözlerle hitap eden vazifeli kişi

**Hızarcı:** Hızarla kereste biçen kimse

**Hidmetkar/Hizmetkar:** Ücretli iş gören genellikle erkek işçi, Uşak.

**İmam:** Bir beldede cemaate namaz kıldırın kimse

**Kadayıfçı:** Kadayıf yapan ve satan kimse

**Kaffaf:** Parmakları arasına birşeyler gizleyerek çalan kimse

**Kahveci:** Kahve işleten ve satan kimse

**Kalaycı:** Kap kalaylayan kimse

**Kassab/Sellah:** Kasaplık hayvanı kesen veya yüzen kimse

**Katırcı:** Katır ile nakliye yapan

**Katib:** Yazıcı

**Kazzaz:** İpek yapan veya satan kimse

**Kebabçı:** Kebap satan kimse

**Kiracı:** Bir taşınmazı kiralayarak buradan elde edilen gelir ile geçimini sağlayan kimse

**Kirişçi:** Bazı telli müzik araçlarında kullanılan, hayvan bağırsaklarından yapılan teli imal eden kimse

**Kolancı/ Yedekçi:** Akıntıya karşı kayığı iple karaya çeken kimse,

**Kolcu:** Bir şeyi korumak için bekleyen veya kol gezen görevli, muhafız.

**Köle:** Birinin emri altında bulunarak ona hizmet eden ve özgürlüğü olmayan kimse

**Körükçü:** Körük kullanan, yapan ve satan kimse

**Kullabcı:** Çengel veya iğne gibi nesnelere yapan kimse

**Kübcü:** Küp yapan ve satan kişi

**Leblebici:** Leblebi ve benzeri kuruyemişleri satan kimse

**Mahkeme Muhzırı:** Mübaşir.

**Manavcı:** Meyve satan kimse

**Mandacı:** Tersanedeki gemilerin bakımından sorumlu kimse

**Mekkareci:** Kendine ait yük hayvanı ile taşıma yapan veya onu kiralayan kimse

**Muhtar:** Köy ve mahallenin yasalarla belirlenen işlerini yürütmekle mükellef olan ve seçimle iş başı yapan kimse

**Mumcu:** Saray mutfağından toplanan iç yağlarına balmumunu karıştırıp mum üreten kimse

**Müezzin:** Ezan okuyan

**Naib:** Kadı vekili

**Nalbant/Nalband:** Hayvanların ayaklarına nal çakan kimse

**Nalçacı/Nal'çacı:** Ayakkabıların burun veya ökçelerine aşınmaması için demir parçası çakan

**Olukçu:** Çatı oluklarını yapan ve tamir eden kimse

**Papuccu/Pabucci:** Ayakkabı satan kimse

**Poğaçacı:** Poğaç satan kişi

**Rençber:** Çiftçi, tarlada çalışan kimse

**Saatçi:** Saat satan kimse

**Sail/Dilenci:** İnsanlarından birşeyler dilenerek geçinen kimse

**Saka:** Evlere çeşmelerden su taşımayı meslek edinmiş kimse

**Sebzeci/Sebzevatçı:** Sebze satan kimse

**Semerci/Palancı:** Eyer veya semer yapıp satan kimse

**Seyyarcı:** Seyyar gezerek mal alıp satan kimse

**Sığırcı:** Büyük baş hayvan besleyen ve alıp satan kimse

**Simidci:** Simit satan kimse

**Sirac/Serrac:** Eđer vesair at takımı yapan ve satan bir zanaatkârdır

**Şerbetçi:** Şerbet satan kişi

**Tabakcı:** Tabak yapan kişi

**Tahtacı:** Ağaç işleyen, budayan ve doğrayan kimse

**Talebe:** İlim tahsili yapan kişi

**Tenekeci:** Tenekeden kap ve öteberi yapan, tenekeden yapılmış malzemeyi onaran kimse

**Derzi/Terzi:** Dikiş diken kimse

**Timurci:** Demirden çeşitli araçları yapan kimse

**Tuzci:** Tuz satan kimse

**Tüccar:** Alım satım yaparak geçimini sağlayan kişi

**Tütüncü:** Tütün satan kimse

**Yoncacı:** Yonca biçen ve toplayıp satan kimse

**Yükcü/Yükci:** Yük taşıyan kimse

**Yüncü/Yünci:** Yün satan kimse

**Ziraatçı:** Büyük toprak sahibi, tarımcı



# **EKLER**

**EK 1: 2641 Numaralı Malatya Şehri Nüfus Defteri Bilgi Formu**

T.C.  
BAŞBAKANLIK  
DEVLET ARŞİVLERİ  
GENEL MÜDÜRLÜĞÜ

Osmanlı Arşivi Daire Başkanlığı

BDA-17-FR-10

**DEFTER BİLGİ FORMU**

20-04-2011

|  |  |                 |
|--|--|-----------------|
| KOD:   | SIRA NU:                               | ORJİNAL NU:     |
| NFS.d..  | 2641                                   |                 |
| <b>Nüfus Defterleri/Nüfus Defterleri</b>   |  |                 |
| BAŞLANGIÇ TARİHİ:  | BİTİŞ TARİHİ:                          |                 |
| 1261.Z.29  |  |                 |
| <input type="radio"/> Ciltli <input checked="" type="radio"/> Ciltsiz              | EBADI:                                 |                 |
| <input type="radio"/> Ebrulu <input checked="" type="radio"/> Ebrusuz              | 20 X 48                                |                 |
| NUMARALAMA USULÜ   | TOPLAM SAYFA/VARAK SAYISI :            |                 |
| <input checked="" type="radio"/> Varak Usulü <input type="radio"/> Sayfa Usulü     | / 206                                  |                 |
| Numaralı Boş Sayfalar : _____  | Numarasız Boş Sayfalar a) Başta: _____ | b) Sonda: _____ |
| <small>bn1-bn2, bn4-bn5, 20b-21b, 50a-51b, 130a-131b, 160b-161b, 205a-206a</small> |  |                 |
| Mükerrer Sayfa Numaraları: 10, 21, 50-51, 130-131, 160-161, 175                    |  |                 |
| Ekler: 62a/1, 191b/1   |  |                 |
| AÇIKLAMA:<br>Defterde bn şeklinde 6 sayfa mevcuttur.                               |  |                 |

Kamera: KAMERA7

Operator: Nizam KÜÇÜKAYTEKİN

EK 2: 2641 Numaralı Malatya Şehri Nüfus Defteri Varak: 2

The image shows two pages of a handwritten population register. The entries are organized into rows, each starting with a number (7 through 19). Each row contains several columns of text, likely representing different family members or household details. The handwriting is in Ottoman Turkish script. The paper is aged and yellowed.

| Row Number | Column 1 (Left) | Column 2 (Middle) | Column 3 (Right) |
|------------|-----------------|-------------------|------------------|
| 7          | ...             | ...               | ...              |
| 8          | ...             | ...               | ...              |
| 9          | ...             | ...               | ...              |
| 10         | ...             | ...               | ...              |
| 11         | ...             | ...               | ...              |
| 12         | ...             | ...               | ...              |
| 13         | ...             | ...               | ...              |
| 14         | ...             | ...               | ...              |
| 15         | ...             | ...               | ...              |
| 16         | ...             | ...               | ...              |
| 17         | ...             | ...               | ...              |
| 18         | ...             | ...               | ...              |
| 19         | ...             | ...               | ...              |

NFS.d. 02641

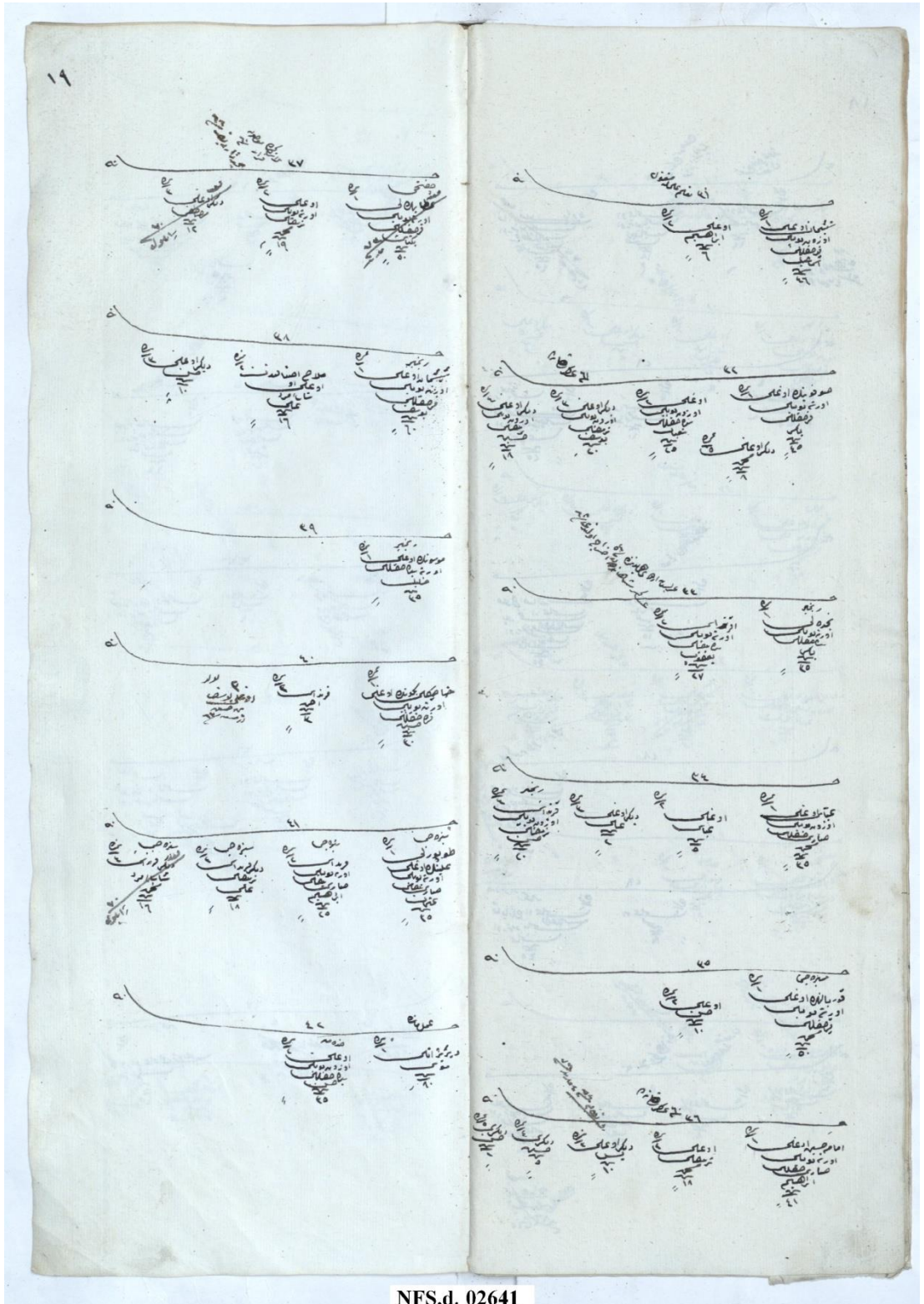

NFS.d. 02641

50

| ردیف | نام   | تعداد |
|------|---|-------|
| ۷۴   | اورت بورد<br>قصر علی<br>العلی<br>اسماعیل<br>۱۰        | ۲۰    |
| ۸۰   | اورت بورد<br>قصر علی<br>قوجا بیک<br>۲۵                | ۲۵    |
| ۸۱   | ایمن ضرابان<br>اورت بورد<br>بور عادل<br>۱۶            | ۱۶    |
| ۸۲   | اورت بورد<br>افضل<br>اراهیم بورد<br>نظاره اوغلی<br>۶۵ | ۶۵    |
| ۸۳   | قزلباشان<br>بورد<br>افضل<br>۱۰                        | ۱۰    |

۸۳  
قزلباشان  
بورد  
افضل  
۱۰

۸۴  
اورت بورد  
افضل  
اراهیم بورد  
نظاره اوغلی  
۶۵

۸۵  
اورت بورد  
افضل  
اراهیم بورد  
نظاره اوغلی  
۶۵

۸۶  
اورت بورد  
افضل  
اراهیم بورد  
نظاره اوغلی  
۶۵

۸۷  
اورت بورد  
افضل  
اراهیم بورد  
نظاره اوغلی  
۶۵

۸۸  
اورت بورد  
افضل  
اراهیم بورد  
نظاره اوغلی  
۶۵

۸۹  
اورت بورد  
افضل  
اراهیم بورد  
نظاره اوغلی  
۶۵

۹۰  
اورت بورد  
افضل  
اراهیم بورد  
نظاره اوغلی  
۶۵

۹۱  
اورت بورد  
افضل  
اراهیم بورد  
نظاره اوغلی  
۶۵

۹۲  
اورت بورد  
افضل  
اراهیم بورد  
نظاره اوغلی  
۶۵

۹۳  
اورت بورد  
افضل  
اراهیم بورد  
نظاره اوغلی  
۶۵

۹۴  
اورت بورد  
افضل  
اراهیم بورد  
نظاره اوغلی  
۶۵

۹۵  
اورت بورد  
افضل  
اراهیم بورد  
نظاره اوغلی  
۶۵

۹۶  
اورت بورد  
افضل  
اراهیم بورد  
نظاره اوغلی  
۶۵

۹۷  
اورت بورد  
افضل  
اراهیم بورد  
نظاره اوغلی  
۶۵

۹۸  
اورت بورد  
افضل  
اراهیم بورد  
نظاره اوغلی  
۶۵

۹۹  
اورت بورد  
افضل  
اراهیم بورد  
نظاره اوغلی  
۶۵

۱۰۰  
اورت بورد  
افضل  
اراهیم بورد  
نظاره اوغلی  
۶۵

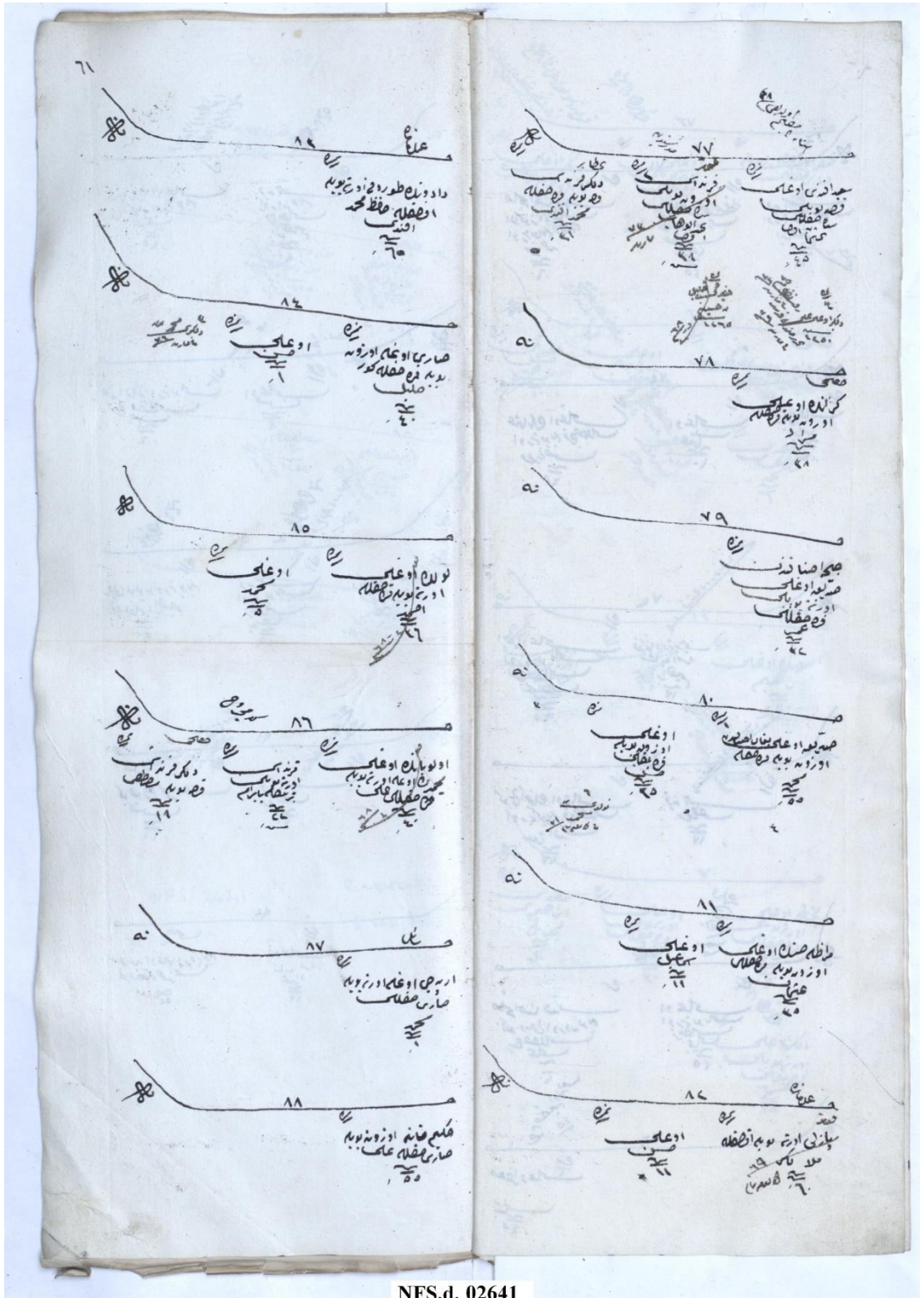

NFS.d. 02641

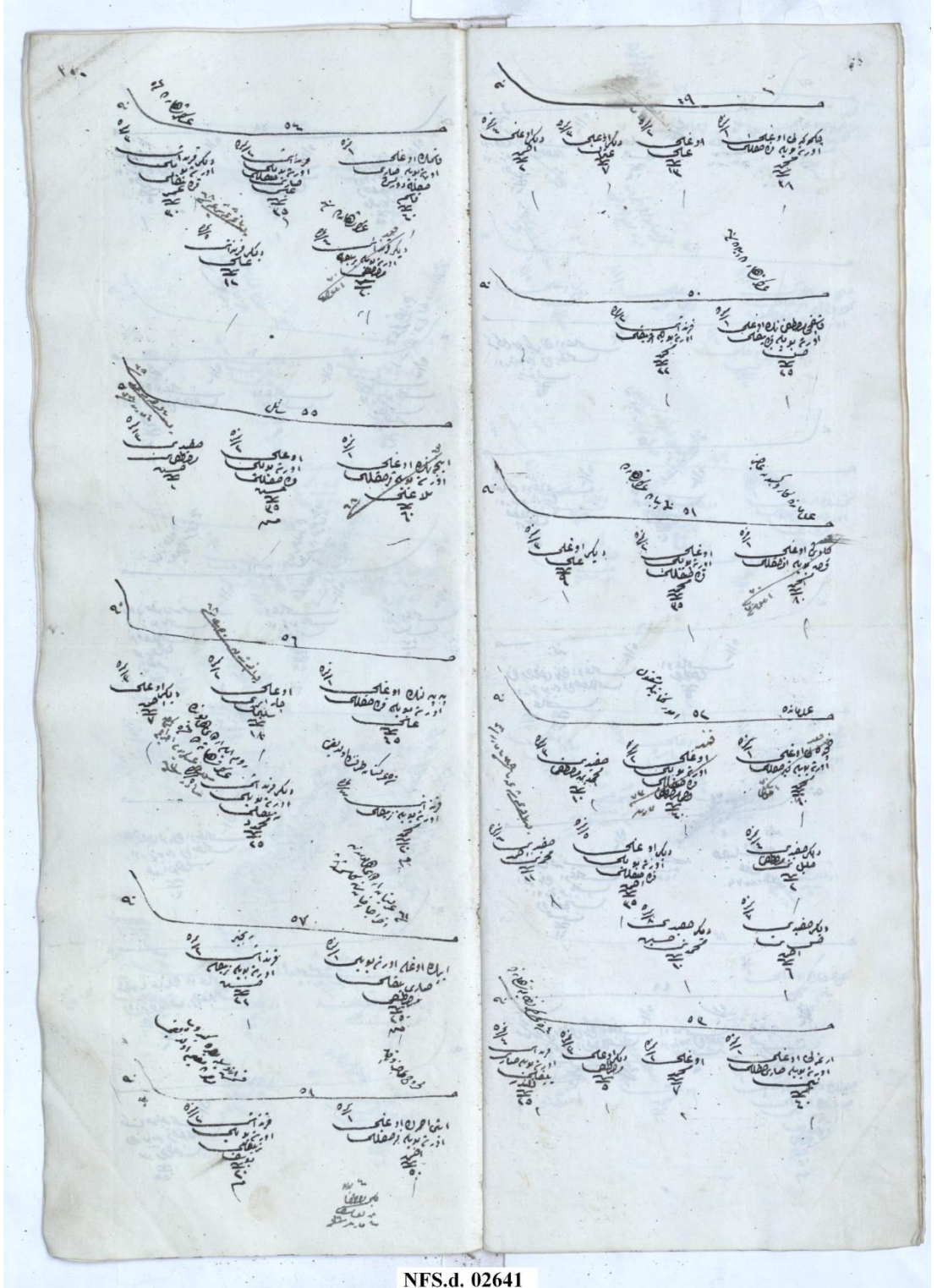

NFS.d. 02641

Handwritten Ottoman census register (Nüfus Defteri) for Malatya, page 149. The document is organized into horizontal rows, each representing a household or family unit. Each row is headed by a number (e.g., 76, 75, 70, 77, 76, 71, 70) and contains handwritten entries in Ottoman Turkish script. The entries include names, titles, and other identifying information. On the left side of the page, there is a vertical list of numbers and some additional handwritten notes. The paper shows signs of age and wear.

| Row Number | Household/Individual Information               |
|------------|--|
| 76         | Handwritten entries in Ottoman Turkish script. |
| 75         | Handwritten entries in Ottoman Turkish script. |
| 70         | Handwritten entries in Ottoman Turkish script. |
| 77         | Handwritten entries in Ottoman Turkish script. |
| 76         | Handwritten entries in Ottoman Turkish script. |
| 71         | Handwritten entries in Ottoman Turkish script. |
| 70         | Handwritten entries in Ottoman Turkish script. |

Vertical list on the left side of the page:

- Handwritten numbers and notes, including a list of numbers: 10, 20, 30, 40, 50, 60, 70, 80, 90, 100.

NFS.d. 02641



EK 8: 2641 Numaralı Malatya Şehri Nüfus Defteri Varak: 191

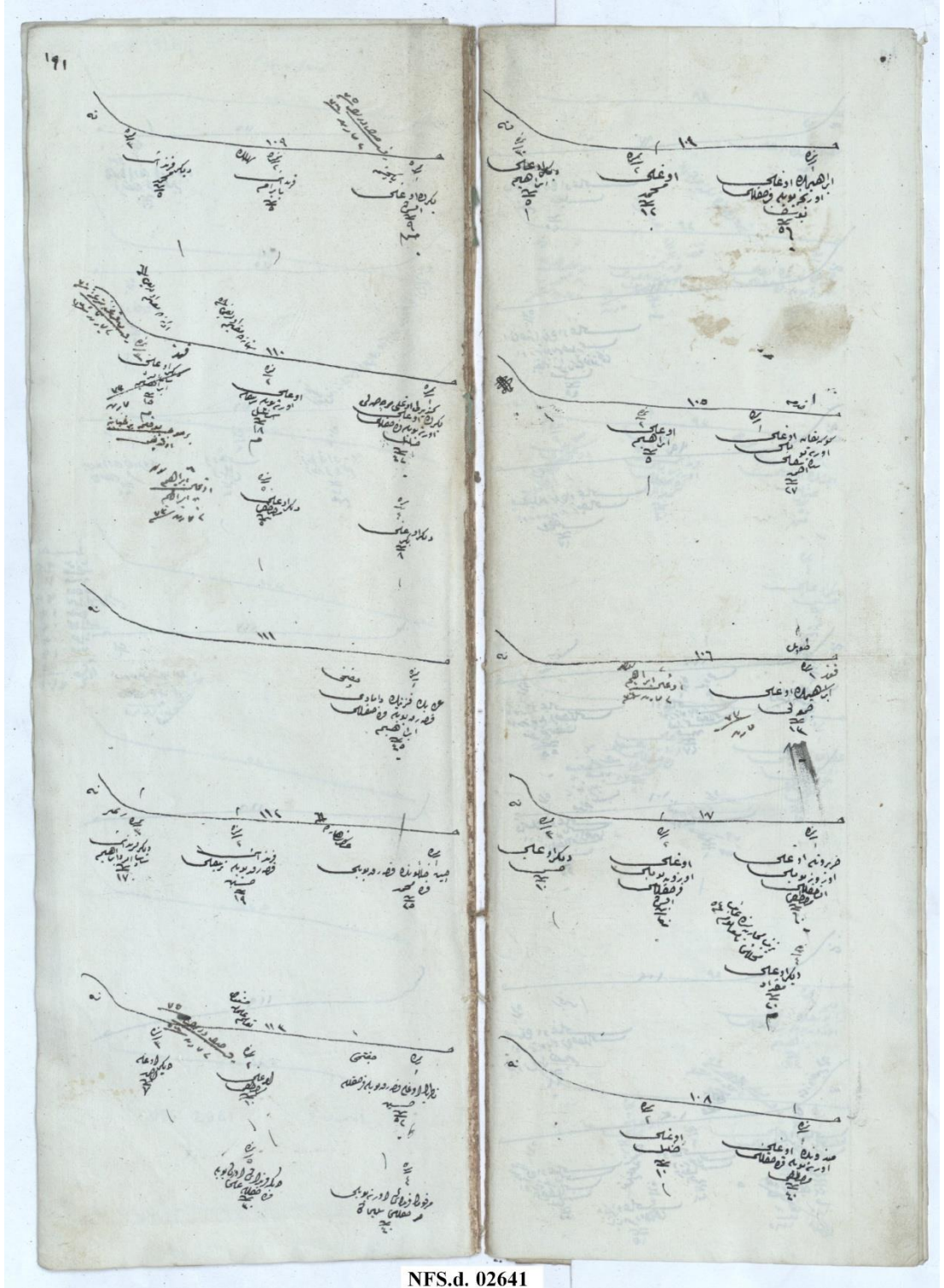

NFS.d. 02641

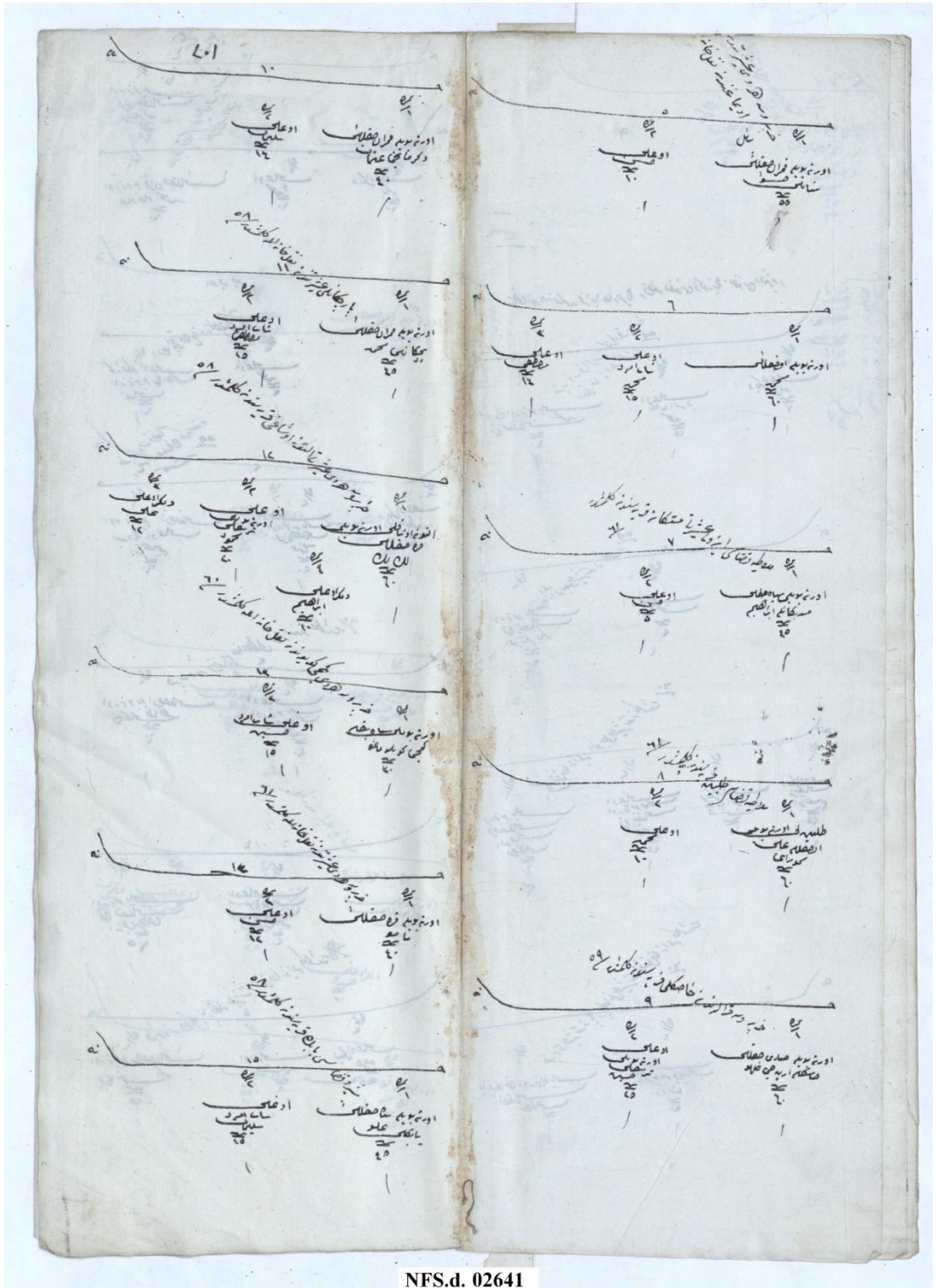

NFS.d. 02641



NFS.d. 02641